

woonhuis nr. 2

Broekhuizerstraat

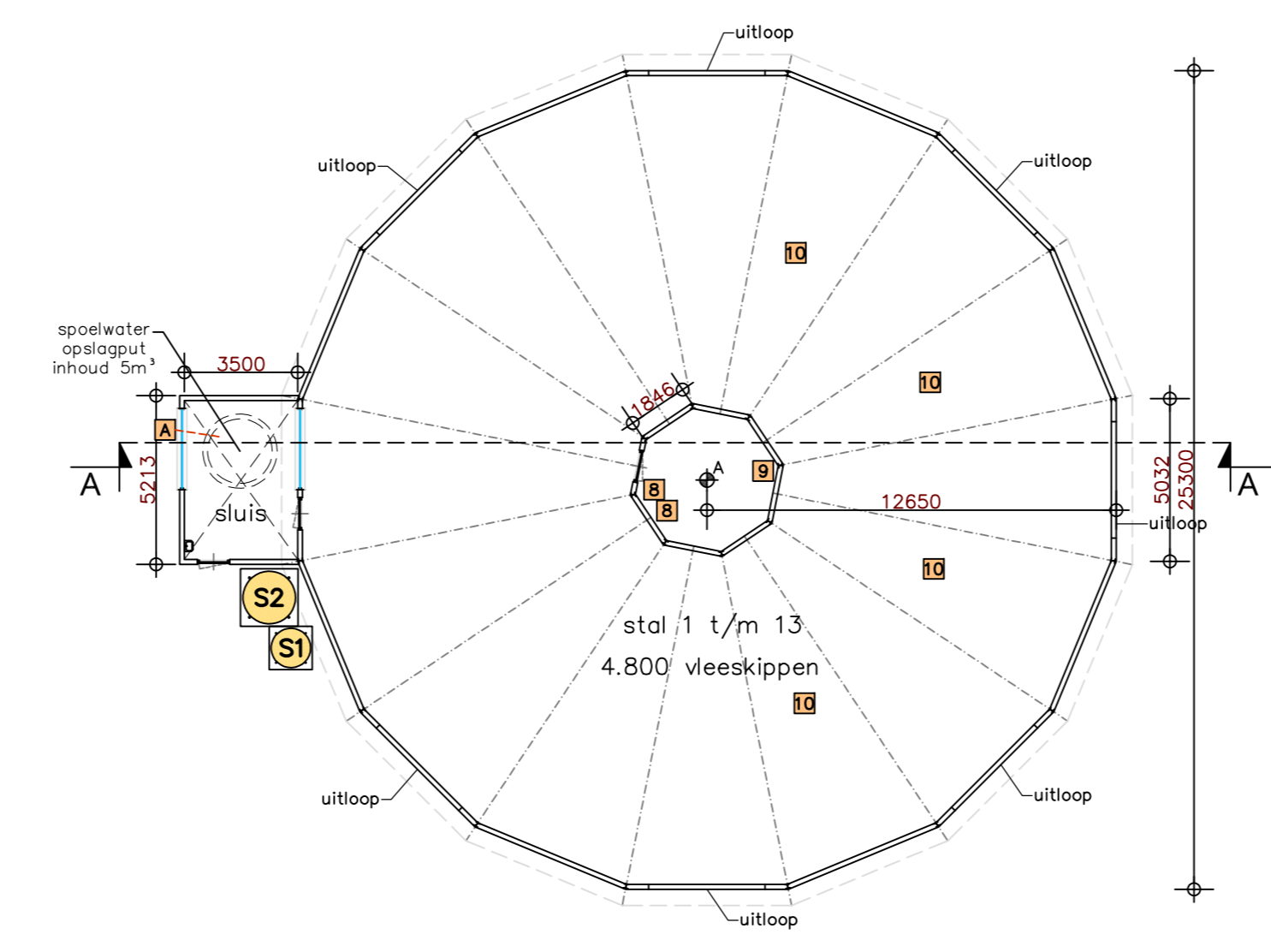

Plattegrond stal 1 t/m 13
1:200

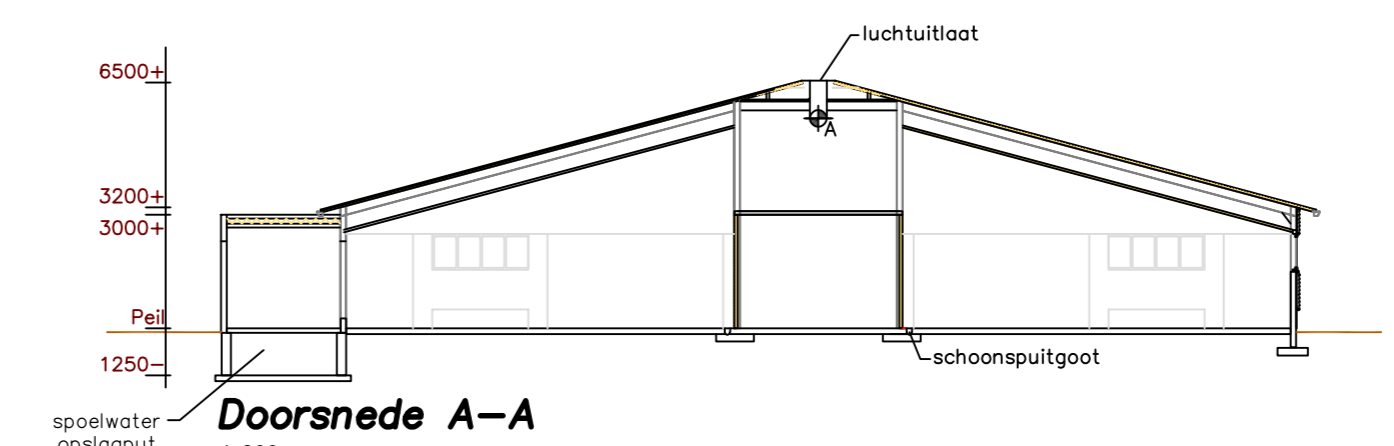

Doorsnede A-A
1:200

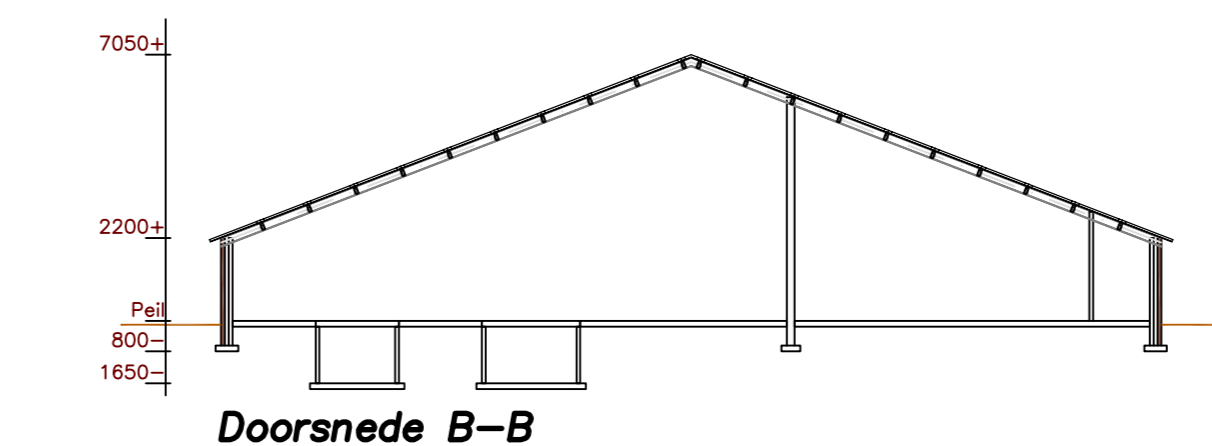

Doorsnede B-B
1:200

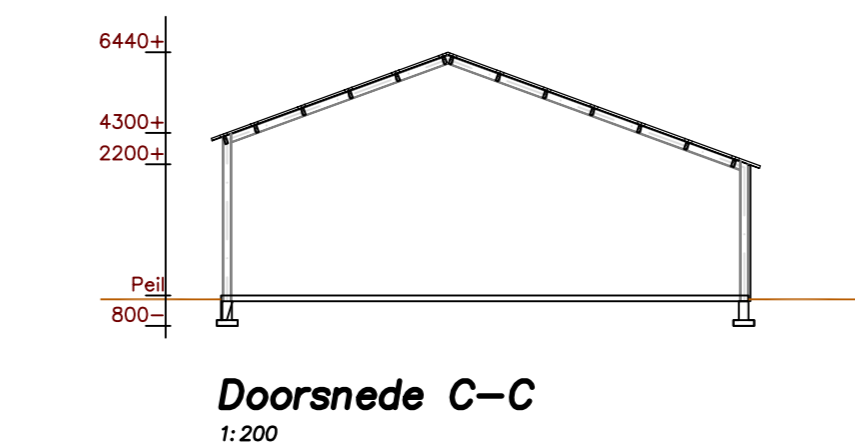

Doorsnede C-C
1:200

Legenda silo's				Legenda motoren			
Nr	Aant	Benaming	Inhoud	Nr	Aant	Benaming	kW
S1	13	Voersilo	5 ton	1	1	Pomp t.b.v. dieseltank	0,5
S2	13	Voersilo	10 ton	2	1	Bobat	35,0
S3				3	1	Zitmaoler	15,0
S4				4	1	Vrachwagen met oplegger	90,0
S5				5	1	Tactor	60,0
S6				6	1	Diverse handgereedschappen	10,0
				7	1	Noodstroomaggregaat (tactor oongep.)	-/-
				8	26	Voerrijzel	0,25
				9	13	CV-installatie	10,0
				10	52	infrarood verwarmingspanelen	5,0
				11	1	Koelmotor t.b.v. kadaverkoeling	
				12			
				13			
				14			
				15			
				16			
				17			
				18			
				19			
				20			
				21			
				22			
				23			
				24			
				25			
				13	1	Ventilator ø500	1,0
						Inhoud drijfmestput	m3

Legenda Diversen			
Symb	Aant	Benaming	
Div.		Afgesloten uitzuigpunt	
Div.		Poederblusser inhoud 9 kg	
kk	1	Kadaverkoeling	

SITUATIE			
Gemeente	Doetinchem		
Secie	L		
Nr.	261, 265, 435, 437, 681 en 682		
Schaal	1: 2000		

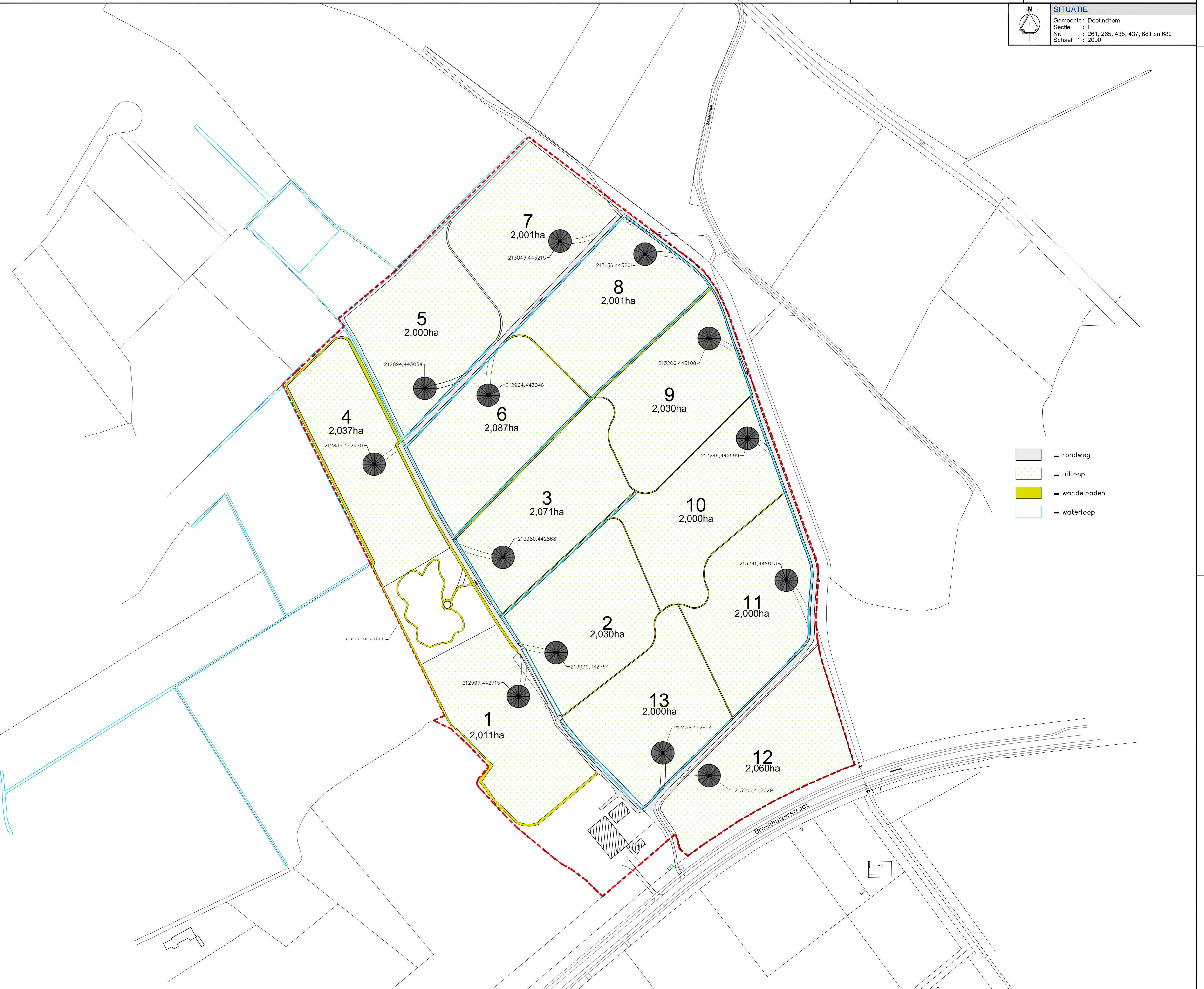

- = rondweg
- = uitloop
- = wandelpaden
- = waterloop

Geling Advies

Opdrachtgever: Kemperland b.v., Postbus 60, 7020 AB Zelhem

Schaal: 1:200

Getekend door: J.v.C.

Projectnummer: 1202OM101

Locatie: Broekhuizerstraat 2 te Wehl

Datum: 05-02-2016

Wijzigingsdatum: 08-09-2016/JC

21-04-2017/JC

Bladnummer: 01/01

Postbus 12, 5845 ZG Sint Anthonis, tel. 0493 - 59 75 00, fax. 0493 - 59 75 09

Bezoekadres: Burg. Wijfwiltlaan 1 te De Rips, www.gelingadvies.nl

 = brandcompartimentering

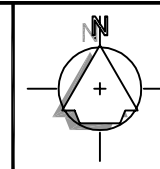

SITUATIE
 Gemeente : Doetinchem
 Sectie : L
 Nr. : 261, 265, 435, 437, 681 en 682
 Schaal 1 : 2000

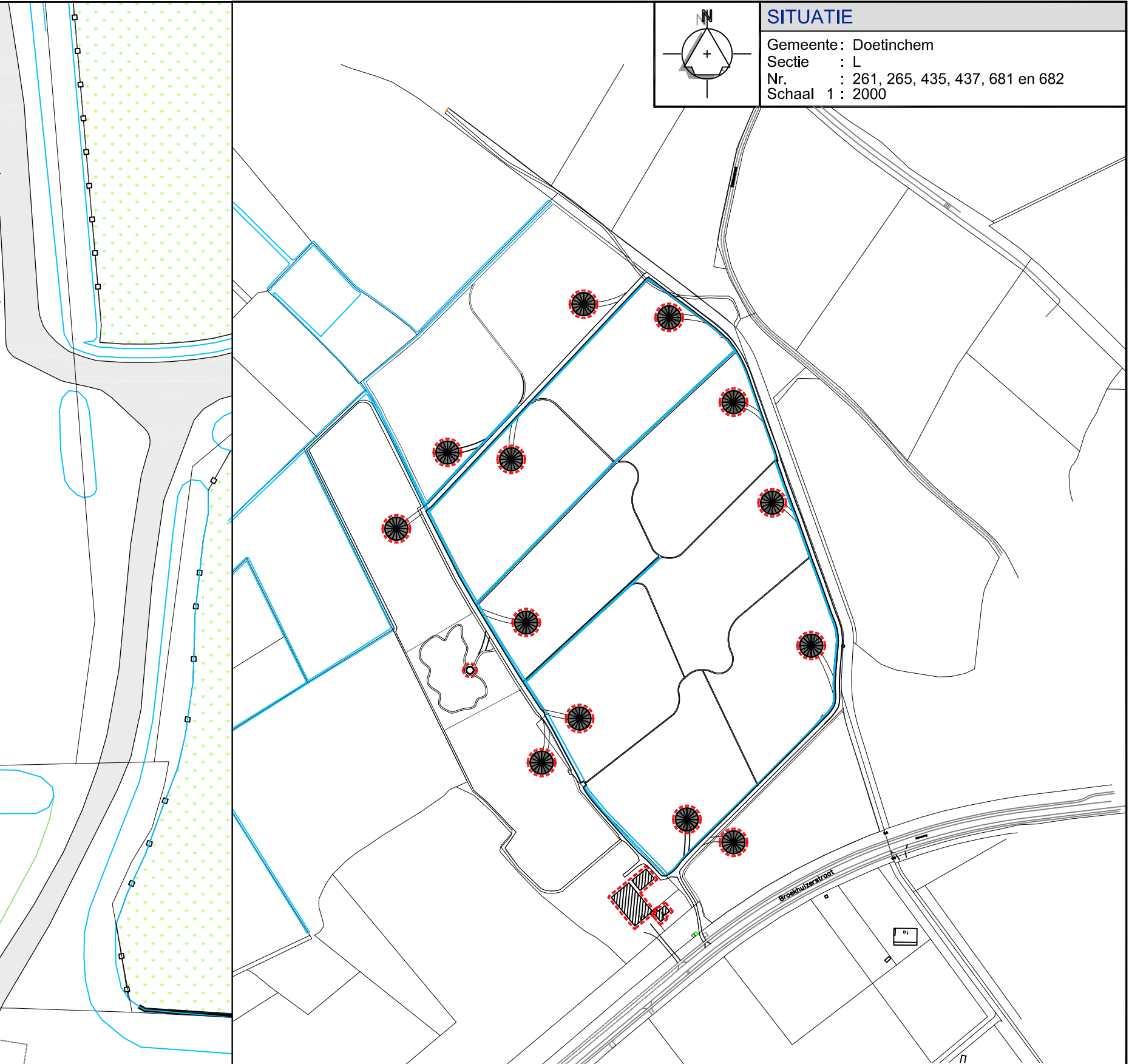
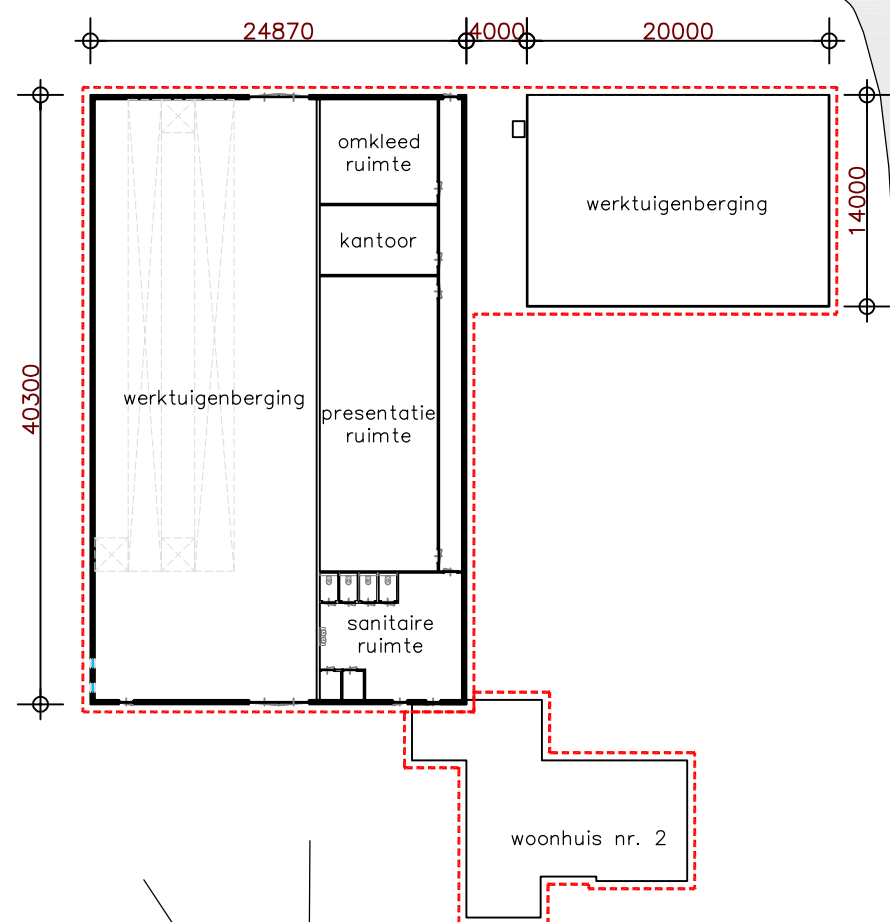

Broekhuizerstraat

 Maatgevend in bedrijfsontwikkeling	Tekening in opdracht van: 		Onderwerp Tekening brandcompartimentering	
	Opdrachtgever Kemperland b.v. Postbus 60 7020 AB Zelhem		Locatie Broekhuizerstraat 2 te Wehl	
Schaal 1:500 Getekend door J.v.C. Projectnummer 1202OM101	Datum 05-12-20216		Formaat A3	
	Wijzigingsdatum		Bladnummer 01/01	
	● Postbus 12 ● tel. 0493 - 59 75 00 ● Bezoekadres: Burg. Wijtvlietlaan 1 te De Rips ● 5845 ZG Sint Anthonis ● fax. 0493 - 59 75 09 ● www.gelingadvies.nl			

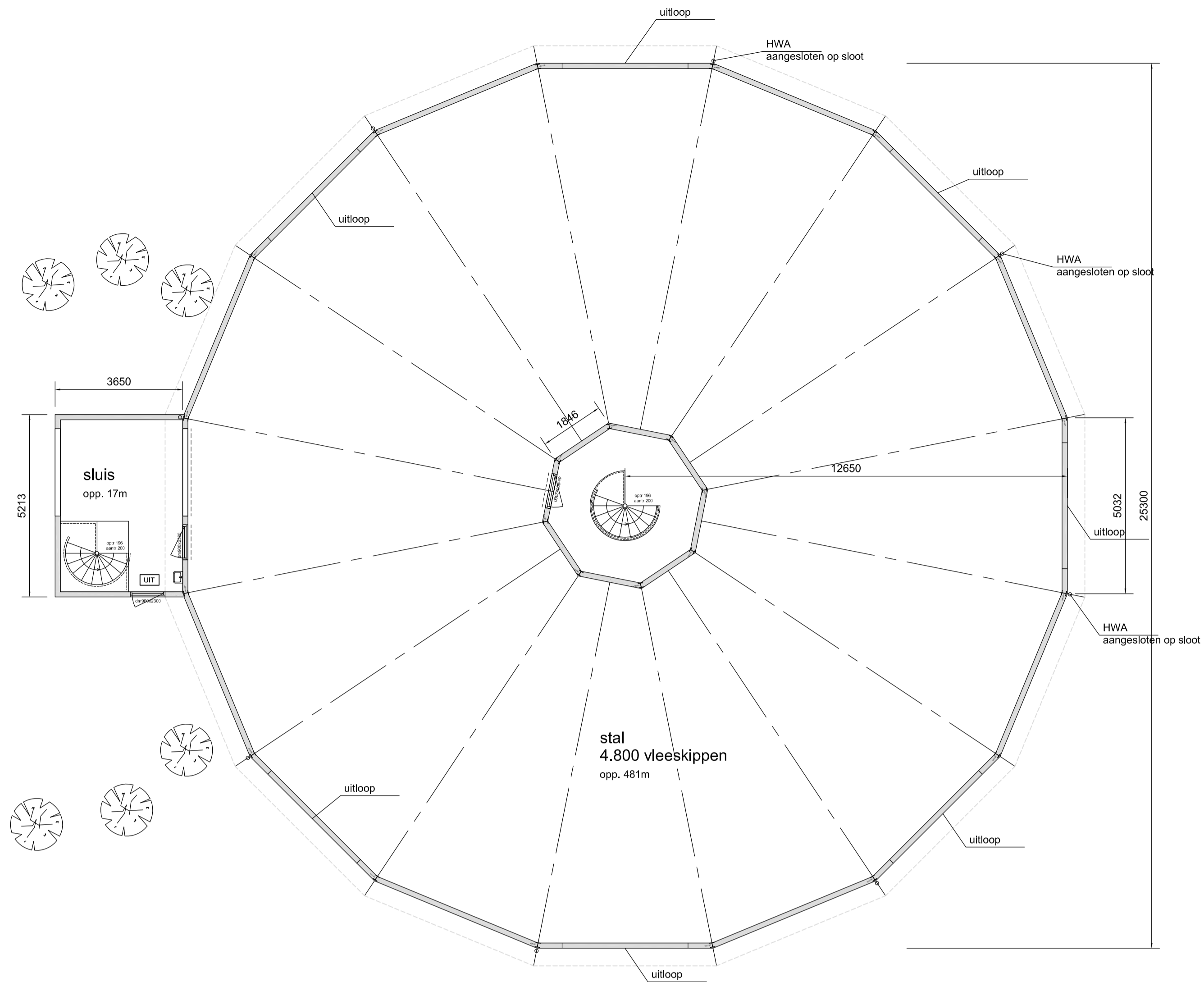

PLATTEGROND

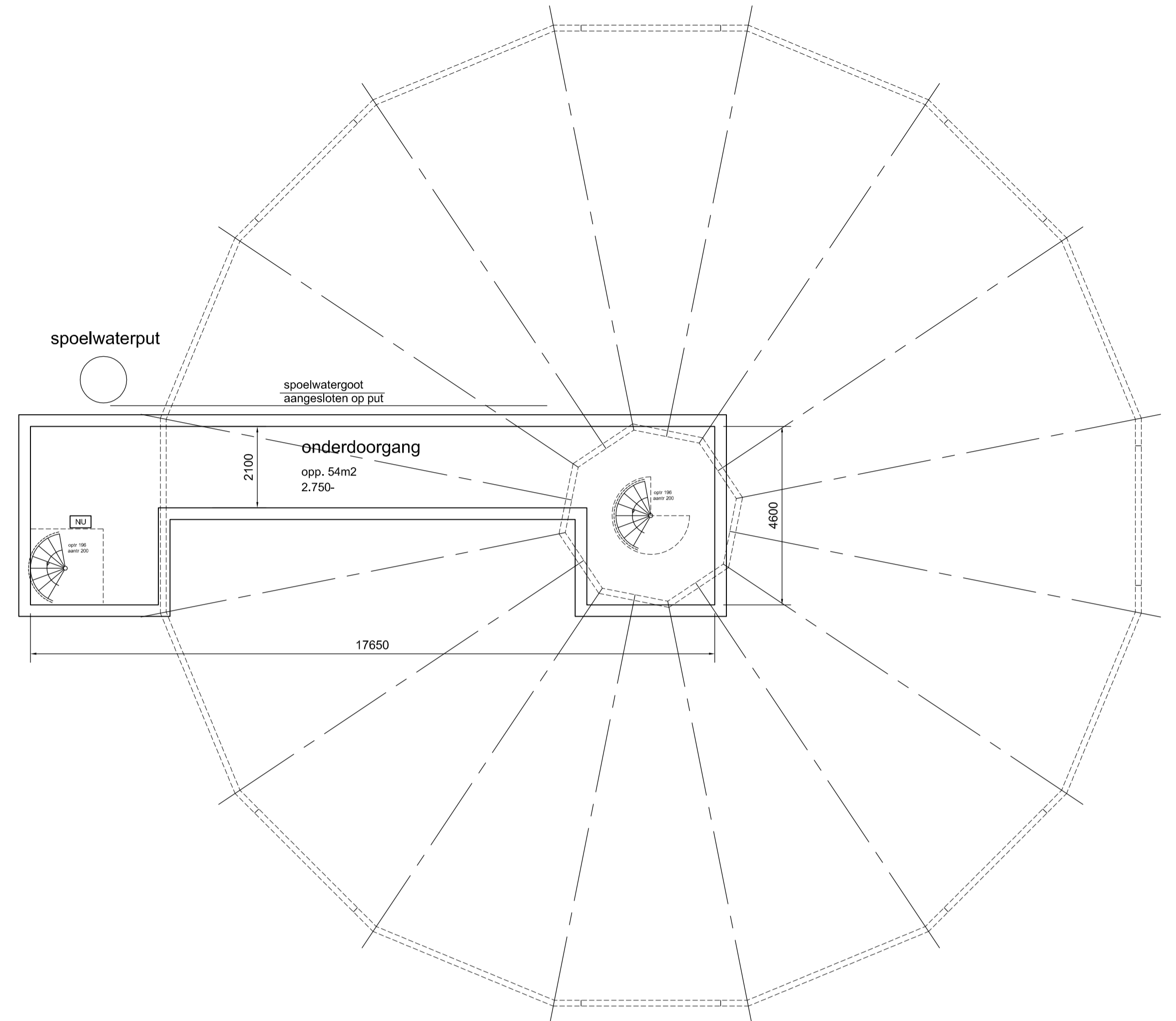

onderdoorgang

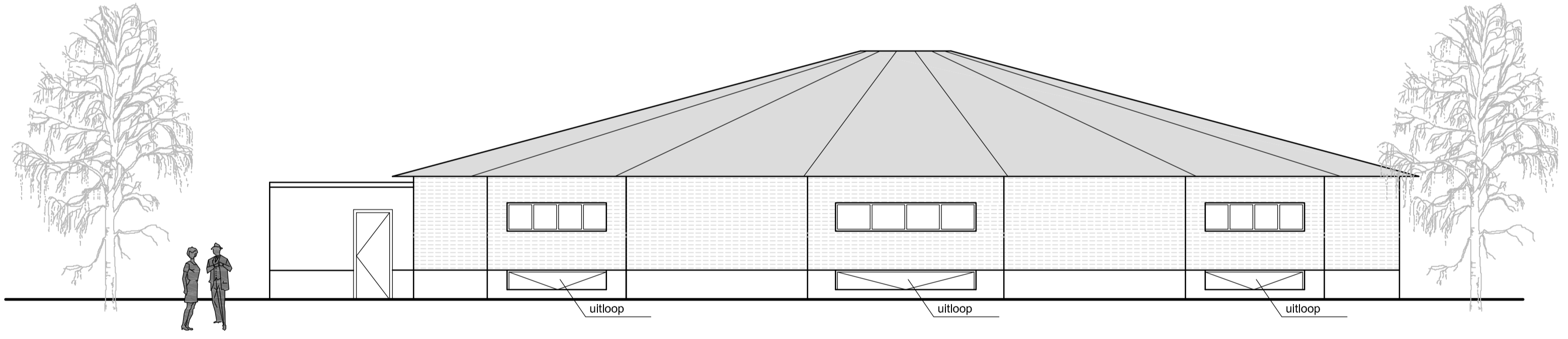

GEVEL

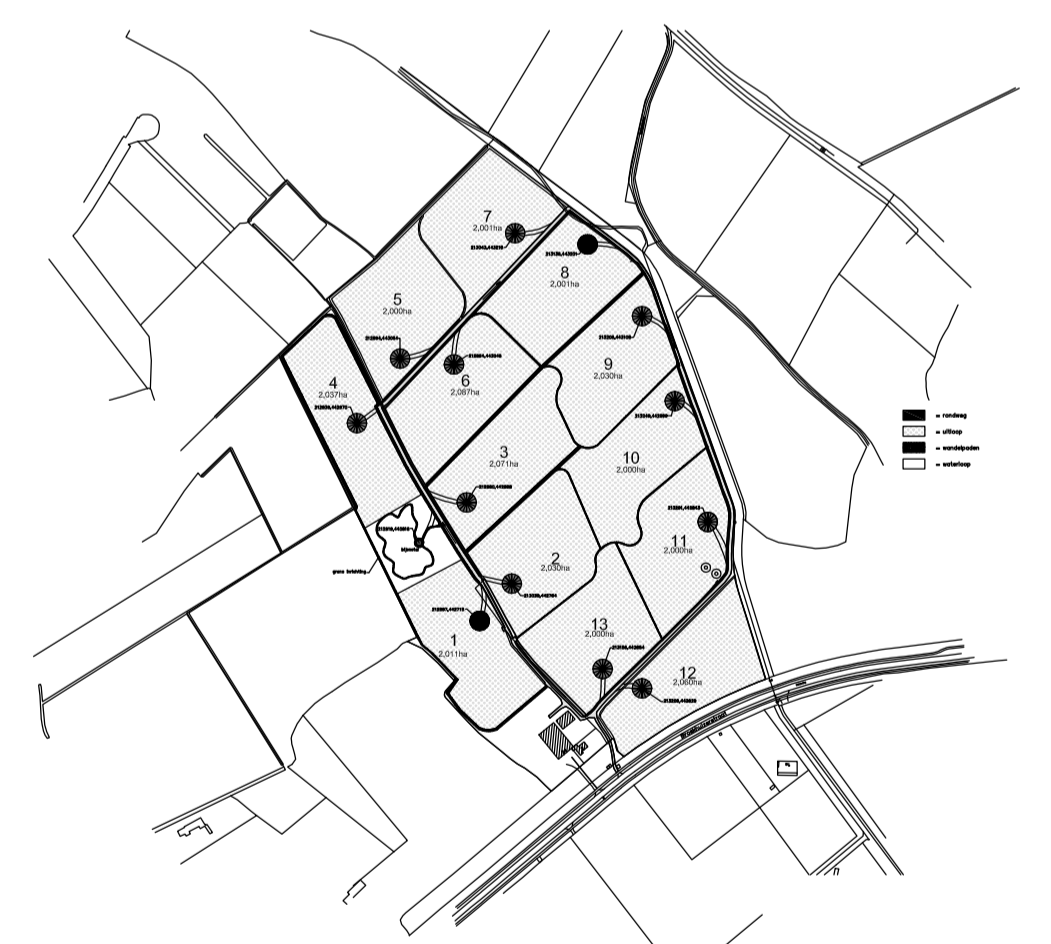

Kad. bekend Gem. Doetinchem
Sectie L
NR. 261, 265, 435, 437, 681, 682

situatie

Schaal 1:1000

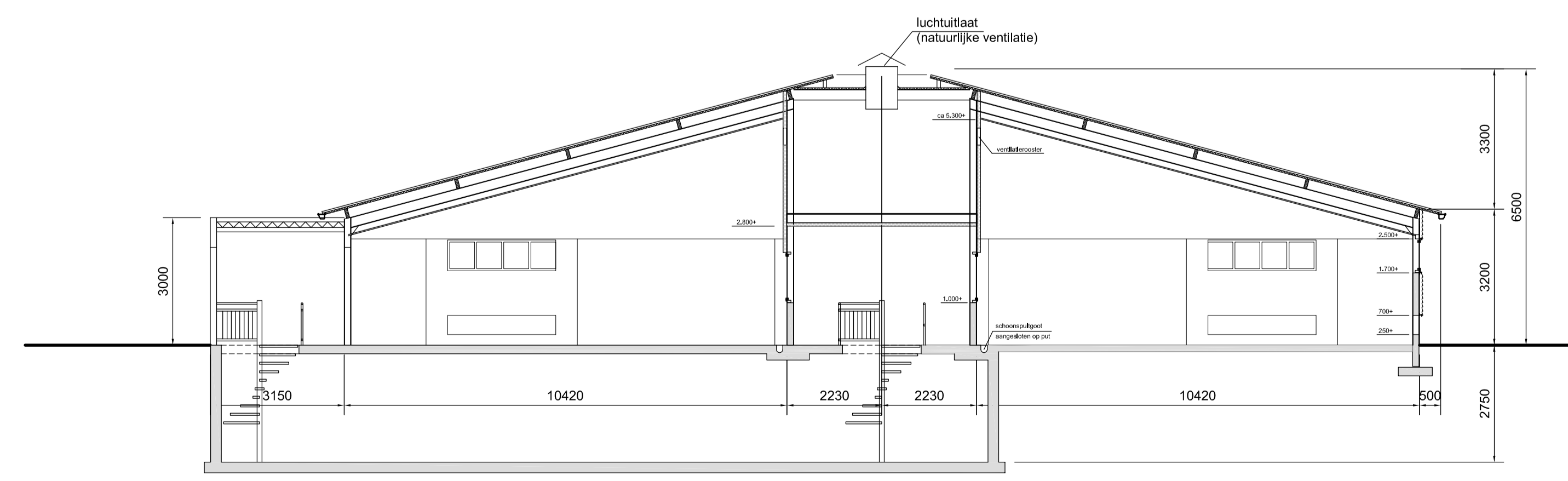

DOORSNEDE

ALGEMEEN

- fundering volgens berekening
 - staalkonstruktie volgens berekening
 - de nooduitgangen voorzien van vluchtwegaanduiding.
- deze deuren dienen geopend te kunnen worden zonder losse voorwerpen.

KLEUREN/MATERIALEN

Stal	Betonpaneel	Grijs
Borstwerf	Sandw. panelen	Antraciet
Gevelbeplating	kunststof	Wit
Kozijnen	Sandw. paneel	Antraciet
Scheidendeur	Sandw. panelen	Roodbruin
Daken	Aluminium	Antraciet
Goten		

<p>TRICON systeembouw B.V.</p>		Stalen Enk 2a 6881 BP Velp Telefoon : 026-3619877 WWW: Triconbouw.nl Mail: TV@Triconbouw.nl	
		d.d. 19-04-2016	sch. 1:100
Opdr. gever: KemperKip BV Doetinchem		st.:	get. T.V.
Werk: Nieuwbouw stal 1 en 8 kippenstal met onderdoorgang Broekhuizerstraat Wehl		wijz.A: 09-09-2016	wijz.B:
Onderdeel: gevels doorsnede plattegronden		wijz.C:	wijz.D:
Werknr.: 16.006		Bladnr.: B 02 ^A	

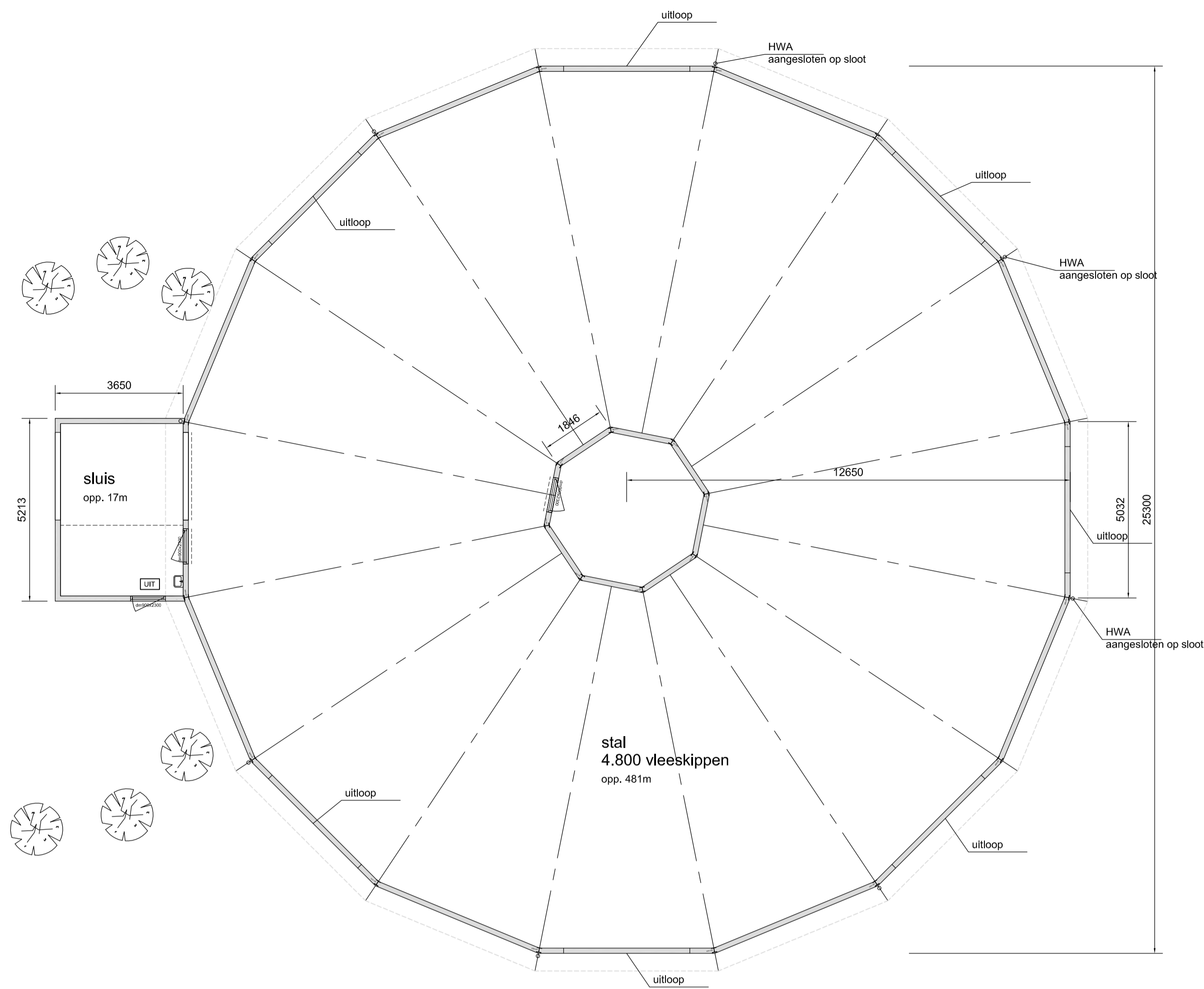

PLATTEGROND

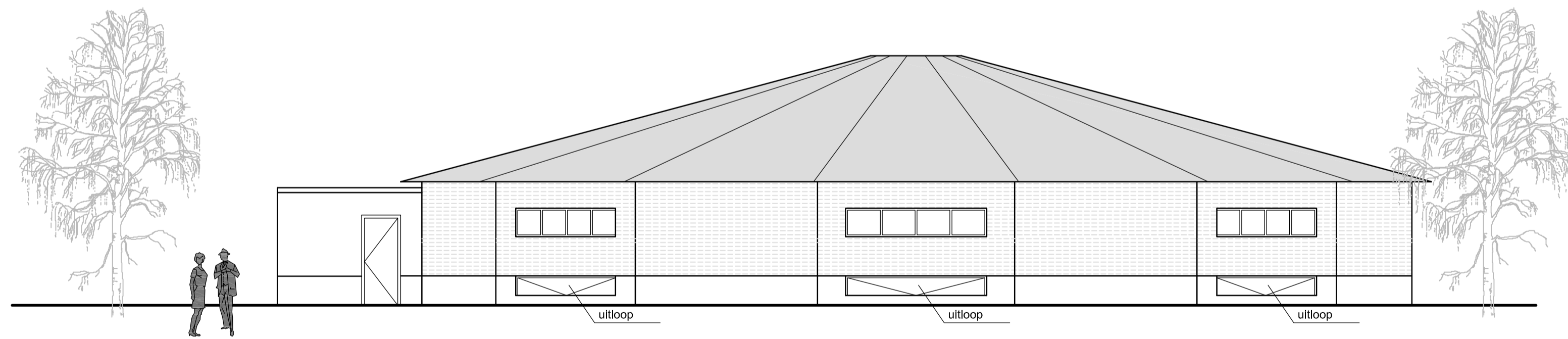

GEVEL

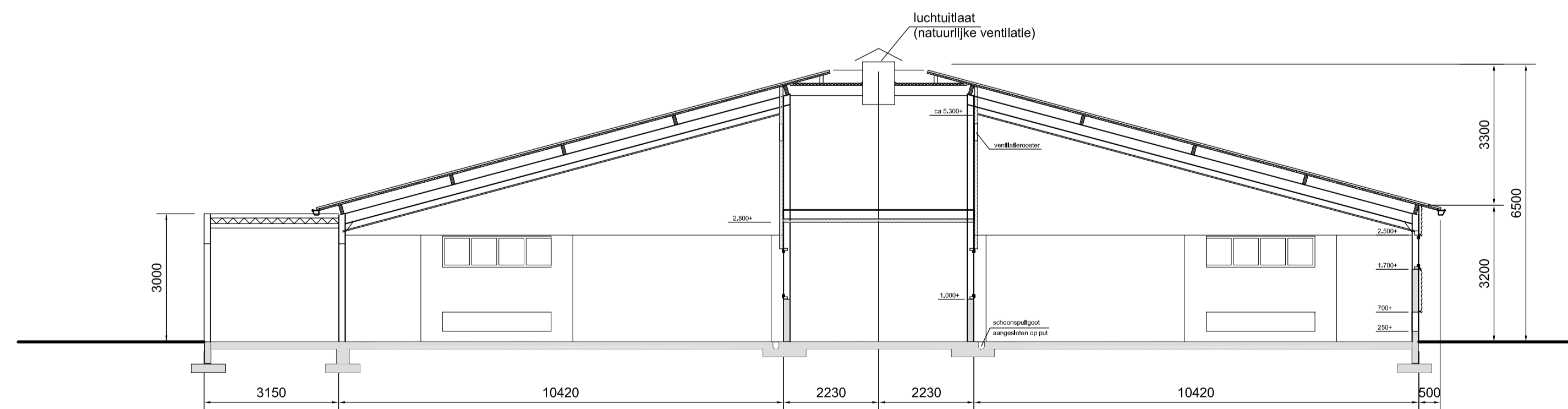

DOORSNEDE

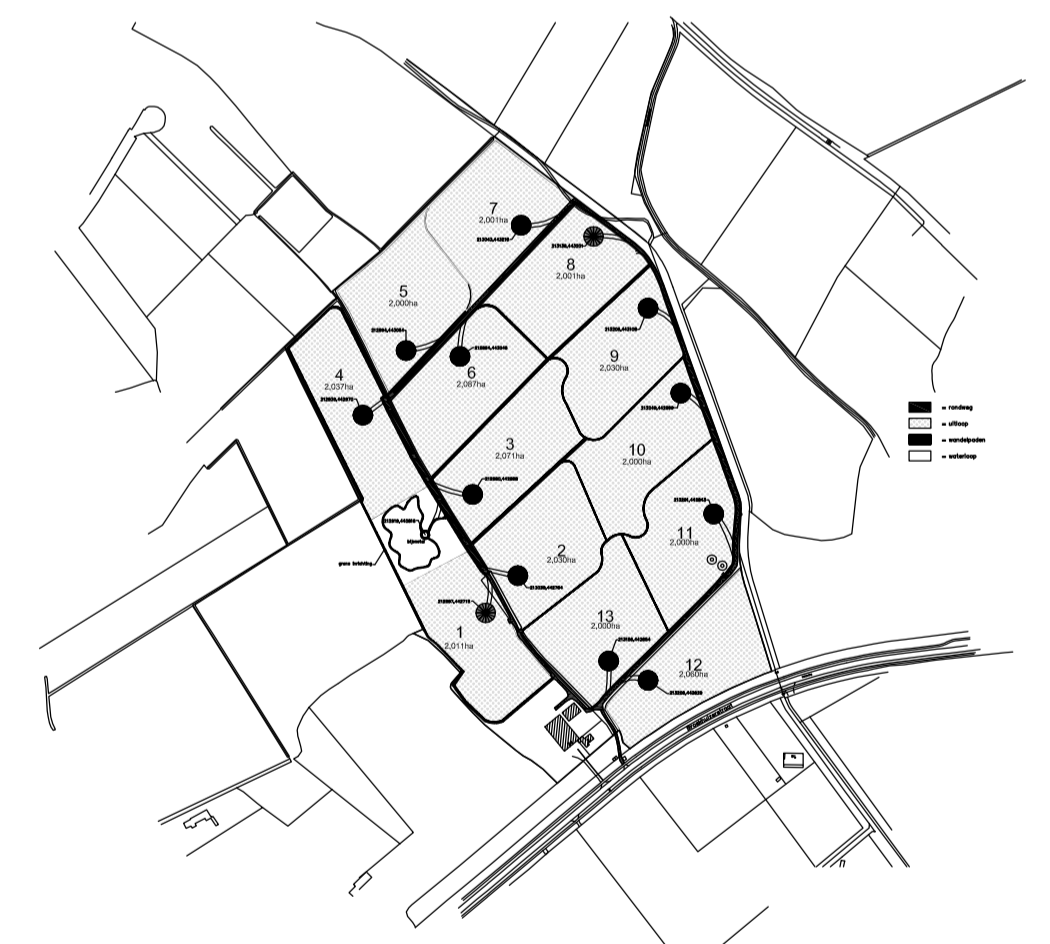

Kad. bekend Gem. Doetinchem
Sectie L
NR. 261, 265, 435, 437, 681, 682

situatie

Schaal 1:1000

ALGEMEEN

- fundering volgens berekening
 - staalkonstruktie volgens berekening
 - de nooduitgangen voorzien van vluchtwegaanduiding.
- deze deuren dienen geopend te kunnen worden zonder losse voorwerpen.

KLEUREN/MATERIALEN

Stal	Betonpaneel	Grijs
Borstwerfing	Sandw. panelen	Antraciet
Gevelbeplating	kunststof	Wit
Kozijnen	Sandw. paneel	Antraciet
Sealiedeur	Sandw. panelen	Roodbruin
Daken	Aluminium	Antraciet
Goten		

 systeembouw B.V.		Stalen Enk 2a	
		6881 BP Velp	
		Telefoon : 026-3619877	
		WWW: Triconbouw.nl	
		Mail: TV@Triconbouw.nl	
d.d.	19-04-2016	sch.	1:100
st.:		get.	T.V.
Opdr. gever:	KemperKip BV	wijz.A:	wijz.B:
	Doetinchem	09-09-2016	
		wijz.C:	wijz.D:
Werk:	Nieuwbouw stal 2-7 en 9-13	Onderdeel:	gevels doorsnede
	kippenstal		plattengronden
	Broekhuizerstraat Wehl	Werknr.:	16.006
		Bladnr.:	B 01 ^A

682

parkeerplekken:
2x tbv bus
19x personenauto

681

Broekhuizerstraat

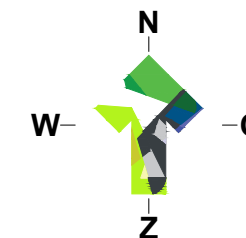

Situatie:

Gemeente	Wehl
Sectie	L
Nummer	681 + 682
Schaal	1:1000
Plaatselijk bekend	Broekhuizerstraat 2 7031 EE Wehl

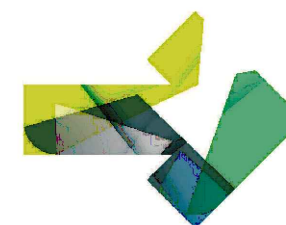

LOCIS
ADVISEURS

Leeuwerikstraat 33a
7051 XD Varsseveld
Tel: 0315-820100
Fax: 0315-820100
Internet: www.locisadviseurs.nl

Projectomschrijving: Kemperland

Datum: 03-08-2018

Fase:

Onderwerp:
Parkeerruimte

Wijzigingsdatum 1:

Wijzigingsdatum 2:

Wijzigingsdatum 3:

Wijzigingsdatum 4:

Locatie:
Broekhuizerstraat 2 Wehl

Schaal: 1:1000

Formaat: A3

Tekenaar: BL

Opdrachtgever:
Kemperland B.V.

Bestandsnaam:

Tekeningnummer:
18-1202 - parkeren

Deze tekening mag alleen vermenigvuldigd en/of aan derden verstrekt worden met toestemming van Locis Adviseurs.