

### **Vormverandering agrarisch bouwperceel Doetinchemsweg 25 te Wehl.**

Het gaat hier om het wijzigen van de vorm van het bouwvlak met de bestemming Agrarisch. Gebleken is dat de realisatie van een nieuwe carport bij de bedrijfswoning enkel mogelijk is als de vorm van het bouwvlak wordt gewijzigd. Gelijk wordt een deel van het verharde erf, wat nu niet in het bouwperceel gelegen is, opgenomen in het bouwperceel. De oppervlakte van het bouwvlak blijft hierbij gelijk.

In de bijlage bij deze notitie is de vergroting weergegeven.

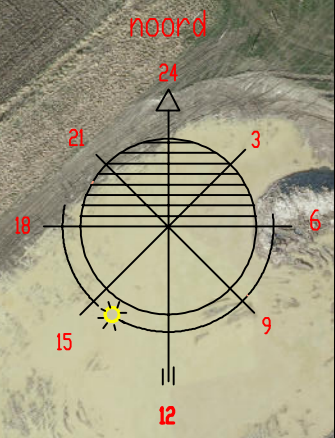
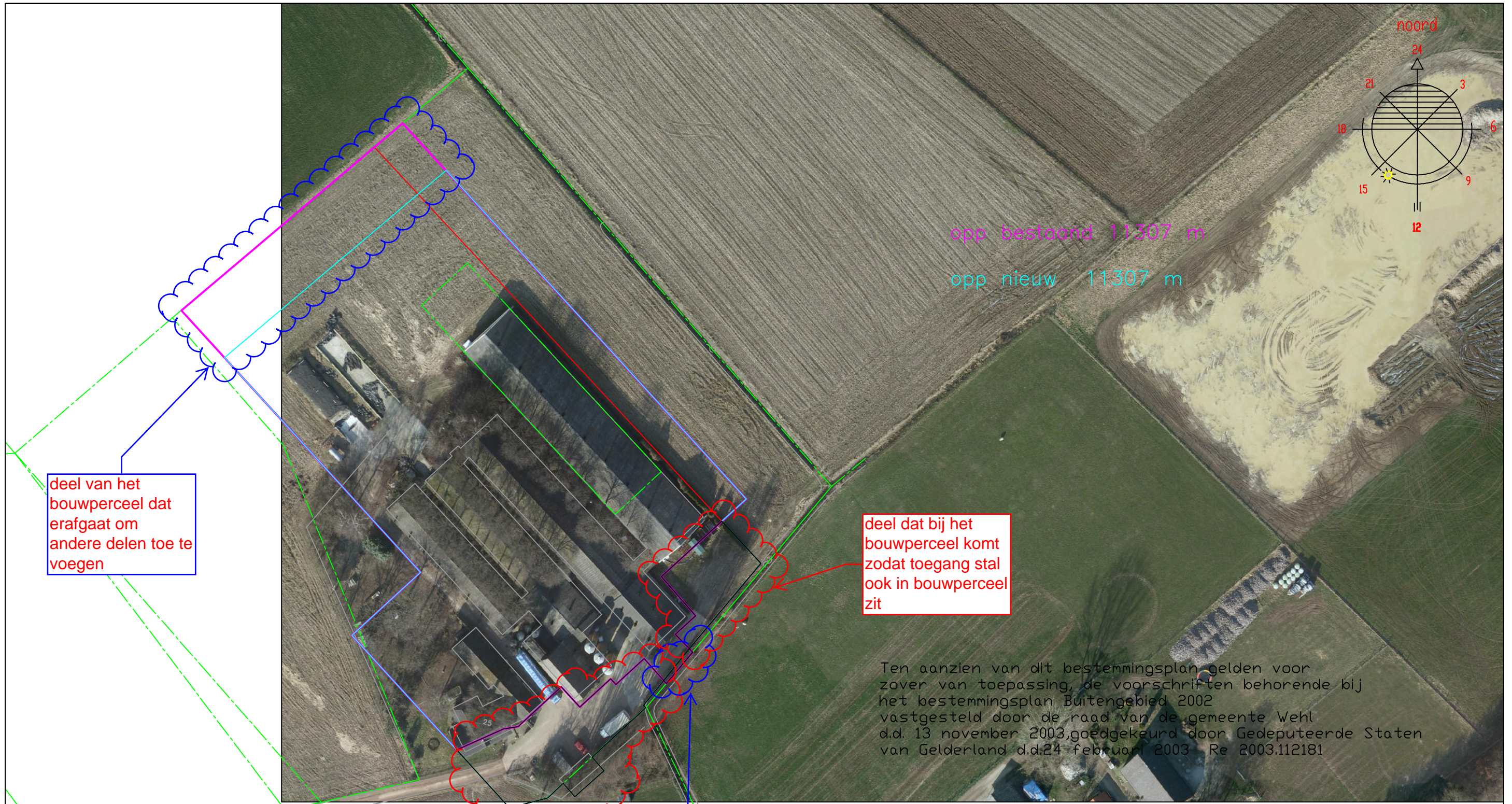

opp. bestaand 11307 m  
opp. nieuw 11307 m

deel van het bouwperceel dat eraf gaat om andere delen toe te voegen

deel dat bij het bouwperceel komt zodat toegang stal ook in bouwperceel zit

Ten aanzien van dit bestemmingsplan, gelden voor zover van toepassing, de voorschriften behorende bij het bestemmingsplan Buitengebied 2002 vastgesteld door de raad van de gemeente Wehl d.d. 13 november 2003, goedgekeurd door Gedeputeerde Staten van Gelderland d.d. 24 februari 2003. Re 2003.112181

deel dat bij het bouwperceel komt voor carport en erf

klein deel wat van bouwperceel af gaat zodat singel niet in bouwperceel zit

	gemeente Doetinchem afdeling fysieke ontwikkeling		schaal 1:5000	
			tek. nr R07B....A	
		get. / gew.	datum	
		L.C.B.	05-04-2011	
	Bestemmingsplan Buitengebied 2002 Wehl ..e Wijziging Doetinchemseweg 25			