

Standplaatslocaties

Kok, Lisanne

gemeente [gD] Doetinchem



Onderliggend document bevat de totstandkoming van de standplaatslocaties met illustraties.

Inhoud

1.	Inleiding.....	3
2.	Winkelcentrum De Bongerd.....	5
3.	Buurtvoorziening Dichteren.....	7
4.	Winkelcentrum Ganderije.....	9
5.	Buurtvoorziening de Huet.....	11
6.	Winkelcentrum Oosseld.....	13
7.	Winkelcentrum Overstegen.....	15
8.	Winkelcentrum Surinameplein.....	17
9.	Winkelconcentratie Wehl.....	19
10.	Buurtvoorziening Nieuw Wehl.....	21
11.	Buurtvoorziening: De Veentjes.....	23

I. Inleiding

Tijdens de herziening van het standplaatsenbeleid uit 1998 is er een documentatie gemaakt van de standplaatsen. De standplaatslocaties staan op alfabetische volgorde en zijn voorzien van foto's. Daar waar geen kramen c.q. wagens stonden in de tijd van de foto's is aangegeven waar de wagens zouden moeten staan. De omliggende winkels zijn vermeld. Er is gekeken naar welke branche de winkel heeft. Dit kan meespelen in de beoordeling van een standplaatshouder of deze daar zijn plaats in wil nemen. Ook is aangegeven op welke manier de standplaats tot stand is gekomen. De aangegeven hokjes waar de standplaats moet staan (luchtfoto's) zijn niet op schaal.

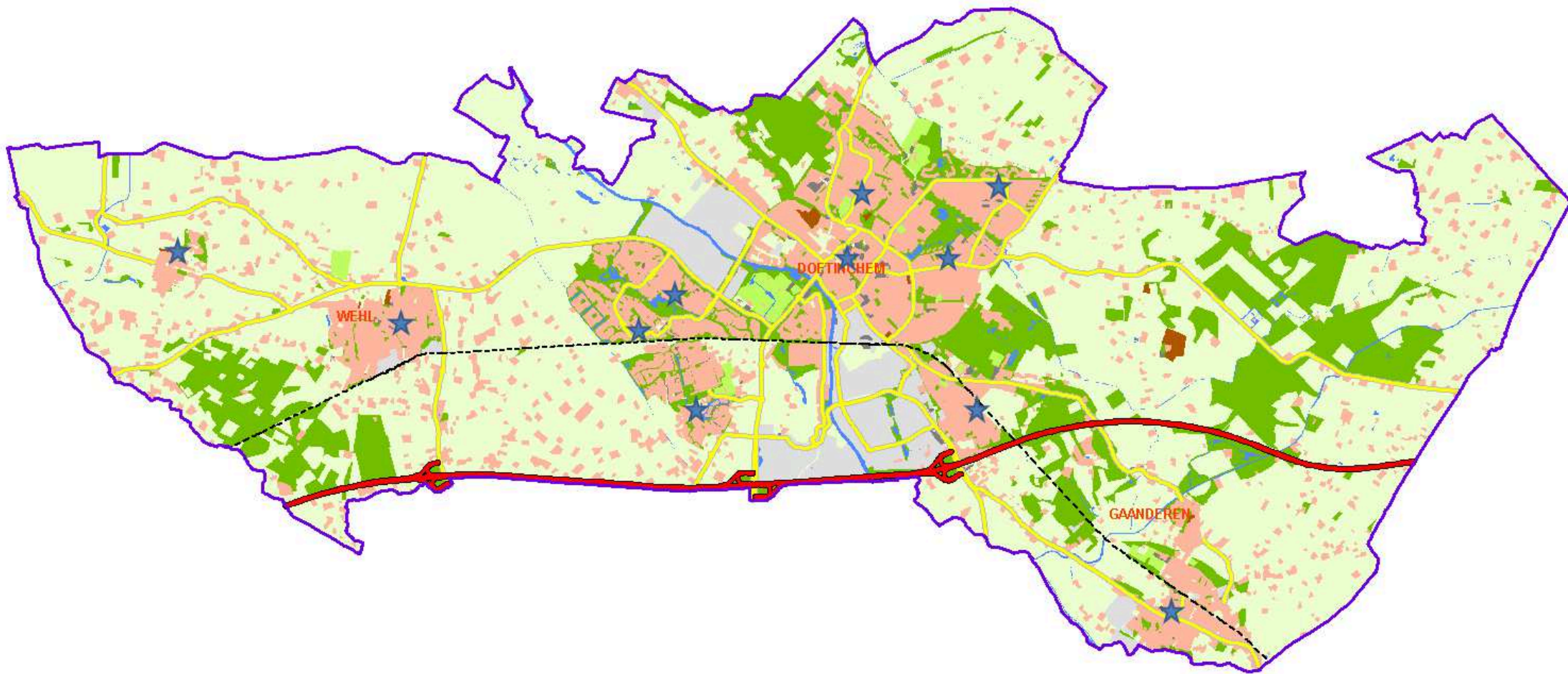

Overzicht standplaatsen (standplaats = ★)

2. Winkelcentrum De Bongerd



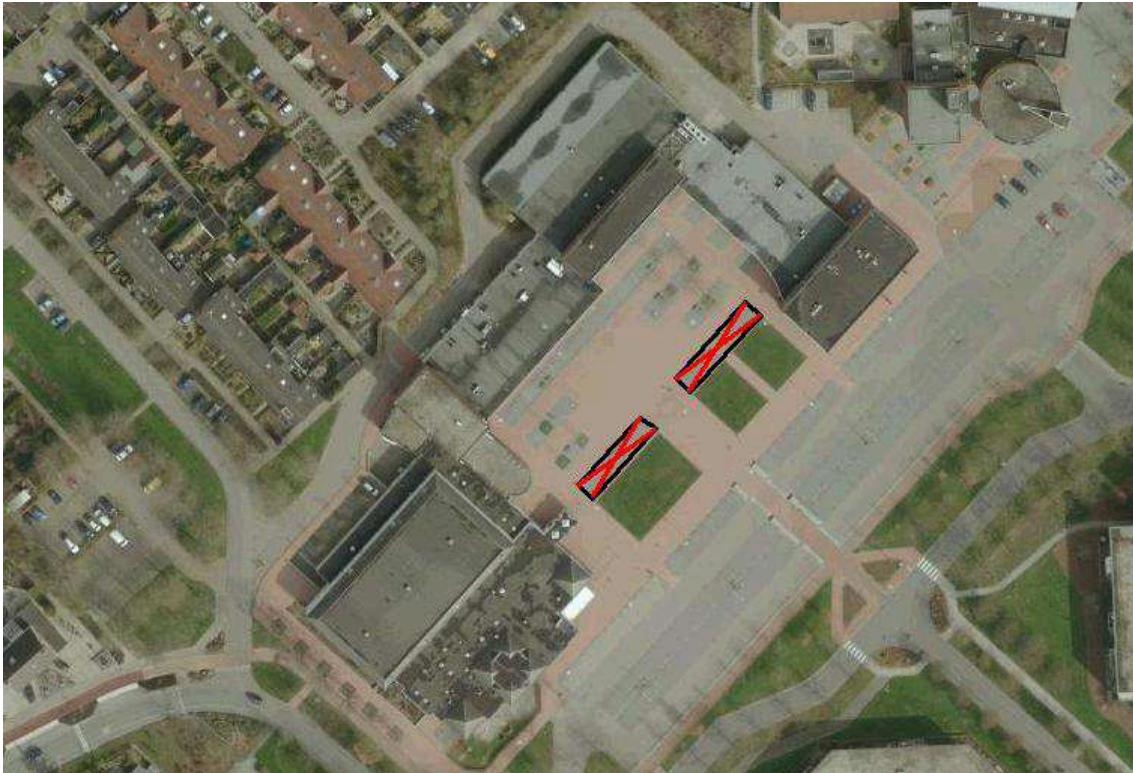

Linksonder De Bongerd 1
Rechtsboven De Bongerd 2.

In de tijd dat de standplaatslocatie op de Bongerd is aangewezen zag deze locatie er nog heel anders uit. Dit is terug te vinden uit documentatie van 1993. De ruimte van de Bongerd is wel nagenoeg hetzelfde gebleven als we kijken naar het plein voor de winkels. Om deze reden blijft het mogelijk om twee standplaatslocaties te behouden. Momenteel (2011) zijn er plannen voor een uitbreiding van de Bongerd. Aangegeven is dat het wenselijk is dat de standplaatslocaties blijven. Hetzij op die locatie hetzij op een andere locatie in de zeer directe omgeving van de huidige locaties. Te denken valt aan een verplaatsing naar de parkeerplaatsen. De huidige locatie wordt echter beter beoordeeld. Dit is omdat het winkelend publiek meteen vanuit de winkelvoorzieningen tegen de wagens aan kijkt. Een voordeel voor de standplaatshouders.

De volgende bedrijven zijn gesitueerd in of bij de Bongerd:

- DA Drogisterij
- Albert Heijn Supermarkt
- Oxalis bloemenspecialzaak
- Cafeteria de Huut
- Zeeman
- Bakkerij Kaspers
- Slagerij de Bles
- Golden Palace Chinees en Vietnamese specialiteiten
- Pets Place
- Brainwash Kappers
- Gall & Gall slijterij
- Diana Kapsalon

3. Buurtvoorziening Dichteren



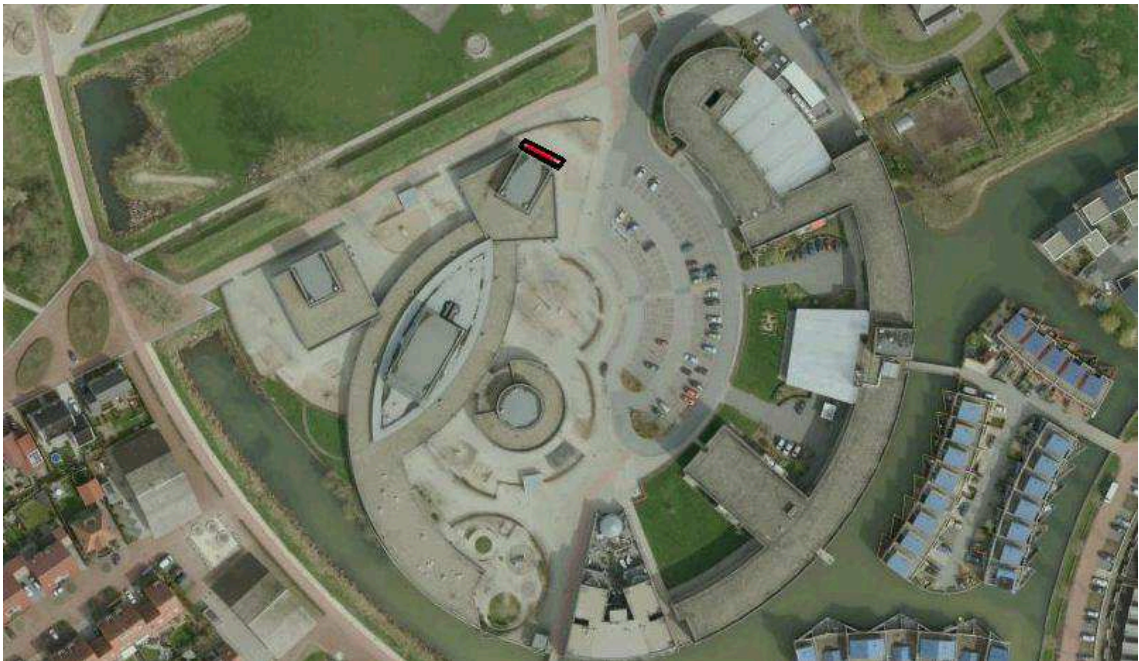

Willy Brandtplein bij 2

De buurtvoorziening in Dichteren is met dit beleid geformaliseerd. Deze locatie is ontstaan, zodat een standplaatshouder een nieuwe locatie in kon nemen. Deze had jaren ergens anders gestaan en werd met een plek voor één dag op Oosseld en één dag in Dichteren gecompenseerd. Voordat de locatie geformaliseerd is was er al sprake van een wachtlijst. Om de locatie heen is veel nieuwbouw gerealiseerd. Ook staan er drie basisscholen op dit plein. De enige supermarkt in Dichteren is ook op dit plein te vinden, dit is de reden dat het gaat om een buurtvoorziening. Een gewilde standplaatslocatie. De locatie was eerder ingenomen op de parkeerplaats. Vanwege de grote parkeerdruk is dit geen wenselijke situatie. De locatie is nu ingericht bij het zwart/rode vakje. Op de hoek van het trottoir. De mensen die aan komen rijden kunnen de standplaats direct zien. Deze situatie is goed. Er worden geen parkeervakken opgeofferd (zeker op vrijdag en zaterdag is hier grote parkeerdruk). En de standplaats ligt goed in het zicht. De vrachtwagen waar de verkoopwagen mee vervoerd is wordt aan de zijkant van het plein geparkeerd.

De volgende bedrijven zijn gesitueerd in of bij Dichteren:

- Plus supermarkt
- Bastion Apotheek

4. Winkelcentrum Ganderije

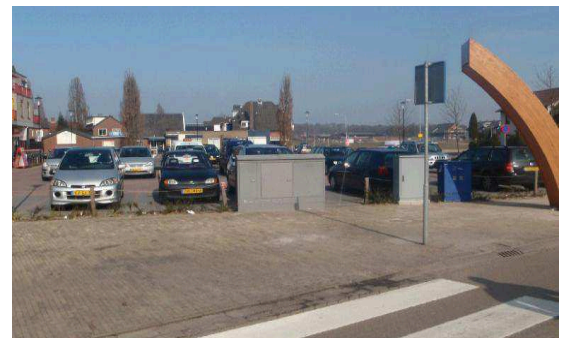



Rijksweg bij 111

In de tijd dat deze standplaatslocatie aangewezen is was het winkelcentrum nieuw. Zo nieuw dat er geen mogelijkheid was om deze op de foto te zetten. Inmiddels zijn wij 18 jaar verder. Er zijn foto's gemaakt van de locatie. Toen deze locatie aangewezen werd was er rekening gehouden met een standplaats bij de parkeerplaats. Drie parkeervakken werden gereserveerd. Wanneer de standplaats niet werd ingenomen waren het gewoon drie parkeerplaatsen. Inmiddels is in het winkelcentrum al vernieuwd. De parkeerplaatsen zijn uitgebreid en er is niet veel ruimte voor de standplaats. Deze moet tegen de klok en zo dicht mogelijk bij de haag geplaatst worden.

De volgende bedrijven zijn gesitueerd in of bij de Ganderije:

- Super de Boer supermarkt
- La Fleur bloemisterij
- Drogisterij te Boekhorst
- Restaria Bos
- Lingerie te Boekhorst
- Lensway

5. Buurtvoorziening de Huet





Slotlaan bij 35

De buurtvoorziening op de Huet ligt aan de Slotlaan. Op deze locatie zijn geen problemen kenbaar. De standplaats staat aan de zijkant van de supermarkt die op die locatie gevestigd is. De standplaatshouder kijkt uit op de parkeerplaats.

De volgende bedrijven zijn gesitueerd in of bij de Huet:

- Coop supermarkt

6. Winkelcentrum Oosseld





Zonnebloemstraat bij I

De standplaats op Osseld staat voor de boom die op foto één (p. 14) te zien is. Er zijn paaltjes aan de voorkant van het gebied, waar er twee van uit kunnen met een sleutel. Er kan ook via de parkeerplaats aan de achterkant worden ingereeden.

De volgende bedrijven zijn gesitueerd in of bij Osseld:

- Coop, supermarkt
- Klinken, slijterij
- Havara, fietsenwinkel
- House 4 hair, kapper
- B.a. Have, drogisterij

7. Winkelcentrum Overstegen





Houtsmastraat bij 93 (Overstegen 1: linkerstandplaats, rood- witte paaltjes)
Houtsmastraat bij Van Stankenborghstraat 72 (Overstegen 2: rechter standplaats, zwarte paaltjes)

Op winkelcentrum Overstegen staan twee locaties. Overstegen¹ is de linkerstandplaats. Hier staan rood- witte paaltjes voor. Overstegen² is rechts en daar staan zwarte paaltjes. Op Overstegen kan niet een al te grote kraam geplaatst worden. De kramen nemen een groot deel van het trottoir in. Het is niet onmogelijk of gevaarlijk om hier langs te lopen.

De volgende bedrijven zijn gesitueerd in of bij Overstegen:

- C1000, supermarkt
- Aldi, supermarkt
- Kruidvat, drogisterij

8. Winkelcentrum Surinameplein



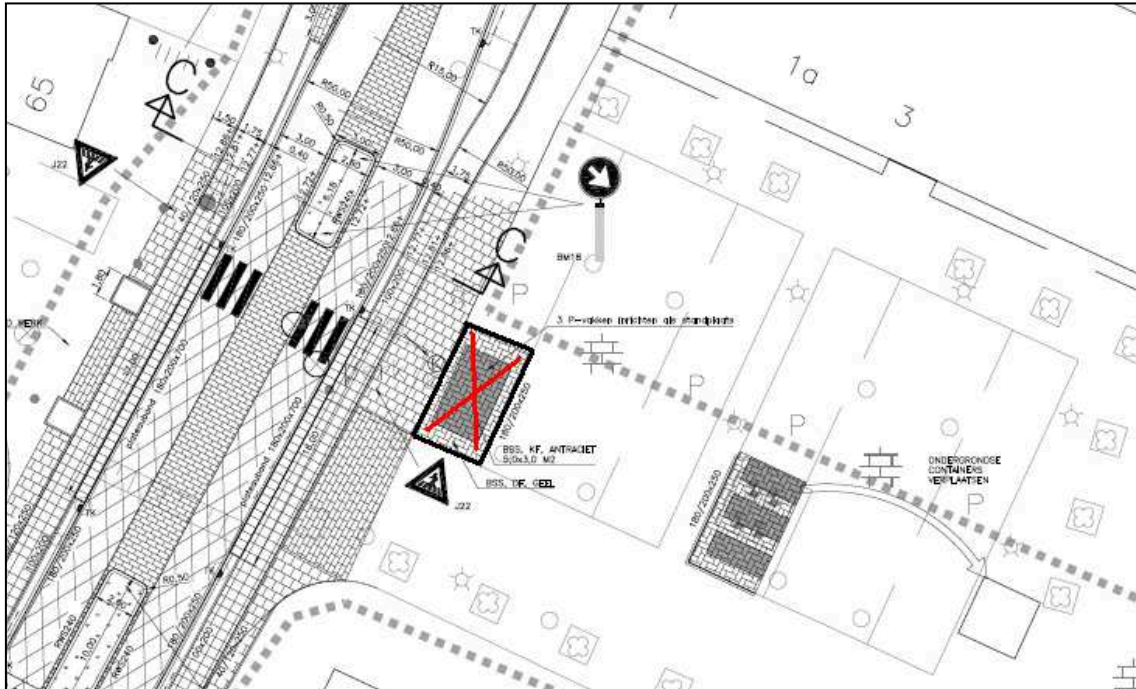

Haareweg tegenover 65

De Haareweg wordt heringericht. Dit betekent dat de standplaatsen die nu gesitueerd zijn ook veranderen. Momenteel zijn er twee standplaatsen op de stoep tussen het Surinameplein en de Haareweg. Vanwege de onveilige situatie van de Haareweg wordt deze helemaal opnieuw ingedeeld. Op het overzicht is te zien hoe de standplaats nu wordt gesitueerd. Met de herinrichting is er plaats voor één standplaats. Deze wordt op de voorste parkeervakken geplaatst. De ondergrondsecontainers die in het midden van het Surinameplein staan worden verplaatst. Op die manier gaan er geen parkeervakken verloren.

De volgende bedrijven zijn gesitueerd in of bij het Surinameplein:

- Bloemeshop Marise
- Theo's eethuis
- Kaal kapsalon Igmar
- Cafetaria de viersprong
- Coop supermarkt

9. Winkelconcentratie Wehl





Grotestraat bij 25

De locatie in Wehl is begonnen als proef. Tijdens de herziening is gekeken naar een alternatieve locatie voor Wehl. Gebleken is dat de locatie voor ons huis op dit moment de beste uitkomst is. Bij het Koningin Wilhelminaplein moesten parkeervakken opgeofferd worden, wat geen optie was. Ook is gekeken naar het plein voor het oude gemeentehuis. Deze locatie ligt uit de stad en is tijdens het ophalen van de kinderen erg druk. De reden dat er naar andere locaties is gekeken heeft te maken met de markt. Deze staat op dezelfde locatie als de standplaats. Om die reden kan de standplaats niet worden ingenomen op de marktdag.

De standplaats in Wehl kan drie in plaats van vier dagen worden ingenomen. De marktdag wordt meegeteld als dag. In verband met het niet tijdelijke karakter van de standplaats is gekozen om de locatie drie dagen vrij te geven.

De volgende bedrijven zijn gesitueerd in of bij Wehl:

- Bakkerij Bram
- Defici mode
- Bloemerij Rozet
- Towear Woman
- Boek-in
- Dierenspecialzaak Wennekes
- Ten Brundel meubelzaak

10. Buurtvoorziening Nieuw Wehl





Nieuw Wehlseweg bij 20

Nieuw Wehl heeft de standplaats op de parkeerplaats bij Fatima. Door verplaatsing van de stroomkast zijn hierover afspraken gemaakt. Het innemen van een standplaats gaat in Nieuw Wehl in overleg met Fatima. De standplaats staat aan de doorgaande weg voor de Fatima winkel.

II. Buurtvoorziening: De Veentjes

De locatie van de Veentjes wordt heringericht. De standplaats moet zorgen voor een opleving van de Veentjes. De standplaats wordt in de gang van de supermarkt geplaatst. De bovenste pijl geeft aan waar de standplaats neergezet wordt. In de directe omgeving is geen supermarkt gevestigd. Dit maakt de locatie in de Veentjes tot een buurtvoorziening.

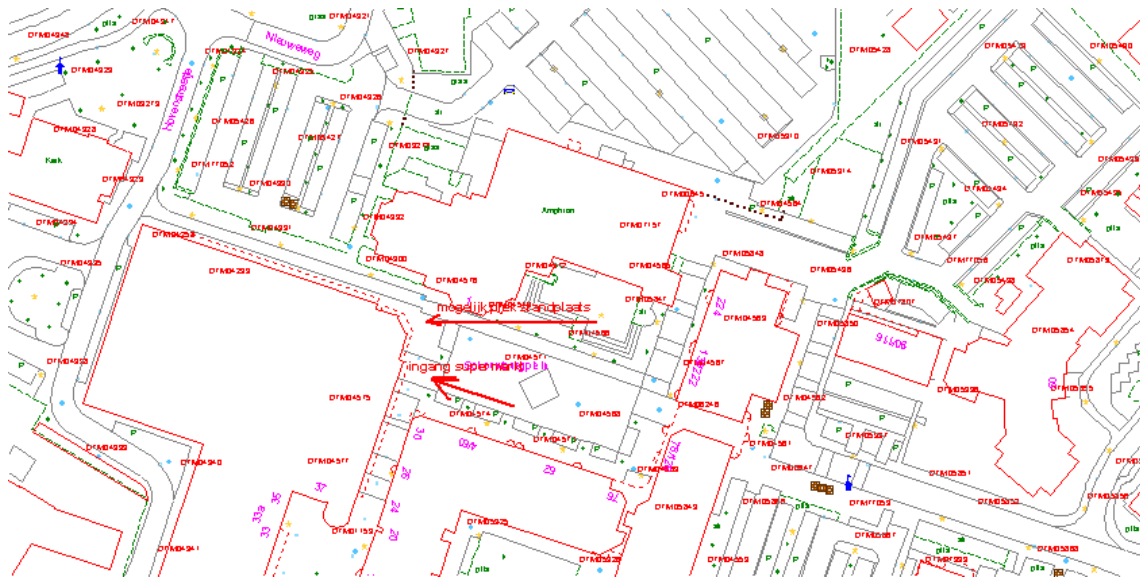

Veentjes bij 37

De volgende bedrijven zijn gesitueerd in of bij de Veentjes:

- C1000 supermarkt
- Intertoys