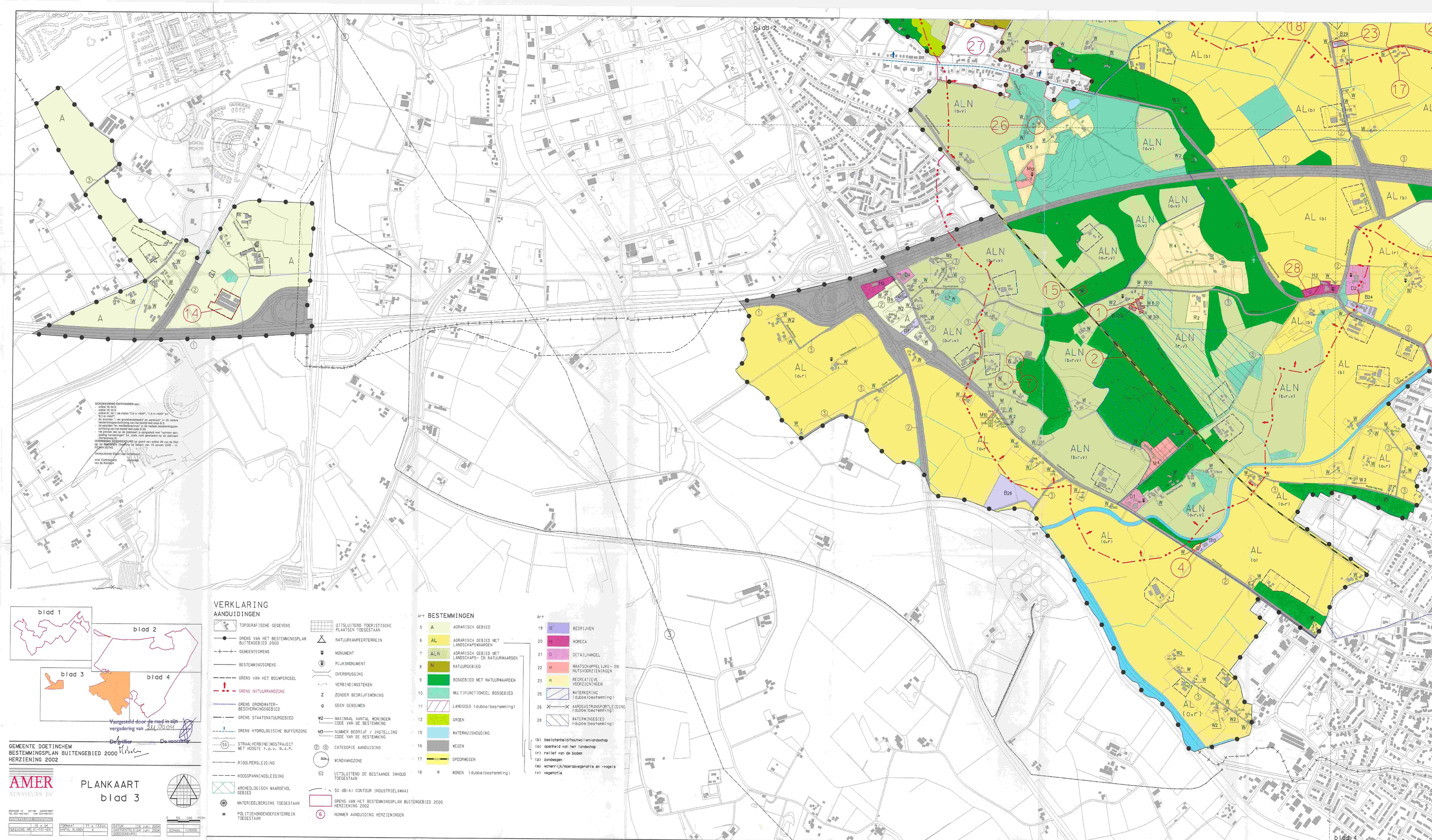

GOEDKEURING ONTHOUDEN aan:
- artikel 19, lid 5;
- artikel 19, lid 9;
- artikel 31, lid 1, de maten "5,6 m +NAP", "7,0 m +NAP" en "8,3 m +NAP";
- de woorden "- en grondverzetbedrijf en agrarisch" in de nadere bestemmingsomschrijving van het bedrijf met code B 3;
- de woorden "en meditatiecentrum" in de nadere bestemmingsomschrijving van het bedrijf met code B 29;
- het perceel dat op de plankaart is aangeduid met "nummer aanduiding herzieningen" 24, zoals rood gearceerd op de plankaart (Hertelerweg 6).

OVERIGENS GOEDGEKEURD op grond van artikel 28 van de Wet op de Ruimtelijke Ordening bij besluit van 18 januari 2005 - nr. RE2004.62745.

Gedeputeerde Staten van Gelderland

wnd. Commissaris van de Koningin

secretaris

VERKLARING

AANDUIDINGEN

- TOPOGRAFISCHE GEGEVENS
- GRENS VAN HET BESTEMMINGSPLAN BUITENGEBIED 2000
- GEMEENTEGRENS
- BESTEMMINGSGRENS
- GRENS VAN HET BOUWPERCEEL
- GRENS NATUURRANDZONE
- GRENS GRONDWATERBESCHERMINGSGEBIED
- GRENS STAATSNATUURGEBIED
- GRENS HYDROLOGISCHE BUFFERZONE
- 56 STRAALVERBINDINGSTRAJECT MET HOOGTE t.o.v. N.A.P.
- RIOOLPERSLEIDING
- HOOGSPANNINGSLEIDING
- ARCHEOLOGISCH WAARDEVOL GEBIED
- MATERIEELBERGING TOEGESTAAN
- POLITIEHONDENOEFENTERREIN TOEGESTAAN
- UITSLUITEND TOERISTISCHE PLAATSEN TOEGESTAAN
- NATUURKAMPEERTERREIN
- MONUMENT
- RIJKSMONUMENT
- OVERBRUGGING
- VERBINDINGSTEKEN
- Z ZONDER BEDRIJFSWONING
- g GEEN GEBOUWEN
- W2 MAXIMAAL AANTAL WONINGEN / CODE VAN DE BESTEMMING
- M3 NUMMER BEDRIJF / INSTELLING / CODE VAN DE BESTEMMING
- ② ⓐ CATEGORIE AANDUIDING
- 350m WINDVANGZONE
- (i) UITSLUITEND DE BESTAANDE INHOUD TOEGESTAAN
- 50 dB(A) CONTOUR INDUSTRIELAWAAI
- GRENS VAN HET BESTEMMINGSPLAN BUITENGEBIED 2000 HERZIENING 2002
- 6 NUMMER AANDUIDING HERZIENINGEN

BESTEMMINGEN

Art		
5	A	AGRARISCH GEBIED
6	AL	AGRARISCH GEBIED MET LANDSCHAPSWAARDEN
7	ALN	AGRARISCH GEBIED MET LANDSCHAPS- EN NATUURWAARDEN
8	N	NATUURGEBIED
9		BOSGEBIED MET NATUURWAARDEN
10		MULTIFUNCTIONEEL BOSGEBIED
11		LANDGOED (dubbelbestemming)
12		GROEN
15		WATERHUISHOUDING
16		WEGEN
17		SPOORWEGEN
18	W	WONEN (dubbelbestemming)

Art		
19	B	BEDRIJVEN
20	H	HORECA
21	D	DETAILHANDEL
22	M	MAATSCHAPPELIJKE- EN NUTSVOORZIENINGEN
23	R	RECREATIEVE VOORZIENINGEN
25		WATERKERING (dubbelbestemming)
26		AARDGASTRANSPORTLEIDING (dubbelbestemming)
28		WATERWINGEBIED (dubbelbestemming)

- (b) beslotenheid/houtwallenlandschap
- (o) openheid van het landschap
- (r) reliëf van de bodem
- (z) zandwegen
- (m) waterrijk/moerasvegetatie en -vogels
- (v) vegetatie

blad 1
blad 2
blad 3
blad 4

Vastgesteld door de raad in zijn vergadering van 24.06.04

De griffier De voorzitter

GEMEENTE DOETINCHEM
BESTEMMINGSPLAN BUITENGEBIED 2000
HERZIENING 2002

PLANKAART
blad 3

AMER ADVISEURS BV

FORMAAT	77 x 132cm
AANTAL BLADEN	4

DATUM	18 juni 2004
VASTGESTELD	24 juni 2004
GOEDGEKEURD	

0 50 100 150m

SCHAAL 1:5000

RUIMTELIJKE ORDENING

	16 x A4
TEKENING NR	61-101-20