

## Bijlage 3

# Kaartmateriaal ammoniak en geur

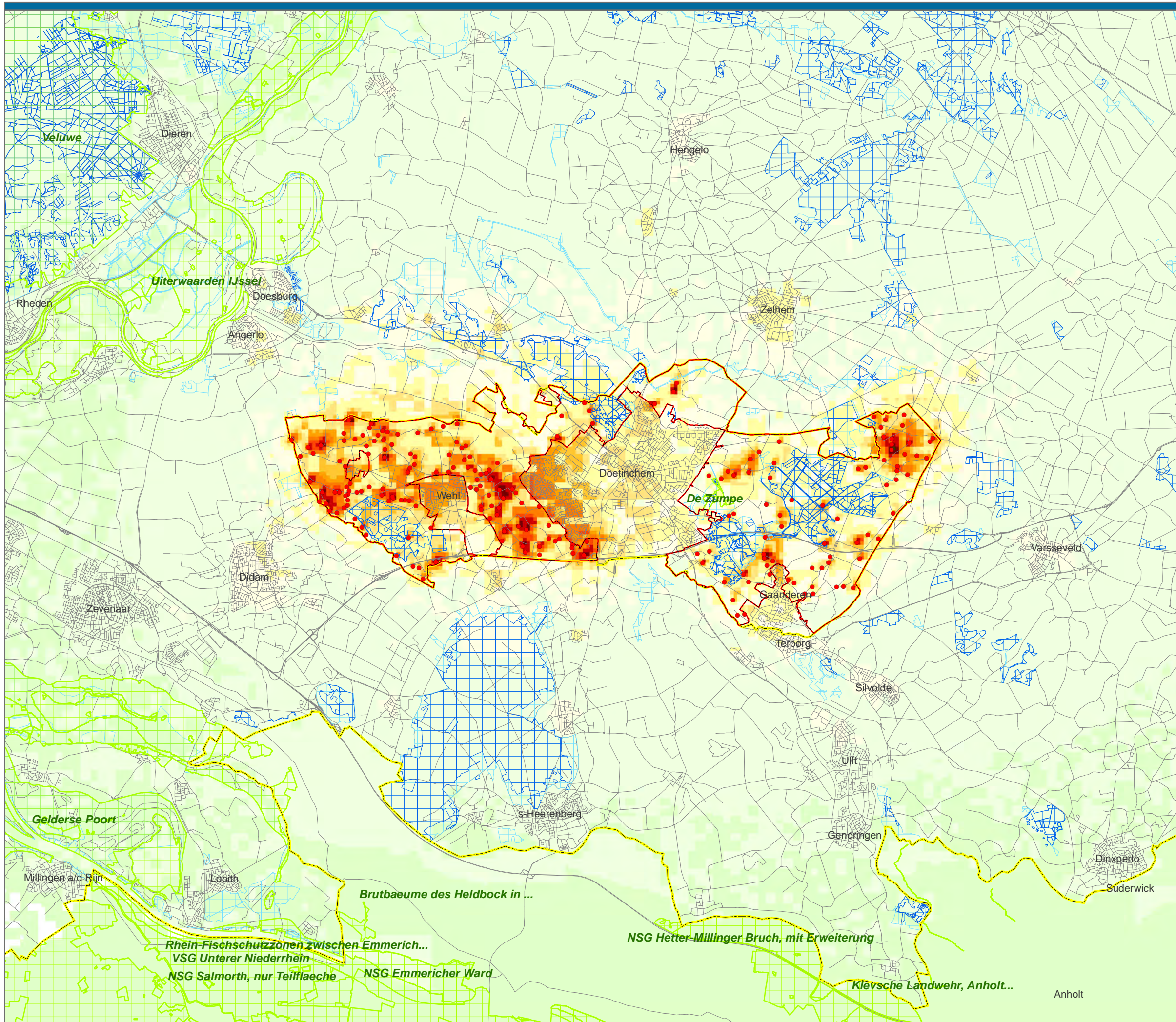

### Legenda

veehouderij

- veehouderijbedrijf in plangebied

depositie van ammoniak uit stalemissies van veehouderijbedrijven in het plangebied (mol/ha/jr)

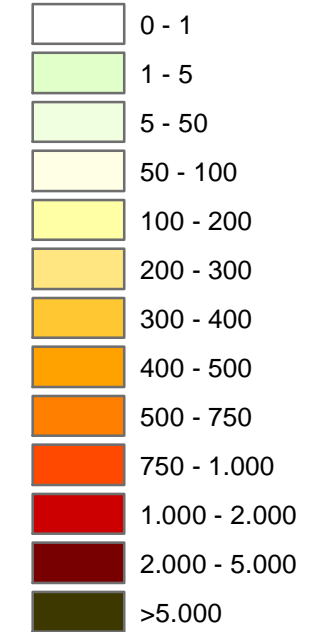

Natura 2000 / Nb-wet gebied

(overige) Wav-gebieden

(overig) EHS - natuur

plangrens

### Plan MER Bestemingsplan buitengebied gemeente Doetinchem

Depositie van ammoniak uit stalemissies  
- huidige situatie

opdrachtgever:  
gemeente  
Doetinchem

uitvoering:  
 ARCADIS  
Infrastructuur - Water - Milieu - Gebouwen

schaal:

B02047.000018  
29 nov 2012

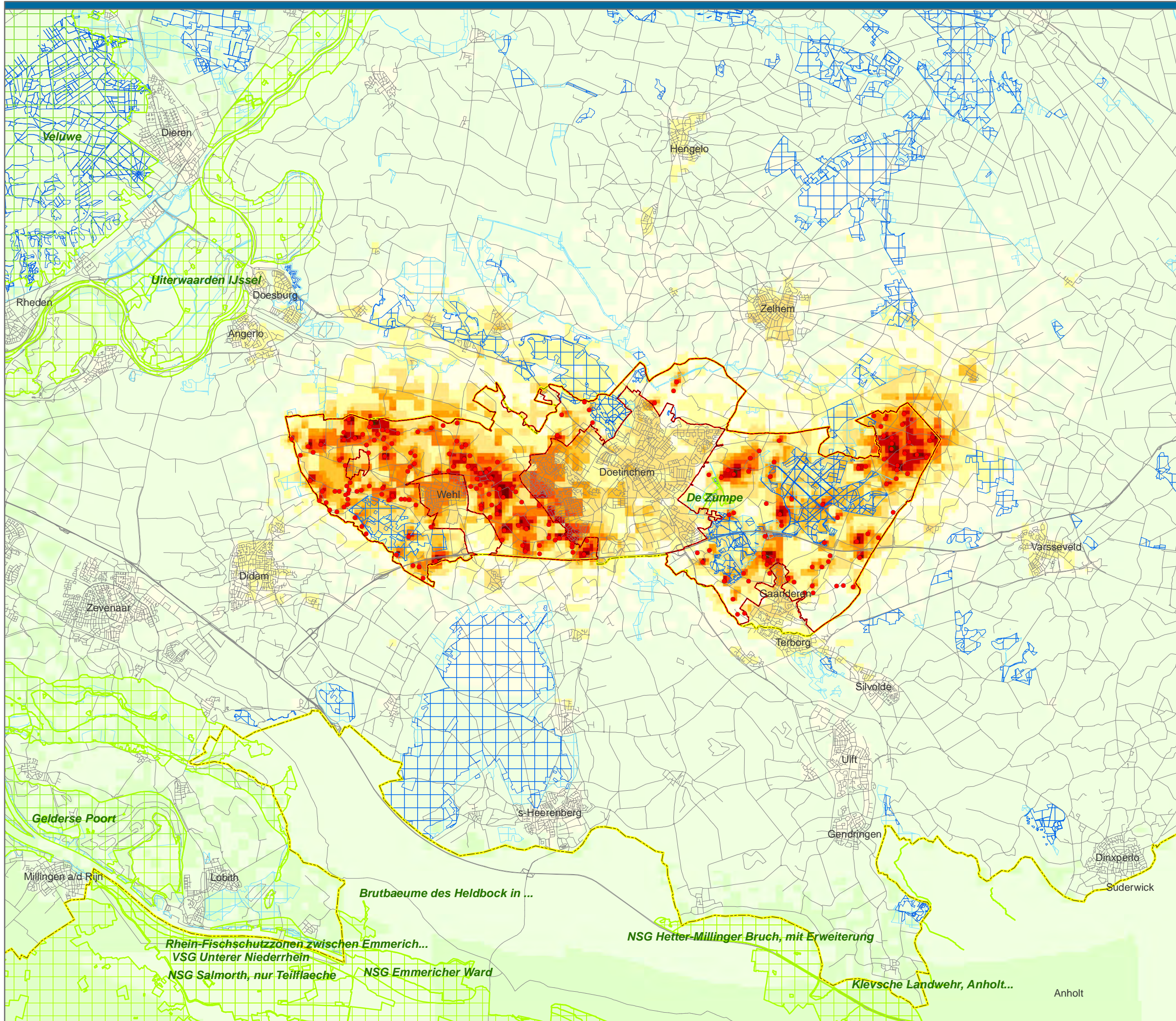

## Legenda

veehouderij

- veehouderijbedrijf in plangebied

depositie van ammoniak uit stalemissies van veehouderijbedrijven in het plangebied (mol/ha/jr)

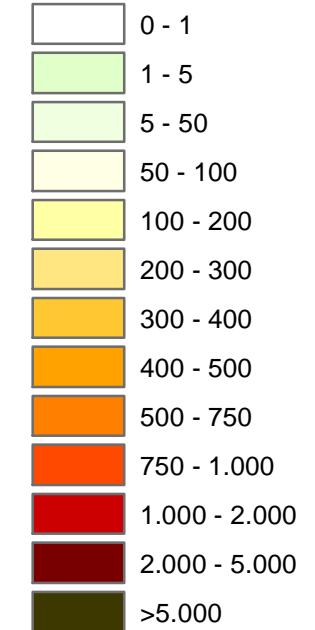

Natura 2000 / Nb-wet gebied

(overige) Wav-gebieden

(overig) EHS - natuur

plangrens

## Plan MER Bestemingsplan buitengebied gemeente Doetinchem

Depositie van ammoniak uit stalemissies  
- voorkeursalternatief

opdrachtgever:

uitvoering:

gemeente  
Doetinchem



schaal:

B02047.000018

29 nov 2012

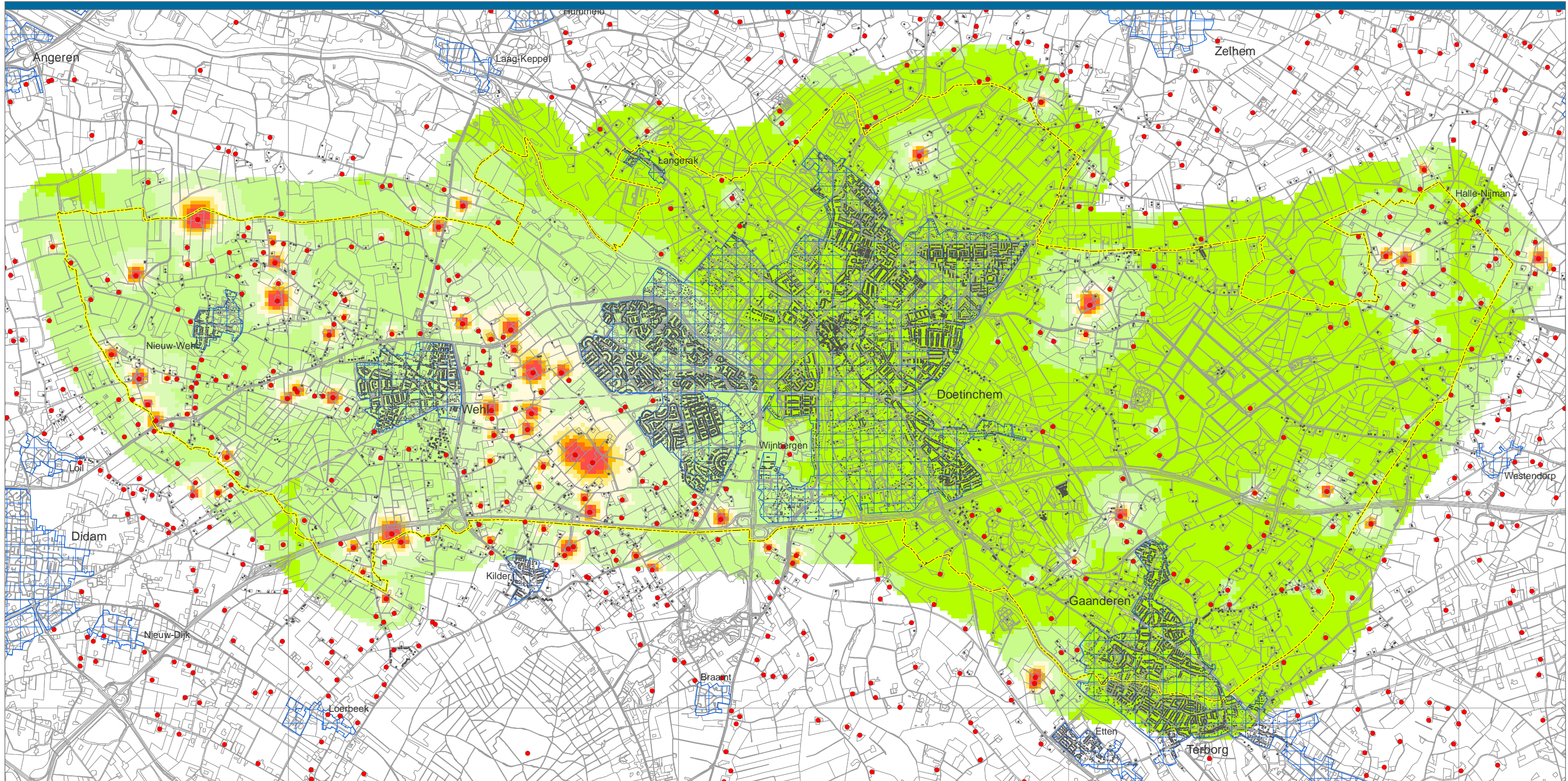

### Legenda

- veehouderij
- veehouderijbedrijf
- voor geurhinder gevoelige objecten
- ⋯ object
- ▭ bebouwde kom

beoordeling leefklimaat op basis van de indicatieve achtergrondbelasting t.a.v. geurhinder

- zeer goed
- goed
- redelijk goed
- matig
- tamelijk slecht
- slecht
- zeer slecht
- extreem slecht

achtergrond-belasting (ou)	kans op geurhinder	beoordeling leefklimaat
0 - 3.0	< 5 %	zeer goed
3.1 - 7.4	5 - 10 %	goed
7.5 - 13.1	10 - 15 %	redelijk goed
13.2 - 20.0	15 - 20 %	matig
20.1 - 28.3	20 - 25 %	tamelijk slecht
28.4 - 38.5	25 - 30 %	slecht
38.6 - 50.7	30 - 35 %	zeer slecht
>50.7	>35 %	extreem slecht

## Plan MER Bestemingsplan buitengebied gemeente Doetinchem

Beoordeling leefklimaat op basis van de indicatieve achtergrondbelasting ten aanzien van geurhinder

- huidige situatie

gebaseerd op default Vstacks parameters voor staluitvoering en een ruwheid van 0.20

opdrachtgever:  
gemeente  
Doetinchem

uitvoering:  
  
Infrastructuur Water Milieu Gebouwen

schaal:  Meters

B02047.000018  
22 aug 2012

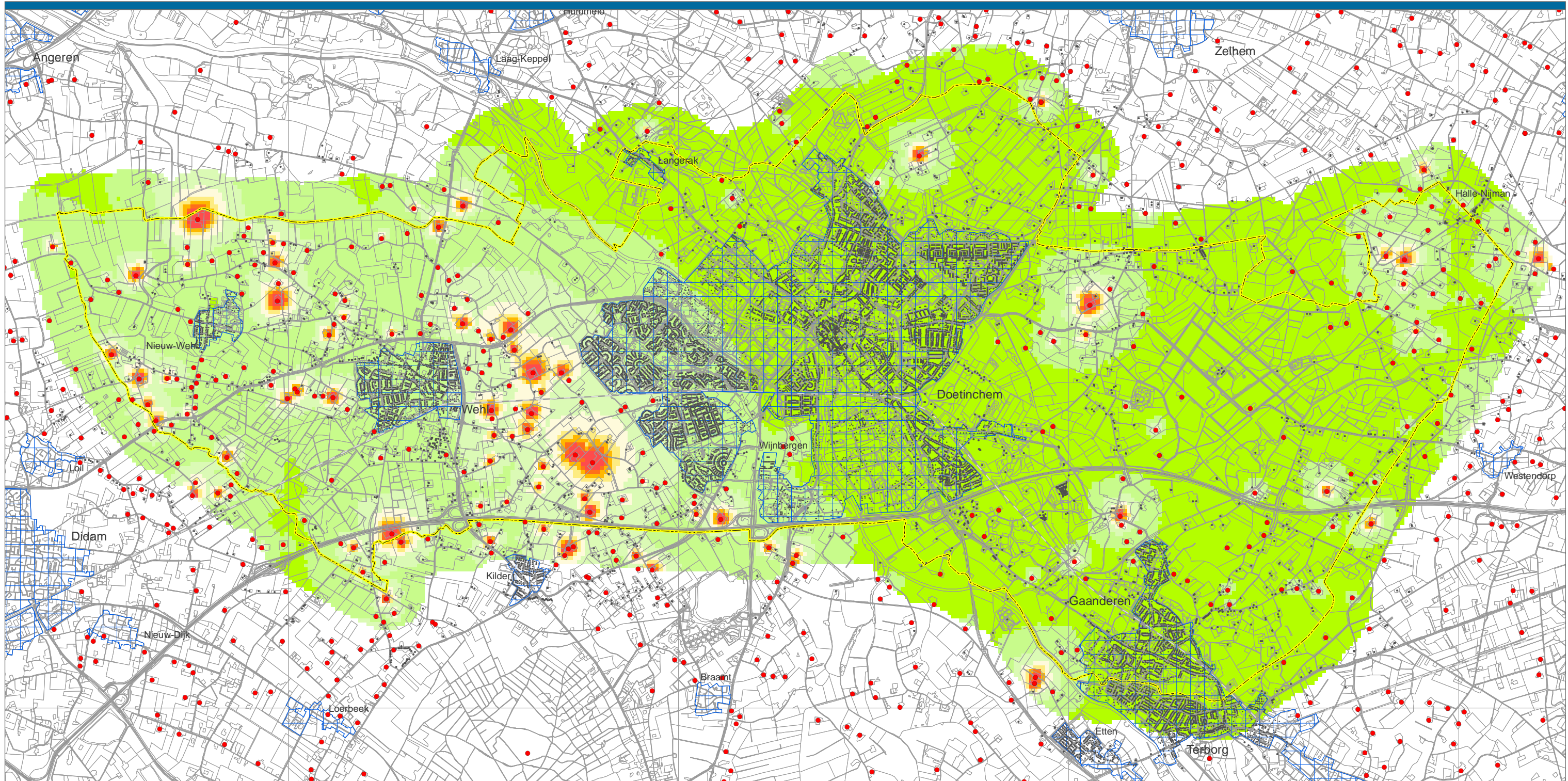

### Legenda

- veehouderij
- veehouderijbedrijf
- voor geurhinder gevoelige objecten
- ⋯ object
- ▭ bebouwde kom

beoordeling leefklimaat op basis van de indicatieve achtergrondbelasting t.a.v. geurhinder

- zeer goed
- goed
- redelijk goed
- matig
- tamelijk slecht
- slecht
- zeer slecht
- extreem slecht

achtergrond-belasting (ou)	kans op geurhinder	beoordeling leefklimaat
0 - 3.0	< 5 %	zeer goed
3.1 - 7.4	5 - 10 %	goed
7.5 - 13.1	10 - 15 %	redelijk goed
13.2 - 20.0	15 - 20 %	matig
20.1 - 28.3	20 - 25 %	tamelijk slecht
28.4 - 38.5	25 - 30 %	slecht
38.6 - 50.7	30 - 35 %	zeer slecht
>50.7	>35 %	extreem slecht

## Plan MER Bestemingsplan buitengebied gemeente Doetinchem

Beoordeling leefklimaat op basis van de indicatieve achtergrondbelasting ten aanzien van geurhinder

- Amvb-huisvesting

gebaseerd op default Vstacks parameters voor staluitvoering en een ruwheid van 0.20

opdrachtgever:  
gemeente  
Doetinchem

uitvoering:  
  
Infrastructuur Water Milieu Gebouwen

schaal:  Meters

B02047.000018  
22 aug 2012

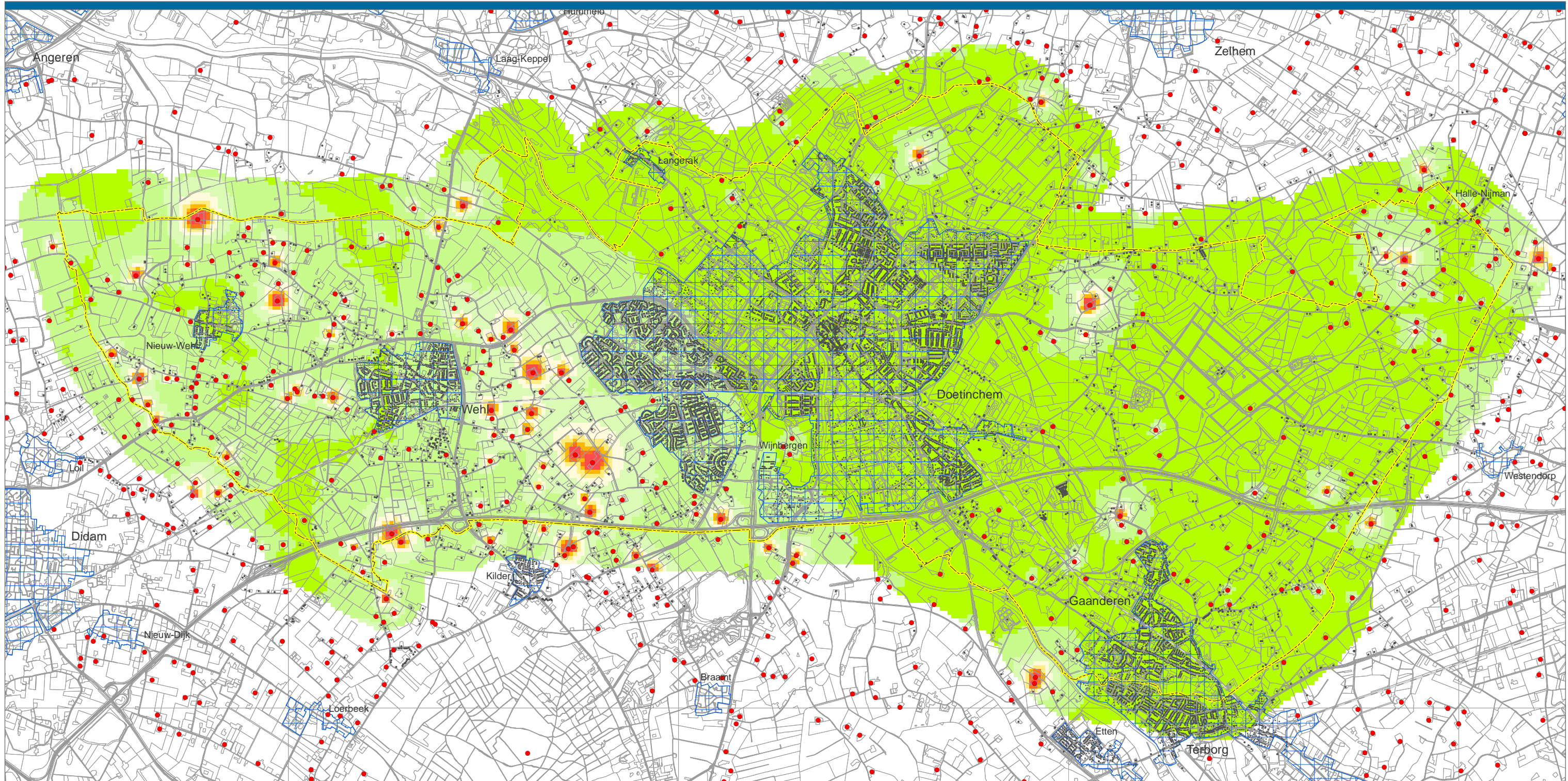

### Legenda

- veehouderij
- veehouderijbedrijf
- voor geurhinder gevoelige objecten
- object
- ▣ bebouwde kom

beoordeling leefklimaat op basis van de indicatieve achtergrondbelasting t.a.v. geurhinder

- zeer goed
- goed
- redelijk goed
- matig
- tamelijk slecht
- slecht
- zeer slecht
- extreem slecht

achtergrond-belasting (ou)	kans op geurhinder	beoordeling leefklimaat
0 - 3.0	< 5 %	zeer goed
3.1 - 7.4	5 - 10 %	goed
7.5 - 13.1	10 - 15 %	redelijk goed
13.2 - 20.0	15 - 20 %	matig
20.1 - 28.3	20 - 25 %	tamelijk slecht
28.4 - 38.5	25 - 30 %	slecht
38.6 - 50.7	30 - 35 %	zeer slecht
>50.7	>35 %	extreem slecht

## Plan MER Bestemingsplan buitengebied gemeente Doetinchem

Beoordeling leefklimaat op basis van de indicatieve achtergrondbelasting ten aanzien van geurhinder

- Amvb-huisvesting met Cbs-correctie

gebaseerd op default Vstacks parameters voor staluitvoering en een ruwheid van 0.20

opdrachtgever:  
gemeente  
Doetinchem

uitvoering:  
 ARCADIS  
Infrastructuur Water Milieu Gebouwen

schaal: 0 250 500 1.000 1.500 Meters

B02047.000018  
22 aug 2012