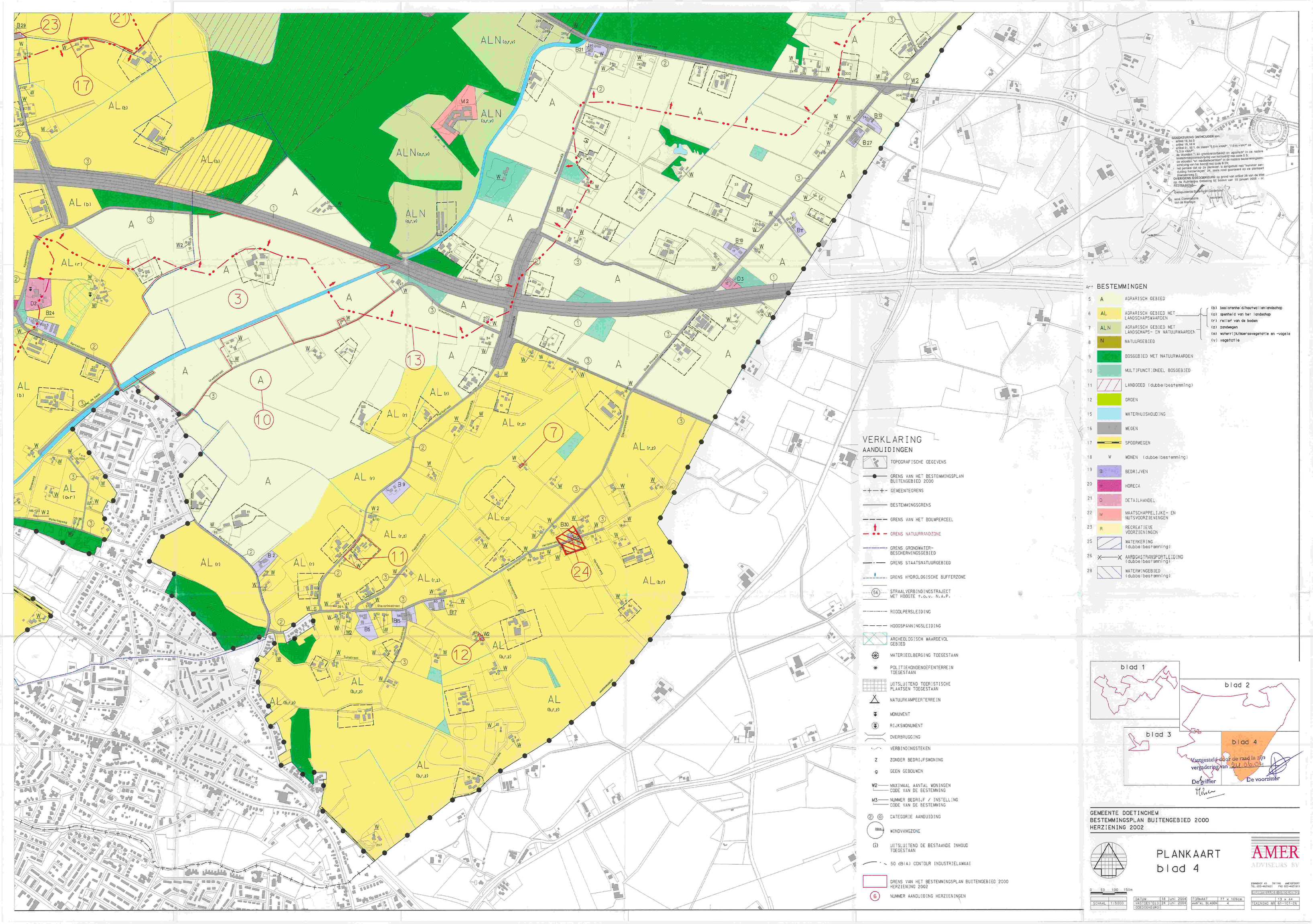
GOEDKEURING OMTHCUDEN aan:
- artikel 19, lid 5
- artikel 19, lid 9
- artikel 31, lid 1, de zaken "5,0 m =NAP", "7,0 m =NAP" en "4,3 m =NAP"
de woonden "; als grondverzetbedrijf en agrarisch" in de nadere bestemmingsomschrijving van het bedrijf met code 5 3;
de woonden "en mediatiecentrum" in de nadere bestemmingsomschrijving van het bedrijf met code 8 3;
het perceel dat op de plankaart is aangeduid met "nummer aanduiding herziening" dit, niaals moet geoneerd op ce plankaart (herziening 2);
OVERIGEMS GOEDKEKEURD op grond van artikel 28 van de Wet op de Ruimtelijke Ordening bij besluit van 18 januari 2005 - rf. REO0042025
Gedeputeerde Staten van Gelderland
wnd. Commissaris van de Koningin
secretaris
VERKLARING
AANDUIDINGEN
TOPOGRAFISCHE GEGEVENS
GRENS VAN HET BESTEMMINGSPLAN BUITENGEBIED 2000
GEMEENTEGRENS
BESTEMMINGSGRENS
GRENS VAN HET BOUWPERCEEL
GRENS NATUURRANDZONE
GRENS GRONDWATER-BESCHERMINGSGEBIED
GRENS STAATSNATUURGEBIED
GRENS HYDROLOGISCHE BUFFERZONE
STRAALVERBINDINGSTRAJECT MET HOOGTE t.o.v. N.A.P.
RIOOLPERSLEIDING
HOOGSPANNINGSLEIDING
ARCHEOLOGISCH WAARDEVOL GEBIED
MATERIEELBERGING TOEGESTAAN
POLITIEHONDENOEFENTERREIN TOEGESTAAN
UITSLUITEND TOERISTISCHE PLAATSEN TOEGESTAAN
NATUURKAMPEERTERREIN
MONUMENT
RIJKSMONUMENT
OVERBRUGGING
VERBINDINGSTEKEN
Z ZONDER BEDRIJFSWONING
g GEEN GEBOUWEN
W2 MAXIMAAL AANTAL WONINGEN CODE VAN DE BESTEMMING
M3 NUMMER BEDRIJF / INSTELLING CODE VAN DE BESTEMMING
CATEGORIE AANDUIDING
WINDVANGZONE
(i) UITSLUITEND DE BESTAANDE INHOUD TOEGESTAAN
50 dB(A) CONTOUR INDUSTRIELAWAAI
GRENS VAN HET BESTEMMINGSPLAN BUITENGEBIED 2000 HERZIENING 2002
NUMMER AANDUIDING HERZIENINGEN
Art BESTEMMINGEN
5 A AGRARISCH GEBIED
6 AL AGRARISCH GEBIED MET LANDSCHAPSWAARDEN
(b) beslotenheid/houtwallenlandschap
(c) openheid van het landschap
(r) reliëf van de bodem
(z) zandwegen
(a) waterrijk/soorasvegetatie en -vogels
(v) vegetatie
7 ALN AGRARISCH GEBIED MET LANDSCHAPS- EN NATUURWAARDEN
8 N NATUURGEBIED
9 BOSGEBIED MET NATUURWAARDEN
10 MULTIFUNCTIONEEL BOSGEBIED
11 LANDGOED (dubbelbestemming)
12 GROEN
15 WATERHUISHOUDING
16 WEGEN
17 SPOORWEGEN
18 W WONEN (dubbelbestemming)
19 B BEDRIJVEN
20 H HORECA
21 D DETAILHANDEL
22 M MAATSCHAPPELIJKE- EN NUTSVOORZIENINGEN
23 R RECREATIEVE VOORZIENINGEN
25 WATERKERING (dubbelbestemming)
26 AARDGASTRANSPORTLEIDING (dubbelbestemming)
28 WATERWINGEBIED (dubbelbestemming)
blad 1
blad 2
blad 3
blad 4
Vastgesteld door de raad in zijn vergadering van 24.06.04
De griffier
De voorzitter
GEMEENTE DOETINCHEM
BESTEMMINGSPLAN BUITENGEBIED 2000
HERZIENING 2002
PLANKAART
blad 4
AMER
ADVISEURS BV
0 50 100 150m
SCHAAL 1:5000
DATUM 18 juni 2004
VASTGESTELD 24 juni 2004
GOEDGEKEURD
FORMAAT 77 x 109cm
AANTAL BLADEN 4
RUIMTELIJKE ORDENING
13 x 44
TEKENING NR 61-101-24