



ROUWMAAT
groep

Milieutechniek Rouwmaat
Groenlo bv

Postbus 74
7140 AB Groenlo
TEL. 0544-474040

Den Sliem 93
7141 JG Groenlo
FAX. 0544-474049

Verkennd bodem- en asbestonderzoek Sportweg 9 te Doetinchem



Opdrachtgever : Gemeente Doetinchem
Contactpersoon : Dhr. R. de Hoog
Adres : Raadhuisstraat 2
Postcode & plaats : 7001 EW Doetinchem

Rapportnummer : MT.14233



Groenlo, 25 september 2014



Opgesteld: N. Looman	Paraaf: 
Geautoriseerd: F.H. Broekhuijsen	Paraaf: 

INHOUDSOPGAVE

1	INLEIDING-----	3
2	VOORINFORMATIE -----	4
2.1	LOCATIESPECIFIEKE INFORMATIE -----	4
2.2	OMGEVINGSGEGEVENS -----	4
2.3	GEOHYDROLOGISCHE GEGEVENS -----	4
2.4	VOORGAANDE BODEMONDERZOEKEN-----	4
2.5	AFBAKENING LOCATIE VOOR BODEMONDERZOEK -----	5
3	VERWACHTINGSPATROON -----	6
3.1	BODEMONDERZOEK -----	6
3.2	ASBEST -----	6
4	ONDERZOEKSOPZET-----	7
4.1	ALGEMEEN-----	7
4.2	VISUELE INSPECTIE MAAIVELD EN ASBEST ONDERZOEK -----	7
4.3	BOOR- EN ANALYSEFREQUENTIE MILIEUHYGIËNISCH ONDERZOEK -----	7
5	RESULTATEN-----	8
5.1	TOETSINGSKADER -----	8
5.2	VERRICHTE WERKZAAMHEDEN-----	8
5.3	VISUELE INSPECTIE MAAIVELD -----	8
5.4	VISUELE INSPECTIE PROEFGATEN EN MOSTERNEMING -----	8
5.5	LOCALE BODEMOPBOUW -----	9
5.6	ZINTUIGLIJKE WAARGENOMEN BIJZONDERHEDEN -----	9
5.7	METINGEN WATERMONSTERNAME-----	9
5.8	SAMENSTELLING (MENG)MONSTERS EN CHEMISCHE ANALYSES-----	9
5.9	ANALYSERESULTATEN -----	9
5.10	INTERPRETATIE ANALYSERESULTATEN-----	12
5.11	INTERPRETATIE ANALYSERESULTATEN ASBESTONDERZOEK -----	12
6	CONCLUSIES EN AANBEVELINGEN -----	13
6.1	ALGEMEEN-----	13
6.2	VERWACHTINGSPATROON -----	13
6.3	RESULTATEN -----	13
6.4	SLOTCONCLUSIE EN AANBEVELINGEN-----	13

BIJLAGEN

BIJLAGE 1 ^a	Topografische kaart
BIJLAGE 1 ^b	Kadastrale kaart met gegevens
BIJLAGE 1 ^c	Situatietekening met monsternamepunten
BIJLAGE 2	Boorbeschrijvingen
BIJLAGE 3	Analysecertificaten grond
BIJLAGE 4	Analysecertificaten grondwater
BIJLAGE 5	Toetsingstabellen
BIJLAGE 6	Projectfoto's
BIJLAGE 7	Onafhankelijkheidsverklaring
BIJLAGE 8	Toegepaste normen

1 INLEIDING

In opdracht van Gemeente Doetinchem heeft Milieutechniek Rouwmaat Groenlo bv op 25 augustus en 3 september 2014 verkennend bodem- en asbestonderzoek verricht ter plaatse van het perceel aan de Sportweg 9 te Doetinchem (gemeente Doetinchem).

De onderzoekslocatie heeft een oppervlakte van circa 3.730 m². In bijlage 1 zijn de topografische en de kadastrale kaart met de ligging en het overzicht van de locatie opgenomen.

Aanleiding voor het bodemonderzoek zijn een bestemmingsplanwijziging. Doel van dit onderzoek is om de algemene bodemkwaliteit te bepalen ter plaatse van de onderzoekslocatie, waarmee bekeken kan worden in hoeverre deze bodemkwaliteit een belemmering kan vormen voor het beoogde gebruik en/of de voorgenomen ontwikkelingen.

Het bodemonderzoek is uitgevoerd conform de Nederlandse Normen 5740 en 5707 (NEN 5740 en NEN5707). Het vooronderzoek, dat parallel loopt aan deze norm, is uitgevoerd conform de Nederlandse Norm 5725 (NEN 5725).

De veldwerkzaamheden zijn uitgevoerd conform de beoordelingsrichtlijn BRL 2000, veldwerk bij milieuhygiënisch bodemonderzoek. Milieutechniek Rouwmaat B.V. is gecertificeerd en erkend onder het procescertificaat voor het uitvoeren van milieuhygiënisch bodemonderzoek conform deze beoordelingsrichtlijn. Het toepassingsgebied van dit certificaat betreft de VKB-protocollen 2001, 2002 en 2018. De grond- en/of grondwateranalyses zijn uitgevoerd door een RVA-gecertificeerd en door de overheid erkend laboratorium.

Tussen Milieutechniek Rouwmaat Groenlo b.v. en de opdrachtgever is geen sprake van een relatie, die de onafhankelijkheid en de integriteit van Milieutechniek Rouwmaat Groenlo b.v. zou beïnvloeden en/of haar werkzaamheden zou kunnen belemmeren. De onafhankelijkheidsverklaring van het uitgevoerde veldwerk is opgenomen in bijlage 7.

In het voorliggende rapport wordt verslag gedaan van het uitgevoerde verkennend bodem- en asbestonderzoek. In hoofdstuk 2 is de locatie beschreven. Aan de hand van deze gegevens is in hoofdstuk 3 het verwachtingspatroon gedefinieerd omtrent de verontreinigingssituatie. Hoofdstuk 4 behandelt de onderzoeksopzet, terwijl in hoofdstuk 5 de veldwaarnemingen en de analyseresultaten kort samengevat zijn weergegeven. Ten slotte zijn in hoofdstuk 6 de conclusies en aanbevelingen gedefinieerd.

2 VOORINFORMATIE

Voor aanvang van het bodemonderzoek zijn de (historische) gegevens, die relevant zijn voor het onderzoek, verzameld op basisniveau. Het vooronderzoek heeft plaatsgevonden op het onderhavige perceel en de aangrenzende terreinen (maximaal tot 50 meter afstand).

Hierbij zijn de volgende bronnen geraadpleegd:

- informatie van de gemeente
- locatie inspectie

2.1 Locatiespecifieke informatie

De onderzoekslocatie is gelegen aan de Sportweg 9 te Doetinchem (gemeente Doetinchem). De locatie is kadastraal bekend als gemeente Ambt-Doetinchem, sectie A, nummer 2861.

Omschrijving van de onderzoekslocatie

De locatie is gelegen op 'Sportpark Zuid' te Doetinchem. Momenteel is de locatie in gebruik als tennishal. De gemeente is voornemens om de locatie te (her)ontwikkelen.

Historisch gebruik

Het is bekend dat er mogelijk gedempte sloten aanwezig zijn. Deze zijn gelegen onder of direct naast de bebouwing. Deze staan weergegeven op bijlage 1c. De sloten liggen direct naast of onder de huidige bebouwing. Het is derhalve niet waarschijnlijk dat er nog dempingsmateriaal wordt aangetroffen. Waarschijnlijk is dit met de bouw al verwijderd. Met de plaats van de boringen/gaten zal rekening worden gehouden met de ligging van de sloten. De sloten zullen niet als separate deellocatie worden onderzocht. Er zijn verder geen relevante gegevens van de historie van het terrein bekend welke van invloed zouden kunnen zijn op de onderzoeksstrategie.

Verhardingen, ophogingen, calamiteiten

Het terrein is gedeeltelijk verhard met gebroken puin. Het terrein is niet opgehoogd. Op de locatie hebben zich in het verleden, voor zover bekend, geen calamiteiten voorgedaan.

Asbest

Gelijktijdig met het milieuhygiënisch onderzoek zal een asbestonderzoek conform de NEN5707 worden uitgevoerd. Voor asbest zijn er vanuit de historie geen gegevens bekend op basis waarvan kan worden verwacht dat de locatie is verontreinigd met asbest.

Derhalve wordt ervan uitgegaan dat de gehele locatie onverdacht is ten aanzien van het voorkomen van asbest. Tijdens de terreininspectie is gebleken dat er plaatselijk een puinverharding aanwezig is.

2.2 Omgevingsgegevens

De locatie is gelegen op sportpark zuid. Aan de zuidzijde is de parkeerplaats en ten noorden liggen sportvelden.

2.3 Geohydrologische gegevens

Voor de bodemgegevens en de geohydrologische informatie is gebruik gemaakt van de grondwaterkaart van Nederland (Dienst grondwaterverkenning, TNO, Delft 1985), Bodemkaart Nederland (Stiboka, Wageningen, 1975). In de onderstaande tabel staat de (hydro)geologische gegevens weergegeven.

diepte (m-mv)	omschrijving
0 - 2	deklaag: slibhoudend middel fijn t/m uiterst fijn zand. (form. van Twente en Betuwe)
2 - 22	1e WVP: Grove grindhoudende zanden (form. van Kreftenheye)
22 - 45	1e scheidende laag: zandige klei

Regionale grondwaterstroming

De onderzoekslocatie is gelegen in het stroomgebied van de Oude IJssel. Het ondiepe grondwater stroomt, indien het niet wordt beïnvloed door lokale factoren zoals ligging van sloten, putten, de aanwezigheid van zandlichamen voor kabels en leidingen of funderingen e.d., in zuidwestelijke richting. Het grondwater onder de onderzoekslocatie is, voor zover bekend, niet onderhevig aan invloeden van buitenaf.

2.4 Voorgaande bodemonderzoeken

Op of in de nabije omgeving van de onderzoekslocatie heeft reeds eerder onderzoek plaatsgevonden. Ten behoeve van de reconstructie van de parkeerplaatsen is er door Milieutechniek Rouwmaat Groenlo b.v. een infrastructureel onderzoek uitgevoerd ten zuiden van de huidige onderzoekslocatie (MT.22352, januari 2013). Hierbij is gebleken dat het asfalt niet teerhoudend is en dat de aanwezige halfverharding voldoet aan de eisen voor een niet vormgeven

bouwstof. De bodem is verder niet onderzocht. Uit informatie van de gemeente blijkt dat er verder in de omgeving enkele bodemonderzoeken zijn uitgevoerd. Hierbij zijn geen noemenswaardige verontreinigingen aangetroffen.

2.5 Afbakening locatie voor bodemonderzoek

Het vooronderzoek heeft plaatsgevonden op het onderhavige perceel en de aangrenzende terreinen (maximaal tot 50 meter afstand). Het onderzoek wordt geografisch begrensd door de perceelsgrenzen. Het bodemonderzoek wordt uitgevoerd op de door opdrachtgever gedefinieerde locatie. Zie hiervoor tevens bijlage 1. De onderzoekslocatie heeft een oppervlakte van circa 3.730 m².

3 VERWACHTINGSPATROON

3.1 Bodemonderzoek

Op basis van de in hoofdstuk 2 verstrekte (historische) informatie is vooraf bekeken in hoeverre de bodem op de onderzoekslocatie verontreinigd kan zijn. Volgens de NEN 5740 dient dan een aanname te worden gemaakt omtrent de kans op bodemverontreiniging. Er wordt hierbij onderscheid gemaakt in verdachte en niet verdachte locaties.

Op basis van het vooronderzoek zijn geen deellocaties te onderscheiden. De gehele locatie kan op basis van het vooronderzoek als niet-verdacht worden beschouwd. De hypothese luidt dan ook: De gehele locatie is onverdacht. Ten behoeve van de gehele locatie wordt de 'Onderzoeksstrategie voor een onverdachte locatie (ONV)' gehanteerd.

Indien in geen van de monsters één der onderzochte stoffen aanwezig is in een concentratie boven de streefwaarde van de toetsingstabel uit de circulaire "Circulaire bodemsanering 2009, Staatscourant nr. 6563 3 april 2012", wordt de hypothese aangenomen.

3.2 Asbest

Gelijktijdig met het milieuhygiënisch onderzoek zal een asbestonderzoek conform de NEN5707 worden uitgevoerd. Voor asbest zijn er vanuit de historie geen gegevens bekend op basis waarvan kan worden verwacht dat de locatie is verontreinigd met asbest.

Derhalve wordt ervan uitgegaan dat de gehele locatie onverdacht is ten aanzien van het voorkomen van asbest. Tijdens de terreininspectie is gebleken dat er plaatselijk een puinverharding aanwezig is. Dit lijkt gebroken puin te zijn afkomstig van een puinbreker.

4 ONDERZOEKSOPZET

4.1 Algemeen

De onderzoekslocatie heeft een oppervlakte van circa 3.730 m². Het aantal boringen per laag, het aantal peilbuizen en het aantal te analyseren grond- en grondwatermonsters is omschreven in de NEN 5740 en NEN 5707 en is afhankelijk van de oppervlakte en eventuele verdachte (deel)locaties. Zo zijn de boringen 1 en 12 geplaatst op de locatie waar in het verleden mogelijk een sloot aanwezig is geweest.

4.2 Visuele inspectie maaiveld en asbest onderzoek

Voorafgaand aan de werkzaamheden zal een visuele inspectie van het maaiveld worden uitgevoerd. Het maaiveld wordt hierbij steekproefsgewijs geïnspecteerd. Het maaiveld dient hiervoor minimaal voor 25 procent inspecteerbaar te zijn. Indien dit niet het geval is, zullen er voorafgaand aanvullende maatregelen genomen dienen te worden (maaïen, sneeuwvrij maken o.i.d.).

De locatie wordt opgedeeld in 'inspectie stroken' van 1,5 m en deze zullen vervolgens worden geïnspecteerd. Hiervoor worden de stroken haaks op elkaar geïnspecteerd, in twee richtingen. In eerste instantie zullen er geen monsters worden geanalyseerd. Indien er asbestverdacht materiaal op de locatie wordt aangetroffen, zal in overleg met de opdrachtgever worden besloten om monsters samen te stellen voor analyse.

Aantal gaten (30*30*50 cm)	Diepe boringen (max. 2,0 m-mv)	Analyses
10	2	Afhankelijk van de waarnemingen

4.3 Boor- en analysefrequentie milieuhygiënisch onderzoek

De veldwerkzaamheden worden uitgevoerd conform de beoordelingsrichtlijn BRL 2000 veldwerk voor milieuhygiënisch bodemonderzoek, Milieutechniek Rouwmaat Groenlo B.V. is hiervoor gecertificeerd. Het veldwerk is uitgevoerd volgens de van toepassing zijnde normen die in bijlage 8 staan vermeld.

In de onderstaande tabel is de onderzoeksopzet weergegeven.

Aantal boringen (excl. peilbuizen)	Aantal peilbuizen	Analyses grond	Analyses water
11 tot ± 50 cm-mv	1	4 AS3000-pakketten grond	1 AS3000-pakket grondwater
3 tot ± 200 cm-mv			

Standaardpakket grondmonsters:

- Lutum en organische stof (volgens AS3010)(bovengrond en optioneel in de ondergrond)
- Zware metalen (Ba, Cd, Co, Cu, Hg, Pb, Mo, Ni, Zn) (volgens AS3010)
- PCB's (volgens AS3010 en AS3020)
- Polycyclische Aromatische Koolwaterstoffen (10 PAK uit Leidraad Bodembescherming, volgens AS3010)
- Minerale olie (C10-40) (volgens AS3010)

Standaardpakket grondwatermonsters:

- Zuurgraad (pH) en Geleidbaarheid (EC)
- Zware metalen (Ba, Cd, Co, Cu, Hg, Pb, Mo, Ni, Zn)(volgens AS3110)
- Vluchtige aromaten (benzeen, toluen, ethylbenzeen, xylenen, styreen, naftaleen) (volgens AS3110 en AS3130)
- Vluchtige gehalogeneerde koolwaterstoffen (vinylchloride, chloorethenen, chloormethaan, chloroform, chloorethanen, chloorpropanen en bromoform) (volgens AS3110)
- Minerale olie (C10-40), (volgens AS3110)

De boringen worden in trajecten van maximaal 50 cm bemonsterd, of anders afhankelijk van de veldwaarnemingen.

De analyses voor milieuhygiënisch bodemonderzoek zullen worden uitgevoerd volgens het accreditatieschema AS3000. De AS3000 is een richtlijn waarin de kwaliteitseisen voor laboratoria zijn vastgelegd voor al het milieuhygiënisch bodemonderzoek. AS3000 vormt één van de centrale instrumenten voor bodemonderzoek in het kader van de nieuwe Regeling Bodemkwaliteit van het ministerie voor Volksgezondheid, Ruimtelijke Ordening en Milieu. Alleen analysecertificaten van AS3000 erkende laboratoria worden dan nog geaccepteerd. Milieutechniek Rouwmaat Groenlo bv besteedt haar analyses uit aan een RVA-gecertificeerd laboratorium, welke de AS3000 erkenning in haar bezit heeft.

Een week na plaatsing wordt uit de geplaatste peilbuis met behulp van een slangenpomp een grondwatermonster genomen. Ten behoeve van de bepaling van de zware metalen wordt het grondwater in het veld gefiltreerd door een filter met een poriëngrootte van 0,45 micron.

5 RESULTATEN

5.1 Toetsingskader

De analyseresultaten van de onderzochte monsters worden vergeleken met de waarden van de toetsingstabel uit de "Circulaire bodemsanering 2009, Staatscourant nr. Staatscourant nr. 6563 3 april 2012".

De in deze tabel genoemde toetsingswaarden hebben de volgende betekenis:

achtergrond-/streefwaarde	= referentiewaarde
toetsingswaarde	= toetsingswaarde voor nader onderzoek ($\frac{1}{2}(S- + I- \text{ waarde})$)
interventiewaarde	= toetsingswaarde voor sanering of saneringsonderzoek

De streef-, toetsings- en interventiewaarden voor een aantal stoffen in de grond zijn afhankelijk van het gehalte aan organische stof en lutum. De referentiewaarden voor grond zijn daar waar mogelijk berekend met een door het laboratorium bepaald percentage lutum en organische stof. De bepaling van het gehalte aan lutum en organische stof kan achterwege blijven als voor toepassing van de bodemtypecorrectie wordt gerekend met de laagste percentages aan lutum en organische stof (voor beide 2%).

Voor de beoordeling van de verontreinigingssituatie wordt behalve met de toetsingstabel, ook rekening gehouden met de zintuiglijke waarnemingen en eventueel met het gebruik van de bodem.

Bij de beoordeling worden de volgende termen toegepast:

kleiner dan de achtergrond-/streefwaarde	= niet verontreinigd
tussen achtergrond-/streefwaarde en toetsingswaarde	= licht verontreinigd
tussen toetsingswaarde en interventiewaarde	= matig verontreinigd
groter dan de interventiewaarde	= sterk verontreinigd

De locatie wordt als verontreinigd beschouwd, indien in een (meng)monster stoffen aanwezig zijn in een concentratie hoger dan de streefwaarde. Overschrijding van de toetsingswaarde houdt in dat er een vermoeden van ernstige bodemverontreiniging bestaat en dat een nader onderzoek moet worden uitgevoerd. Als voor tenminste één stof de gemiddelde concentratie van minimaal 25 m³ grond of 100 m³ grondwater hoger is dan de interventiewaarde is het vermoeden van ernstige bodemverontreiniging bevestigd.

5.2 Verrichte werkzaamheden

De veldwerkzaamheden zijn door Milieutechniek Rouwmaat Groenlo bv (Dhr. T. Huls) uitgevoerd op 25 augustus en 3 september 2014. In de volgende tabel zijn de verrichte werkzaamheden weergegeven:

Aantal boringen (excl. peilbuizen)	Aantal peilbuizen
11 boringen (2, 3, 5, 6, 7, 8, 10, 11, 13, 14, 15) tot ± 50 cm-mv	1 peilbuis (12) filterstelling 220-320 cm-mv
3 boringen (1, 4, 9) tot ± 200 cm-mv	

Op de tekening in bijlage 1c staan de diverse boringen weergegeven. De boorbeschrijvingen staan beschreven in bijlage 2.

Het opgeboorde materiaal is beoordeeld op korrelgrootte (=textuur), kleur, geur en andere bijzonderheden. De eventuele aanwezigheid van olie is aan de hand van een afwijkende bodemkleur (veelal blauwgrijs) en oliegeur beoordeeld. Bovendien is de grond ondergedompeld in water. Indien er een oliefilm op het water ontstaat, kan aan de hand van de dikte en de kleurschakering van de oliefilm het olieproduct indicatief beoordeeld worden. Deze test wordt een oliewaterreactie genoemd. De geur, kleur en de oliewaterreactie geven samen een indruk van de mate en soort olieverontreiniging.

5.3 Visuele inspectie maaiveld

Voorafgaand aan het graven van de proefgaten is het maaiveld visueel geïnspecteerd. De inspectie-efficiëntie klasse wordt door de aanwezige vegetatie geschat op 70-90. Bij deze inspectie zijn geen asbestverdachte materialen waargenomen.

5.4 Visuele inspectie proefgaten en monsterneming

Ter plaatse van de onderzoekslocatie, zijn conform de onderzoeksopzet 10 proefgaten (30*30 cm) tot een diepte van 0,5 m-mv gegraven. Twee van de gaten zijn met een edelmanboor doorgezet tot de ongeroerde ondergrond. Per proefgat is het uitkomende materiaal uitgespreid in lagen van circa 2 cm dik en visueel geïnspecteerd op de aanwezigheid van asbestverdachte materialen. Vervolgens is al het uitkomende materiaal gezeefd over een zeef van

16 mm. Omdat er geen asbestverdacht materiaal in de grond is aangetroffen, zijn er geen mengmonster samengesteld uit de fijne gezeefde fractie. De foto's van de gaten zijn opgenomen in bijlage 6.

5.5 Locale bodemopbouw

De bodem bestaat afwisselend uit zand en klei. Met name aan de zuidoostzijde van de bebouwing is zand aangetroffen. Waarschijnlijk is dit recent aangebracht tijdens de werkzaamheden aan de parkeerplaats. Tijdens de monsternamen bedroeg de grondwaterstand 165 cm-mv voor peilbuis 12. De complete omschrijvingen van de boorprofielen staan vermeld in bijlage 2.

5.6 Zintuiglijke waargenomen bijzonderheden

In onderstaande tabel zijn de zintuiglijk waargenomen bijzonderheden weergegeven:

Boring	Traject (cm-mv)	Zintuiglijke afwijking
6	15-25	hierna gestaakt wegens puin, gebroken puin
7	40-50	gebroken puin
9	0-80	puin (licht)
10	20-50	gebroken puin
11	0-20	gebroken puin

Er zijn geen aanwijzingen aangetroffen welke mogelijk kunnen duiden op een gedempte sloot.

5.7 Metingen watermonsternamen

Tijdens bemonstering van het grondwater, zijn de volgende metingen uitgevoerd:

Code	Plaatsingsdatum	Bemonsteringsdatum	Filterstelling (cm-mv)	Grondwaterstand (cm-mv)	Zuurgraad pH	Geleidbaarheid EGV ($\mu\text{S/cm}$)	Troebelheid (NTU)
12	25-8-2014	3-9-2014	220-320	165	6,4	564	10,7

Geen van de gemeten waarden van de zuurgraad en de geleidbaarheid wijkt duidelijk af van de waarde, welke gezien de natuurlijke omstandigheden verwacht kan worden. De waarde van de troebelheid is verhoogd t.o.v. de natuurlijke achtergrondwaarde (tussen 0 en 10 NTU). Door deze hoge troebelheid kan een overschatting van organische parameters ten gevolge hebben.

5.8 Samenstelling (meng)monsters en chemische analyses

Op basis van de zintuiglijke waarnemingen zijn (meng)monsters samengesteld van de grond. Bij het samenstellen van mengmonsters bedraagt de laagdikte waarover wordt gemengd in principe 0,5 meter; alleen bij een gelijke bodemkarakteristiek kunnen monsters worden gemengd over een grotere laagdikte. Verschillende grondsoorten (bijvoorbeeld klei, zand en veen) mogen niet worden vermengd.

In onderstaande tabel zijn de verschillende (meng)monsters en de uitgevoerde analyses weergegeven.

Monster	Samenstelling	Traject (cm-mv)	Analyse
M1	1-1, 11-1, 2-1, 3-1, 4-1, 7-1	0-70	AS3000-pakket grond
M2	10-1, 12-1, 13-1, 14-1, 15-1, 5-1, 8-1, 9-1	0-50	AS3000-pakket grond
M3	1-2, 12-3, 12-4, 1-3, 1-4, 4-4, 9-4	50-200	AS3000-pakket grond
M4	12-2, 4-2, 4-3, 9-2, 9-3	30-140	AS3000-pakket grond
12		220-320	AS3000-pakket grondwater

Motivatie:

M1 is samengesteld uit de individuele grondmonsters van de zandige bovengrond.

M2 is samengesteld uit de individuele grondmonsters van de kleiige bovengrond.

M3 is samengesteld uit de individuele grondmonsters van de zandige ondergrond.

M4 is samengesteld uit de individuele grondmonsters van de kleiige ondergrond.

5.9 Analyseresultaten

In bijlage 3 zijn de analyserapporten van de grond opgenomen en in bijlage 4 van het grondwater. De toetsingstabellen van de analyseresultaten zijn weergegeven in bijlage 5. Indien een "kleiner dan (< en <d)" teken vermeld staat bij de uitslag van een analyse, is de aangetroffen waarde kleiner dan de detectiegrens van het analysetoestel.

In de onderstaande tabel(len) worden de geanalyseerde concentraties aangegeven. De achtergrond-, toetsings- en interventiewaarden van de grond hebben betrekking op een bodem met bepaalde organische stof- en lutumpercentages zoals deze in de tabellen zijn gepresenteerd.

Verbinding	Grondmonsters			
	M1 (mg/kg.ds)	M2 (mg/kg.ds)	M3 (mg/kg.ds)	M4 (mg/kg.ds)
Organische stof (% d.s.)	3,3	4,1	1,5	6
Lutum (% d.s.)	7,4	16,3	2,2	7,5
Droge stof				
Droge stof (% d.s.)	85,7	82,3	85,5	79,5
Metalen				
Barium	61	130	38	150
Cadmium	<0,2 -	<0,2 -	<0,2 -	0,23 -
Kobalt	6,3 -	8 -	4,6 +	12 +
Koper	8,9 -	10 -	<5 -	10 -
Kwik	<0,05 -	<0,05 -	<0,05 -	0,069 -
Lood	16 -	16 -	<10 -	20 -
Molybdeen	<1,5 -	<1,5 -	<1,5 -	<1,5 -
Nikkel	12 -	20 -	9,8 -	20 +
Zink	39 -	55 -	<20 -	60 -
PAK				
Naftaleen	<0,05 -	<0,05 -	<0,05 -	<0,05 -
Anthraceen	<0,05 -	<0,05 -	<0,05 -	<0,05 -
Fenanthreen	<0,05 -	<0,05 -	<0,05 -	<0,05 -
Fluorantheen	0,054	0,055	<0,05 -	<0,05 -
Benzo(a)anthraceen	<0,05 -	<0,05 -	<0,05 -	<0,05 -
Chryseen	<0,05 -	<0,05 -	<0,05 -	<0,05 -
Benzo(a)pyreen	<0,05 -	<0,05 -	<0,05 -	<0,05 -
Benzo(g,h,i)peryleen	0,052	<0,05 -	<0,05 -	<0,05 -
Benzo(k)fluorantheen	<0,05 -	<0,05 -	<0,05 -	<0,05 -
Indeno-(1,2,3-c,d)pyreen	0,057	<0,05 -	<0,05 -	<0,05 -
PAK (10) (0.7 factor)	0,41 -	0,37 -	0,35 -	0,35 -
Polychloorbifenylen (PCB)				
PCB 52	<0,001 -	<0,001 -	<0,001 -	<0,001 -
PCB 28	<0,001 -	<0,001 -	<0,001 -	<0,001 -
PCB 101	<0,001 -	<0,001 -	<0,001 -	<0,001 -
PCB 118	<0,001 -	<0,001 -	<0,001 -	<0,001 -
PCB 138	<0,001 -	<0,001 -	<0,001 -	<0,001 -
PCB 153	<0,001 -	<0,001 -	<0,001 -	<0,001 -
PCB 180	<0,001 -	<0,001 -	<0,001 -	<0,001 -
PCB (7) (som, 0.7 factor)	0,0049 -	0,0049 -	0,0049 -*	0,0049 -
Minerale olie				
Minerale olie C10-C12	<3 -	<3 -	<3 -	<3 -
Minerale olie C12-C16	<5 -	<5 -	<5 -	<5 -
Minerale olie C16-C21	<5 -	<5 -	<5 -	<5 -
Minerale olie C21-C30	<11 -	<11 -	<11 -	<11 -
Minerale olie C30-C35	10	10	5,2	10
Minerale olie C35-C40	<6 -	<6 -	<6 -	<6 -
Minerale olie totaal	<35 -	<35 -	<35 -	<35 -

M1: 1-1,11-1,2-1,3-1,4-1,7-1 (0-70 cm-mv)

M2: 10-1,12-1,13-1,14-1,15-1,5-1,8-1,9-1 (0-50 cm-mv)

M3: 1-2,12-3,12-4,1-3,1-4,4-9-4 (50-200 cm-mv)

M4: 12-2,4-2,4-3,9-2,9-3 (30-140 cm-mv)

Betekenis van de tekens en afkortingen:

Blanco: geen toetsingswaarde vastgesteld, i: indicatieve norm, !: overschrijding echter niet alle normen bekend,

-*: separate gehalten zijn onder achtergrondwaarde of detectiegrens,

-: onder achtergrondwaarde of detectiegrens, +: tussen achtergrondwaarde en $\frac{1}{2}(AW+I)$,

++: tussen $\frac{1}{2}(AW+I)$ en interventiewaarde, +++: boven interventiewaarde, n.b.: niet bepaald.

Grondwatermonster

Verbinding	12 (µg/liter)
Metalen	
Barium	120 +
Cadmium	0,53 +
Kobalt	4,2 -
Koper	4,3 -
Kwik	<0,05 -
Lood	<2 -
Molybdeen	<2 -
Nikkel	8,2 -
Zink	32 -
Vluchtige aromaten	
Benzeen	<0,2 -
Tolueen	<0,2 -
Ethylbenzeen	<0,2 -
o-xyleen	<0,1 -
p- en m-xyleen	<0,2 -
Xylenen (som, 0.7 factor)	0,21 -*
BTEX (som)	<0,9 -
Styreen (Vinylbenzeen)	<0,2 -
PAK	
Naftaleen	<0,02 -
Gehalogeneerde koolwaterstoffen	
1,1-Dichloorethaan	<0,2 -
1,2-Dichloorethaan	<0,2 -
1,1-Dichlooretheen	<0,1 -
cis-1,2-Dichlooretheen	<0,1 -
trans-1,2-Dichlooretheen	<0,1 -
Dichloormethaan	<0,2 -
1,2-Dichloorethenen (som, 0.7 factor)	0,14 -*
1,1-Dichloorpropaan	<0,2 -
1,2-Dichloorpropaan	<0,2 -
1,3-Dichloorpropaan	<0,2 -
Dichloorpropanen (0,7 som, 1,1+1,2+1,3)	0,42 -
Tetrachlooretheen (Per)	<0,1 -
CKW (som)	<1,6 -
Tetrachloormethaan (Tetra)	<0,1 -
1,1,1-Trichloorethaan	<0,1 -
1,1,2-Trichloorethaan	<0,1 -
Trichlooretheen (Tri)	<0,2 -
Trichloormethaan (Chloroform)	<0,2 -
Vinylchloride	<0,1 -
Tribroommethaan (bromoform)	<0,2 -
Minerale olie	
Minerale olie C10-C12	<4 -
Minerale olie C12-C16	<7 -
Minerale olie C16-C21	<8 -
Minerale olie C21-C30	<15 -
Minerale olie C30-C35	<8 -
Minerale olie C35-C40	<8 -
Minerale olie totaal	<50 -

12: (220-320 cm-mv)

Betekenis van de tekens en afkortingen:

Blanco: geen toetsingswaarde vastgesteld, i: indicatieve norm, !: overschrijding echter niet alle normen bekend,

-*: separate gehalten zijn onder streefwaarde of detectiegrens,

-: onder streefwaarde of detectiegrens, +: tussen streefwaarde en ½(S+I),

++: tussen ½(S+I) en interventiewaarde, +++: boven interventiewaarde, n.b.: niet bepaald.

5.10 Interpretatie analyseresultaten

Uit de analyseresultaten met betrekking tot de grond blijkt dat:

- grondmengmonster M3 licht verontreinigd is met Kobalt;
- grondmengmonster M4 licht verontreinigd is met Kobalt en Nikkel.

In de grondmengmonsters M1 en M2 zijn geen van de onderzochte stoffen aangetroffen in een concentratie boven de achtergrondwaarde of de detectiegrens van de desbetreffende stof.

Uit de analyseresultaten met betrekking tot het grondwater blijkt dat:

- het grondwatermonster 12 licht verontreinigd is met Barium en Cadmium.

5.11 Interpretatie analyseresultaten asbestonderzoek

Bij het asbestonderzoek zijn geen asbestverdachte materialen aangetroffen. In overleg met de opdrachtgever zijn derhalve geen analyses uitgevoerd op asbest. De aangetroffen puinverharding is visueel geïnspecteerd op het voorkomen van asbest. Dit lijkt gebroken puin te zijn. Hierbij zijn geen asbestverdachte materialen aangetroffen.

6 CONCLUSIES EN AANBEVELINGEN

6.1 Algemeen

In opdracht van Gemeente Doetinchem heeft Milieutechniek Rouwmaat Groenlo bv op 25 augustus en 3 september 2014 een verkennend bodemonderzoek verricht ter plaatse van het perceel aan de Sportweg 9 te Doetinchem (gemeente Doetinchem).

Aanleiding voor het bodemonderzoek zijn een bestemmingsplanwijziging. Doel van dit onderzoek is om de algemene bodemkwaliteit te bepalen ter plaatse van de onderzoekslocatie, waarmee bekeken kan worden in hoeverre deze bodemkwaliteit een belemmering kan vormen voor het beoogde gebruik en/of de voorgenomen ontwikkelingen.

6.2 Verwachtingspatroon

Op basis van het vooronderzoek zijn geen deellocaties te onderscheiden. De gehele locatie kan op basis van het vooronderzoek als niet-verdacht worden beschouwd. De hypothese luidt dan ook: De gehele locatie is onverdacht. Ten behoeve van de gehele locatie wordt de 'Onderzoeksstrategie voor een onverdachte locatie (ONV)' gehanteerd.

Gelijktijdig met het milieuhygiënisch onderzoek zal een asbestonderzoek conform de NEN5707 worden uitgevoerd. Voor asbest zijn er vanuit de historie geen gegevens bekend op basis waarvan kan worden verwacht dat de locatie is verontreinigd met asbest. Derhalve wordt ervan uitgegaan dat de gehele locatie onverdacht is ten aanzien van het voorkomen van asbest.

6.3 Resultaten

De bodem bestaat afwisselend uit zand en klei. Met name aan de zuidoostzijde van de bebouwing is zand aangetroffen. Waarschijnlijk is dit recent aangebracht tijdens de werkzaamheden aan de parkeerplaats. Tijdens de monsternamen bedroeg de grondwaterstand 165 cm-mv voor peilbuis 12. Tijdens de veldwerkzaamheden is gelet op het voorkomen van asbest. Visueel is op de bodem en in het opgeboorde materiaal geen asbestverdacht materiaal waargenomen.

Op zintuiglijke wijze zijn de volgende afwijkende waarnemingen gedaan:

- (a) boring 6 (van 15-25 cm-mv) hierna gestaakt wegens puin, gebroken puin';
- (b) boring 7 (van 40-50 cm-mv) gebroken puin';
- (c) boring 9 (van 0-80 cm-mv) puin (licht)';
- (d) boring 10 (van 20-50 cm-mv) gebroken puin';
- (e) boring 11 (van 0-20 cm-mv) gebroken puin'.

Op basis van de analyseresultaten kan geconcludeerd worden dat:

- (a) de ondergrond licht verontreinigd is met Kobalt en Nikkel;
- (b) de bovengrond niet is verontreinigd met de onderzochte parameters;
- (c) het grondwater licht verontreinigd is met Barium en Cadmium.

Het is bekend dat in de bodem zware metalen in fluctuerende gehalten kunnen voorkomen, zowel door natuurlijke bronnen als door menselijke activiteiten veroorzaakt (vermesting). De gehalten betreffen dan (natuurlijke) achtergrondwaarden.

6.4 Slotconclusie en aanbevelingen

De hypothese "De gehele locatie is onverdacht" dient grotendeels aangenomen te worden. Op basis van de onderzoeksresultaten bestaat er ons inziens op grond van de milieuhygiënische kwaliteit van de bodem geen bezwaar voor het toekomstige gebruik van het terrein.

Voor asbest zijn er geen aanwijzingen gevonden dat de locatie verdacht is op het voorkomen van asbest. De hypothese de locatie is onverdacht voor asbest dient derhalve worden aangenomen.

Er zijn geen aanwijzingen aangetroffen voor een gedempte sloot op de onderzoekslocatie.

Eventueel vrijkomende grond kan niet zondermeer in het grondverkeer worden opgenomen. Mocht de grond naar elders worden getransporteerd, dient te worden nagegaan in hoeverre de kwaliteit van de af te voeren grond overeenstemt met de verwerkingsmogelijkheden die voor de betreffende stort- c.q. hergebruikslocatie gelden. Deze zijn geformuleerd in het Besluit bodemkwaliteit. Aanbevolen wordt dan ook de eindverwerkingslocatie in overleg met het bevoegd gezag vast te stellen. Mocht grondwater onttrokken worden t.b.v. bemaling, dient bekeken te worden in hoeverre de grondwaterkwaliteit de lozingsnormen overschrijdt. Ondanks de zorgvuldigheid waarmee het onderzoek is uitgevoerd, is het altijd mogelijk dat eventueel lokaal voorkomende verontreinigingen niet zijn ontdekt.

BIJLAGE 1^A

TOPOGRAFISCHE KAART

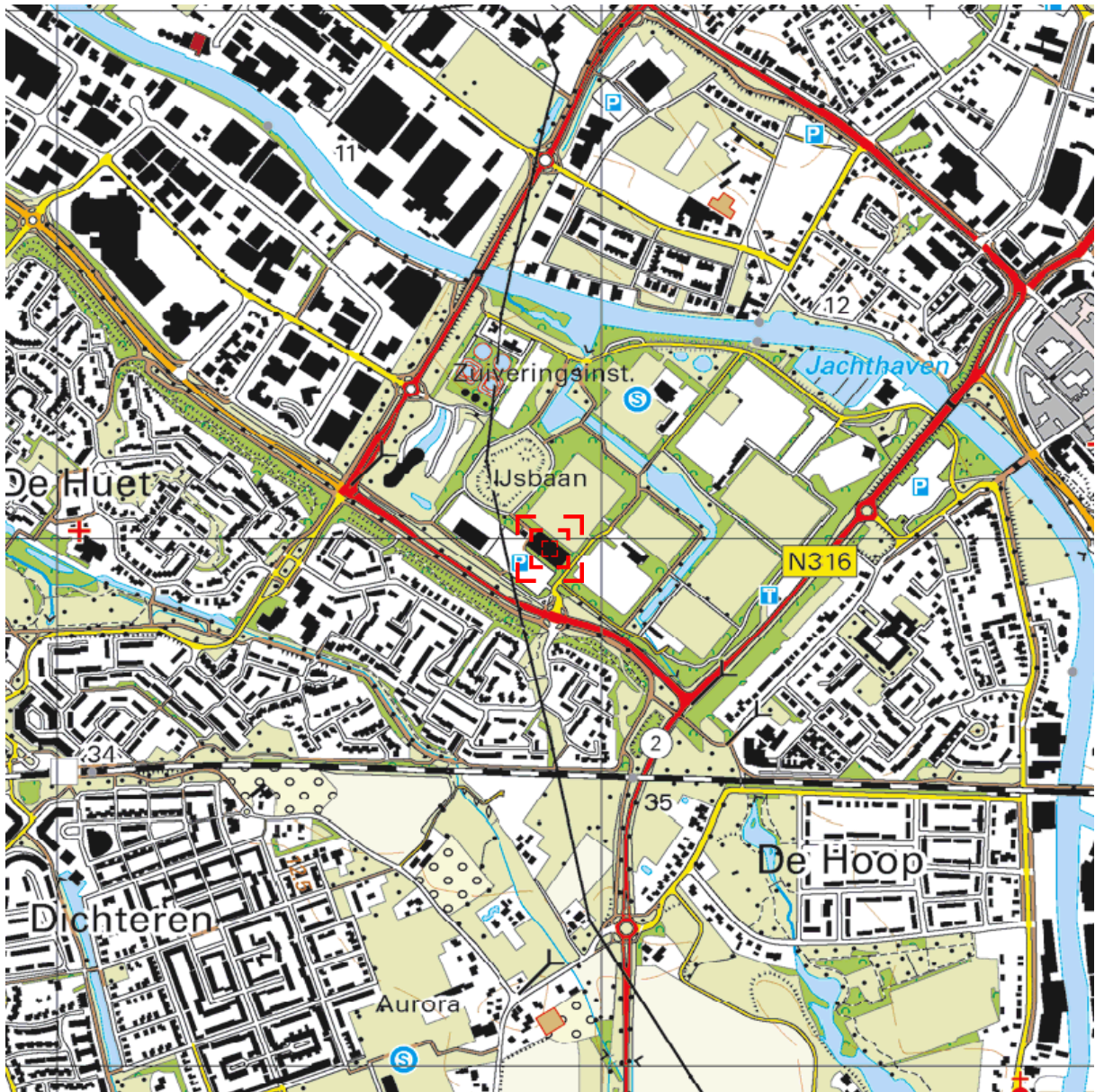

Deze kaart is noordgericht.

Schaal 1: 12500

 Hier bevindt zich Kadastraal object AMBT-DOETINCHEM A 2861
Sportweg 9, 7006 GJ DOETINCHEM
CC-BY Kadaster.



<p>BEBOUWING</p> <p>a bebouwd gebied b gebouwen c hoogbouw d kas</p> <p>WEGEN</p> <p>autosnelweg hoofdweg met gescheiden rijbanen hoofdweg regionale weg met gescheiden rijbanen regionale weg lokale weg met gescheiden rijbanen lokale weg weg met losse of slechte verharding onverharde weg straat/overige weg voetgangersgebied fietspad pad, voetpad weg in aanleg</p> <p>viaduct aquaduct vaste brug beweegbare brug brug op pijlers</p>	<p>SPOORWEGEN</p> <p>spoorweg: enkelspoor spoorweg: meersporig</p> <p>a station b spoorweg in tunnel tramweg</p> <p>a sneltram b sneltramhalte a metro bovengronds b metrostation</p> <p>HYDROGRAFIE</p> <p>waterloop: smaller dan 3 m waterloop: 3-6 m breed waterloop: breder dan 6 m</p> <p>a schutsluis b stuwen c koedam a duiker b grondduiker c afsluitbare duiker</p> <p>BODEMGEBRUIK</p> <p>a grasland met sloten b akkerland met greppels c boomgaard d fruitkwekerij e boomkwekerij f grasland met populierenopstand g loofbos h naaldbos i gemengd bos j griend k heide l zand m drasland, moeras n rietland o dodenakker, begraafplaats p overig bodemgebruik</p>	<p>OVERIGE SYMBOLEN</p> <p>a religieus gebouw b toren, hoge koepel c religieus gebouw met toren d markant object e watertoren f vuurtoren a gemeentehuis b postkantoor c politiebureau d wegwijzer a kapel b kruis c vlampijp d telescoop a windmolen b waterradmolen c windmotor d windturbine a oliepompinstallatie b seinmast c zendmast a hunebed b monument c gemaal a kampeertrein b sportcomplex c ziekenhuis a Pl b Gp c . a paal b grenspunt c boom schietbaan afrestering hoogspanningsleiding met mast muur geluidswering</p>
---	---	---

BIJLAGE 1^B

KADASTRALE KAART MET GEGEVENS

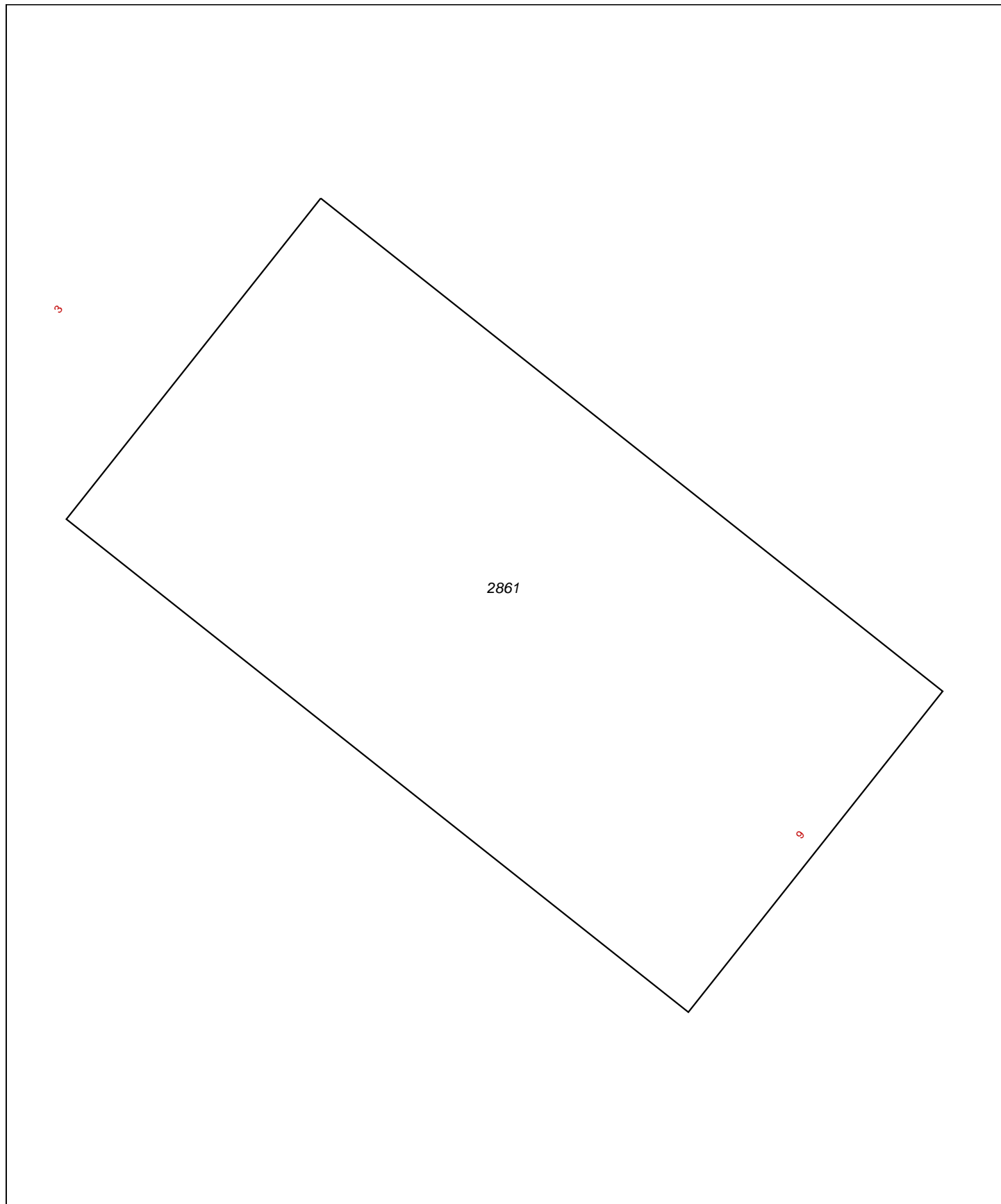

0 m 5 m 25 m

12345 Perceelnummer	Deze kaart is noordgericht	Schaal 1:500	
25 Huisnummer	Vastgestelde kadastrale grens	Kadastrale gemeente	AMBT-DOETINCHEM
— Vastgestelde kadastrale grens	Voorlopige kadastrale grens	Sectie	A
— Voorlopige kadastrale grens	Administratieve kadastrale grens	Perceel	2861
— Administratieve kadastrale grens	Bebouwing		
— Bebouwing	Overige topografie		
— Overige topografie			

Voor een eensluitend uittreksel, Apeldoorn, 29 juli 2014
De bewaarder van het kadaster en de openbare registers

Aan dit uittreksel kunnen geen betrouwbare maten worden ontleend.
De Dienst voor het kadaster en de openbare registers behoudt zich de intellectuele eigendomsrechten voor, waaronder het auteursrecht en het databankenrecht.

BIJLAGE 1^c

SITUATIETEKENING MET MONSTERNAMEPUNTEN

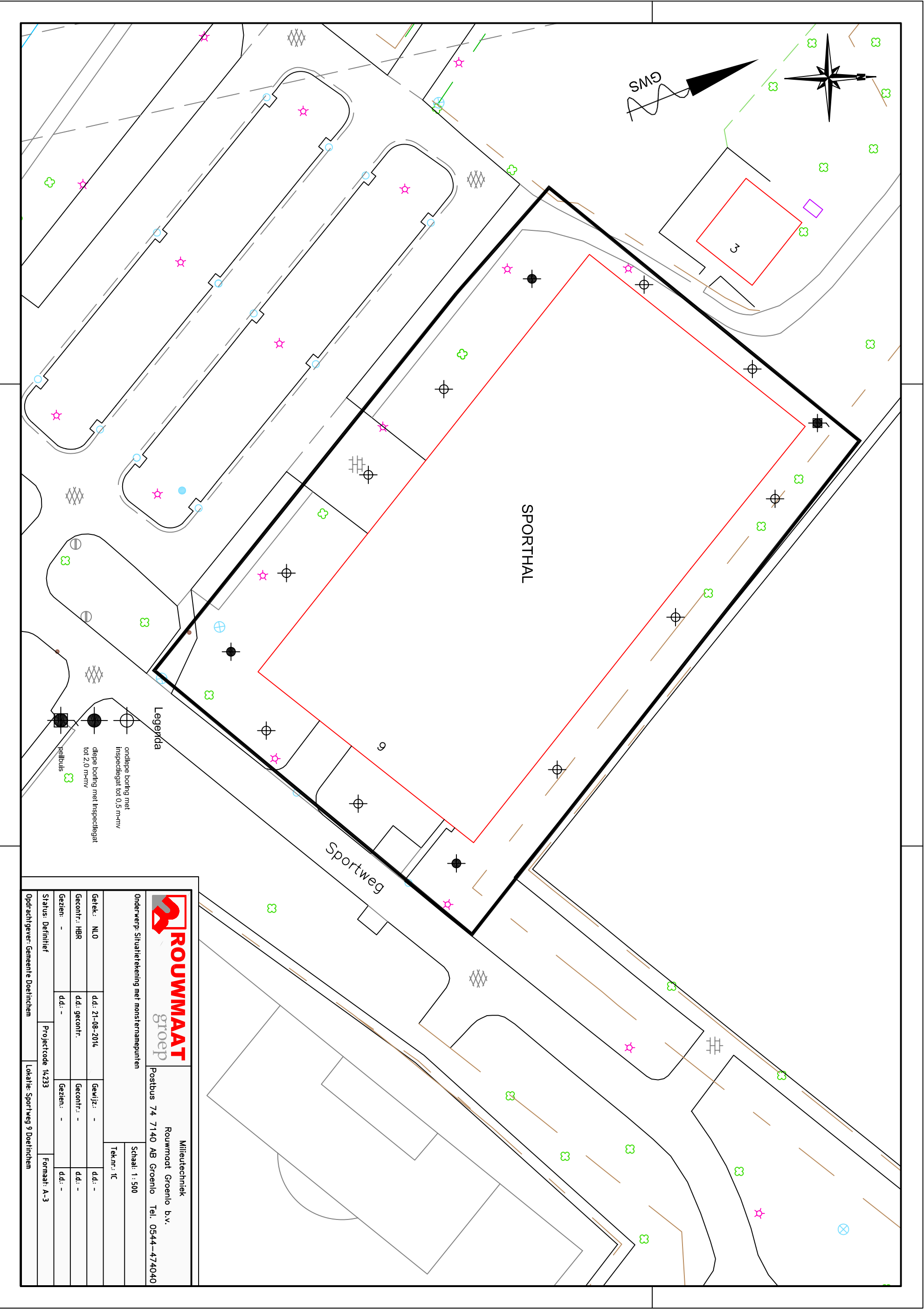

Milieutechniek
 Rouwmaat Groenlo b.v.
 Postbus 74 7140 AB Groenlo Tel. 0544-474040

Onderwerp: Situatie tekening met monsternamepunten

Schaal: 1:500

Tek.nr.: JC

Getek.: NLO	dd.: 21-08-2014	Gewijz.: -	dd.: -
Gecontr.: HBR	dd.: gecontr.	Gecontr.: -	dd.: -
Gezien: -	dd.: -	Gezien: -	dd.: -

Status: Definitief	Projectcode 14233	Formaat: A-3
--------------------	-------------------	--------------

Oprichtgever: Gemeente Doetinchem	Lokatie: Sportweg 9 Doetinchem
-----------------------------------	--------------------------------







Legenda



- ondiepe boring met Inspectiegat tot 0,5 m-niv
- diepe boring met Inspectiegat tot 2,0 m-niv
- peilbus



BIJLAGE 2

BOORBESCHRIJVINGEN

Betekenis van afkortingen

G/g	: grind/grindig	
Z/z	: zand/zandig	
L/s	: leem/siltig	
K/k	: klei/kleilig	
V/h	: veen/humeus	
m	: mineraal arm	
	Overig	

O/o	: Olie	
P/p	: Puin	
T/t	: Stoeptegels	

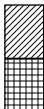
Blinde buis	:	
Filter	:	
Grondwaterst.	:	
Aanvullingen	:	

Ongeroerd monster : 

Geroerd monster : 

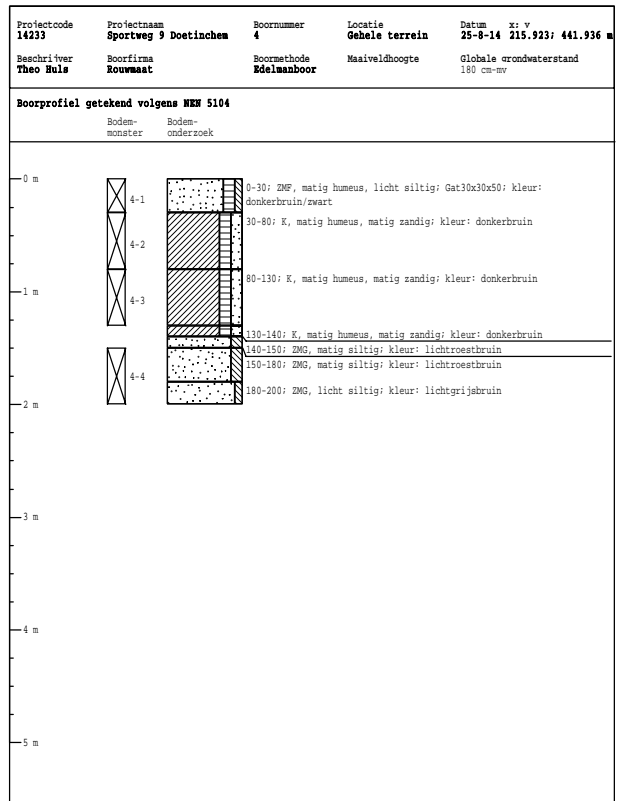
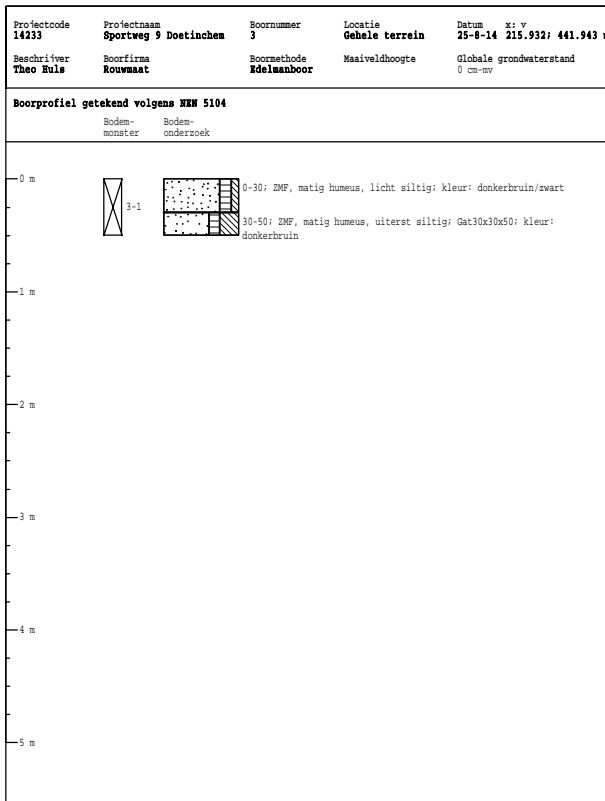
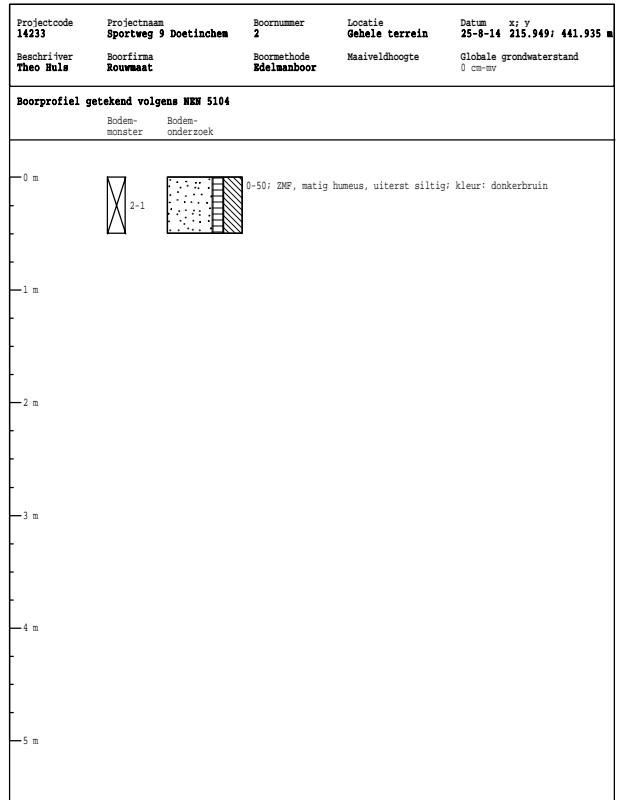
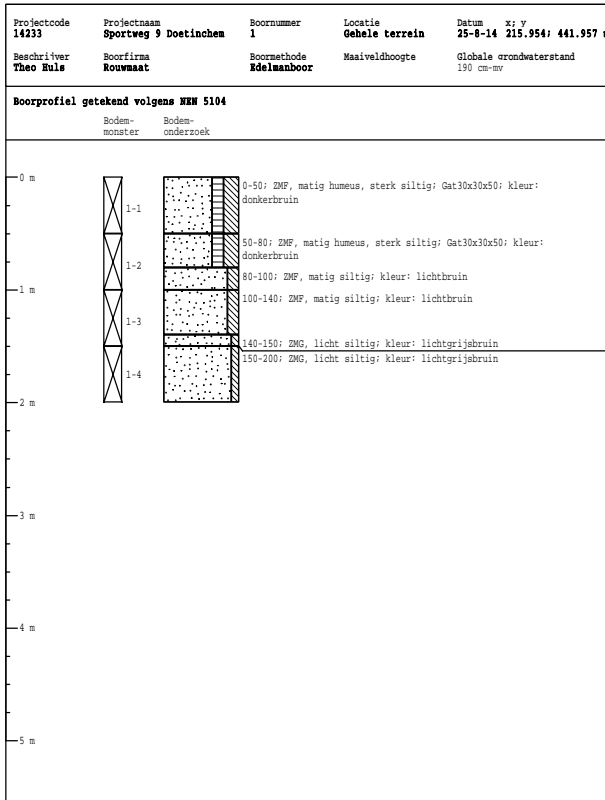

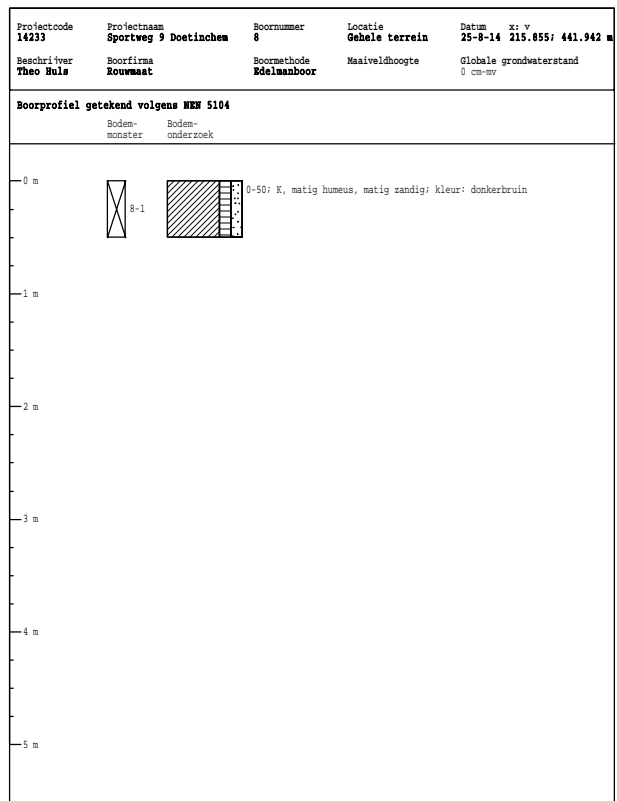
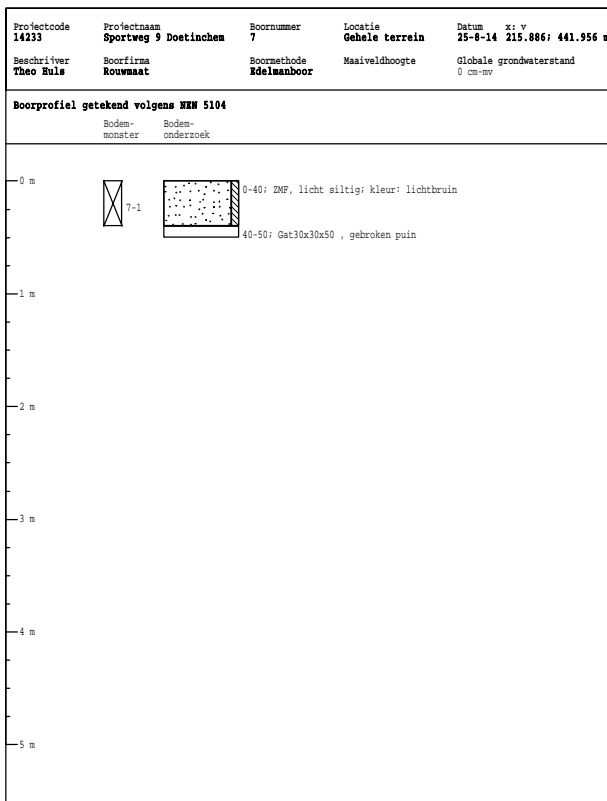
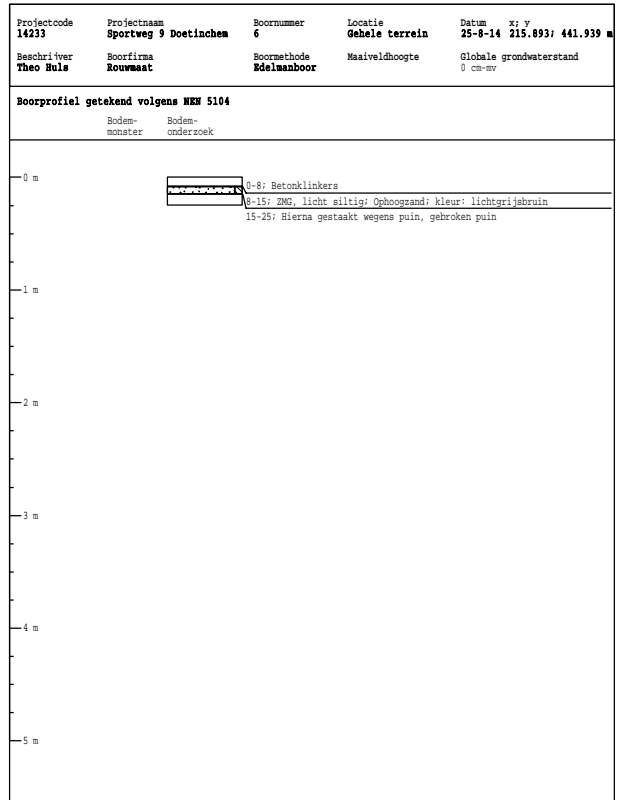
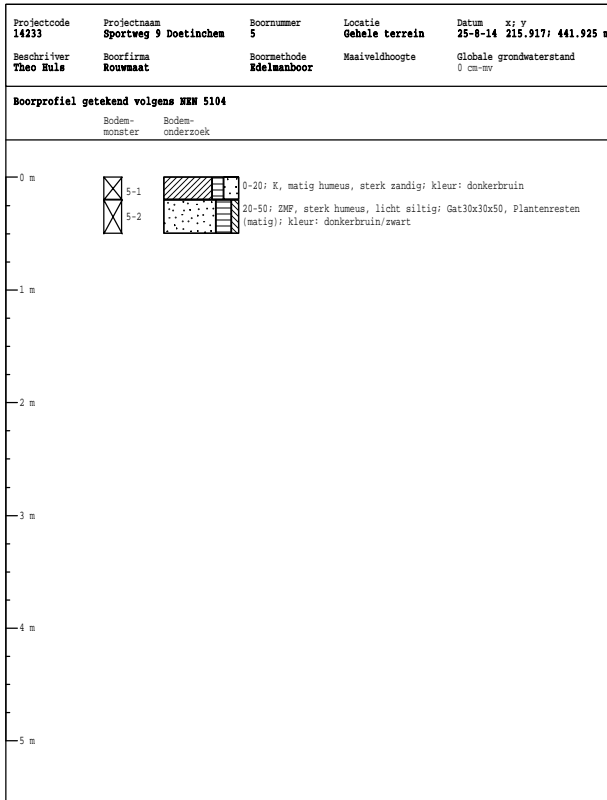

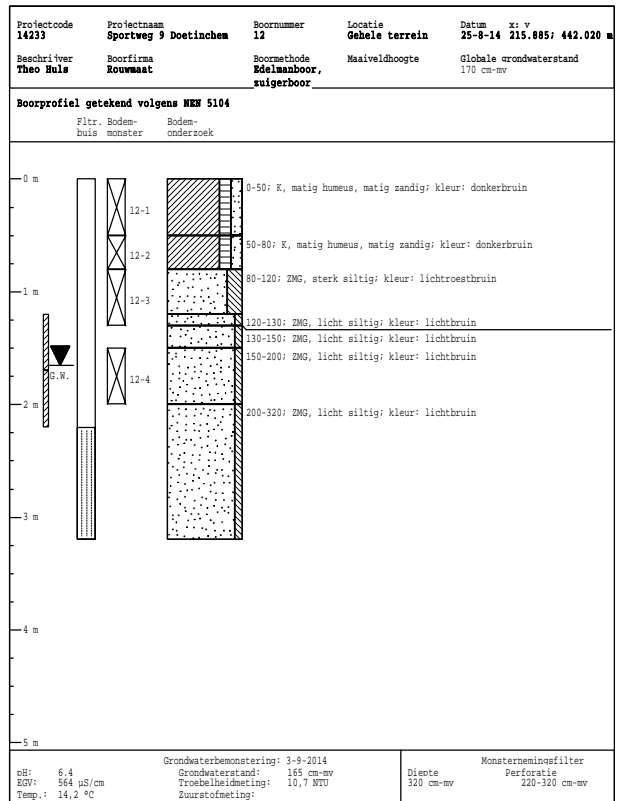
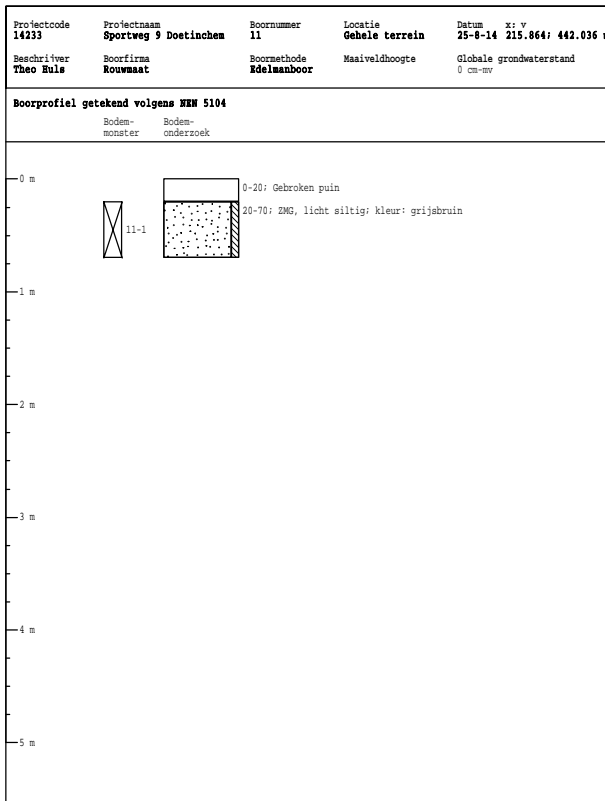
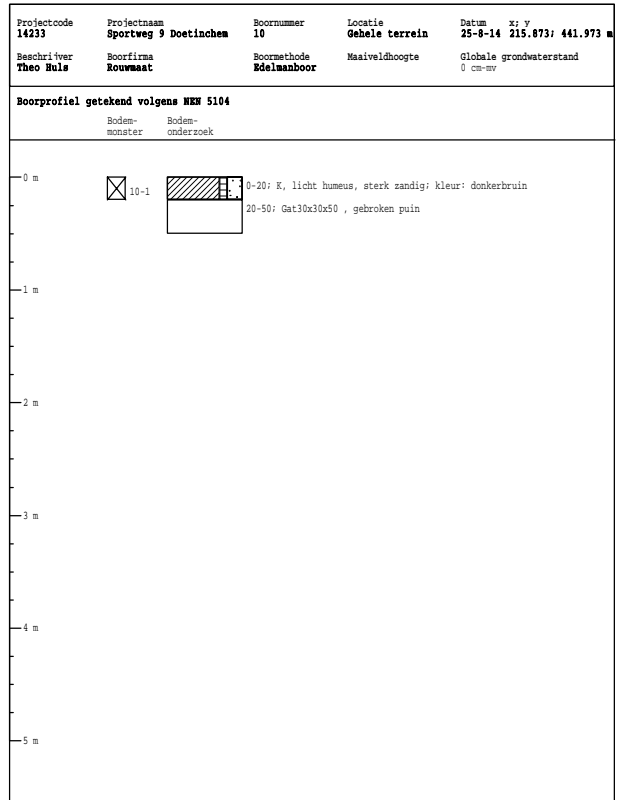
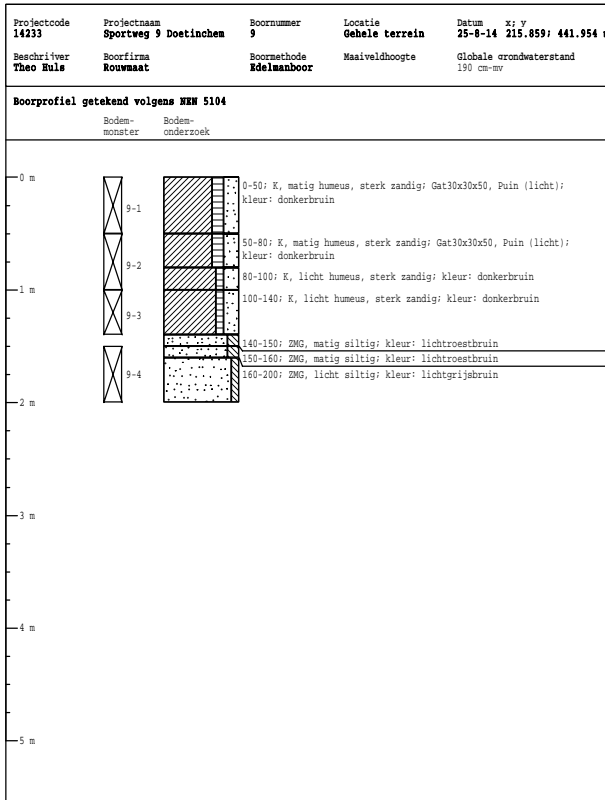

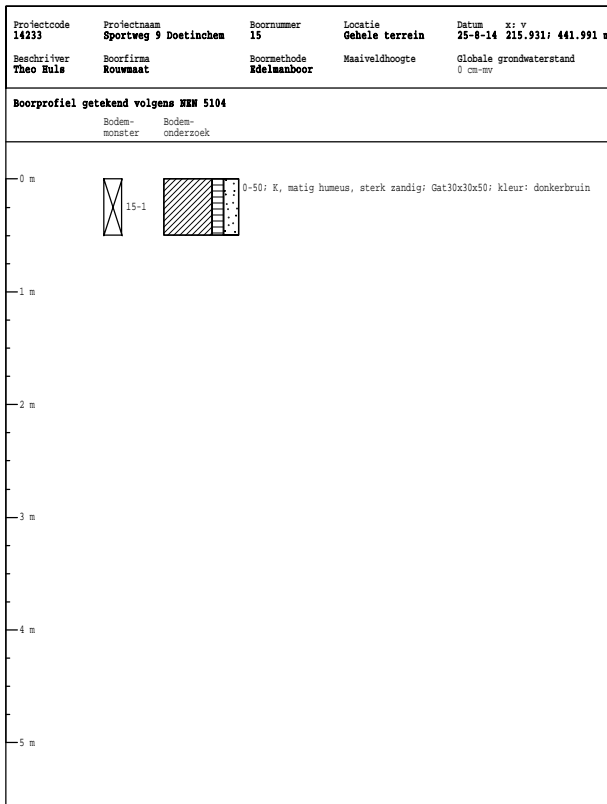
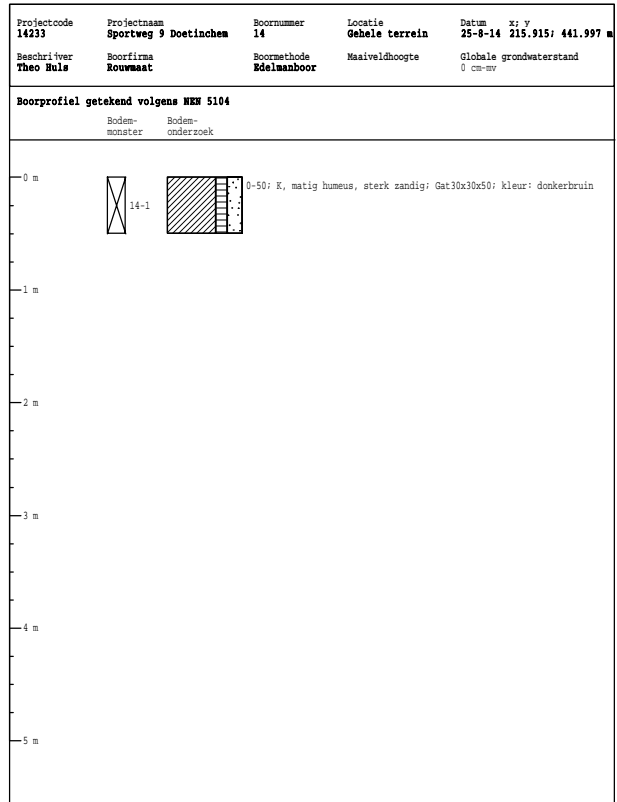
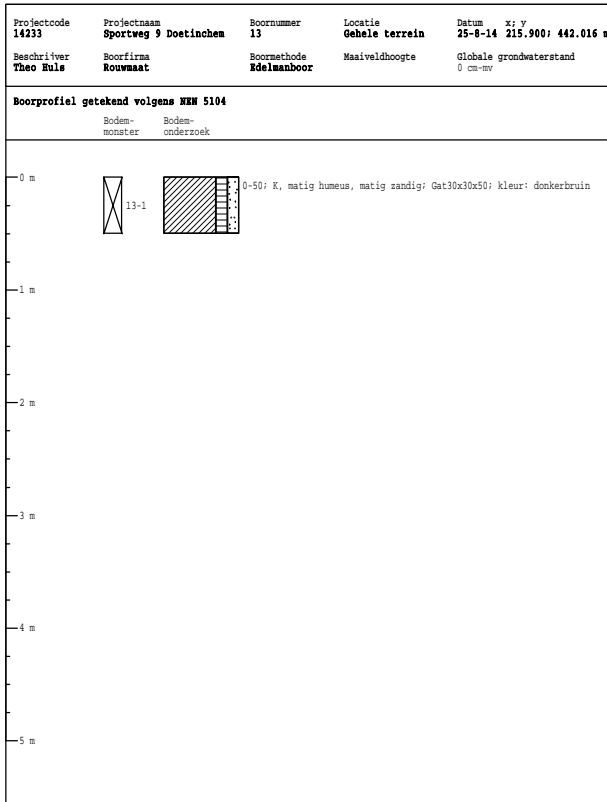

BIJLAGE 3

ANALYSERAPPORTEN GROND



Milieutechniek Rouwmaat b.v.
T.a.v. Henk Broekhuijsen
Postbus 74
7140 AB GROENLO

Analyscertificaat

Datum: 01-09-2014

Hierbij ontvangt u de resultaten van het navolgende laboratoriumonderzoek.

Certificaatnummer/Versie	2014096233/1
Uw project/verslagnummer	14233
Uw projectnaam	Sportweg 9 Doetinchem
Uw ordernummer	
Monster(s) ontvangen	26-08-2014

Dit certificaat mag uitsluitend in zijn geheel worden gereproduceerd.

De grondmonsters worden tot 6 weken na datum ontvangst bewaard en watermonsters tot 2 weken na datum ontvangst. Zonder tegenbericht worden de monsters nadien afgevoerd.

Indien de monsters langer bewaard dienen te blijven verzoeken wij U dit exemplaar uiterlijk 1 week voor afloop van de standaardbewaarperiode ondertekend aan ons te retourneren. Voor de kosten van het langer bewaren van monsters verwijzen wij naar de prijslijst.

Bewaren tot:

Datum:

Naam:

Handtekening:

Wij vertrouwen erop uw opdracht hiermee naar verwachting te hebben uitgevoerd, mocht U naar aanleiding van dit analysecertificaat nog vragen hebben verzoeken wij U contact op te nemen met de afdeling Verkoop en Advies.

Met vriendelijke groet,

Eurofins Analytico B.V.



Ins. A. Veldhuizen
Technical Manager

Eurofins Analytico B.V.

Gildeweg 44-46
3771 NB Barneveld
P.O. Box 459
3770 AL Barneveld NL

Tel. +31 (0)34 242 63 00
Fax +31 (0)34 242 63 99
E-mail info-env@eurofins.nl
Site www.eurofins.nl

BNP Paribas S.A. 227 9245 25
VAT/BTW No. NL 8043.14.883.B01
KvK No. 09088623
IBAN: NL71BNPA0227924525
BIC: BNPANL2A

Eurofins Analytico B.V. is ISO 14001: 2004 gecertificeerd door TÜV en erkend door het Vlaamse Gewest (OVAM en Dep. LNE), het Brusselse Gewest (BIM), het Waalse Gewest (DGRNE-OWD) en door de overheden van Frankrijk en Luxemburg (MEV).

Analysecertificaat

Uw project/verslagnummer 14233
 Uw projectnaam Sportweg 9 Doetinchem
 Uw ordernummer
 Monsternemer
 Monstermatrix Grond; Grond (AS3000)

Certificaatnummer/Versie 2014096233/1
 Startdatum 26-08-2014
 Rapportagedatum 01-09-2014/09:56
 Bijlage A, B, C
 Pagina 1/2

Analyse	Eenheid	1	2	3	4
Voorbehandeling					
Cryogeen malen AS3000		Uitgevoerd	Uitgevoerd	Uitgevoerd	Uitgevoerd
Bodemkundige analyses					
S Droge stof	% (m/m)	85.7	82.3	85.5	79.5
S Organische stof	% (m/m) ds	3.3	4.1	1.5	6.0
Q Gloeirest	% (m/m) ds	96.2	94.8	98.3	93.5
S Korrelgrootte < 2 µm (Lutum)	% (m/m) ds	7.4	16.3	2.2	7.5
Metalen					
S Barium (Ba)	mg/kg ds	61	130	38	150
S Cadmium (Cd)	mg/kg ds	<0.20	<0.20	<0.20	0.23
S Kobalt (Co)	mg/kg ds	6.3	8.0	4.6	12
S Koper (Cu)	mg/kg ds	8.9	10	<5.0	10
S Kwik (Hg)	mg/kg ds	<0.050	<0.050	<0.050	0.069
S Molybdeen (Mo)	mg/kg ds	<1.5	<1.5	<1.5	<1.5
S Nikkel (Ni)	mg/kg ds	12	20	9.8	20
S Lood (Pb)	mg/kg ds	16	16	<10	20
S Zink (Zn)	mg/kg ds	39	55	<20	60
Minerale olie					
Minerale olie (C10-C12)	mg/kg ds	<3.0	<3.0	<3.0	<3.0
Minerale olie (C12-C16)	mg/kg ds	<5.0	<5.0	<5.0	<5.0
Minerale olie (C16-C21)	mg/kg ds	<5.0	<5.0	<5.0	<5.0
Minerale olie (C21-C30)	mg/kg ds	<11	<11	<11	<11
Minerale olie (C30-C35)	mg/kg ds	10	10	5.2	10
Minerale olie (C35-C40)	mg/kg ds	<6.0	<6.0	<6.0	<6.0
S Minerale olie totaal (C10-C40)	mg/kg ds	<35	<35	<35	<35
Polychloorbifenylen, PCB					
S PCB 28	mg/kg ds	<0.0010	<0.0010	<0.0010	<0.0010
S PCB 52	mg/kg ds	<0.0010	<0.0010	<0.0010	<0.0010
S PCB 101	mg/kg ds	<0.0010	<0.0010	<0.0010	<0.0010
S PCB 118	mg/kg ds	<0.0010	<0.0010	<0.0010	<0.0010

Nr. Monsteromschrijving

Nr.	Monsteromschrijving	Datum monstername	Analytico-nr.
1	1-1, 2-1, 3-1, 4-1, 7-1, 11-1>M1	25-Aug-2014	8233963
2	5-1, 8-1, 9-1, 10-1, 12-1, 13-1, 14-1, 15-1>M2	25-Aug-2014	8233964
3	1-2, 1-3, 1-4, 4-4, 9-4, 12-3, 12-4>M3	25-Aug-2014	8233965
4	4-2, 4-3, 9-2, 9-3, 12-2>M4	25-Aug-2014	8233966

Q: door RvA geaccrediteerde verrichting
 A: AP04 erkende verrichting
 S: AS 3000 erkende verrichting

Dit certificaat mag uitsluitend in zijn geheel worden gereproduceerd.

Eurofins Analytico B.V.

Analysecertificaat

Uw project/verslagnummer 14233
 Uw projectnaam Sportweg 9 Doetinchem
 Uw ordernummer
 Monsternemer
 Monstermatrix Grond; Grond (AS3000)

Certificaatnummer/Versie 2014096233/1
 Startdatum 26-08-2014
 Rapportagedatum 01-09-2014/09:56
 Bijlage A, B, C
 Pagina 2/2

Analyse	Eenheid	1	2	3	4
S PCB 138	mg/kg ds	<0.0010	<0.0010	<0.0010	<0.0010
S PCB 153	mg/kg ds	<0.0010	<0.0010	<0.0010	<0.0010
S PCB 180	mg/kg ds	<0.0010	<0.0010	<0.0010	<0.0010
S PCB (som 7) (factor 0,7)	mg/kg ds	0.0049 ¹⁾	0.0049 ¹⁾	0.0049 ¹⁾	0.0049 ¹⁾
Polycyclische Aromatische Koolwaterstoffen, PAK					
S Naftaleen	mg/kg ds	<0.050	<0.050	<0.050	<0.050
S Fenanthreen	mg/kg ds	<0.050	<0.050	<0.050	<0.050
S Anthraceen	mg/kg ds	<0.050	<0.050	<0.050	<0.050
S Fluorantheen	mg/kg ds	0.054	0.055	<0.050	<0.050
S Benzo(a)anthraceen	mg/kg ds	<0.050	<0.050	<0.050	<0.050
S Chryseen	mg/kg ds	<0.050	<0.050	<0.050	<0.050
S Benzo(k)fluorantheen	mg/kg ds	<0.050	<0.050	<0.050	<0.050
S Benzo(a)pyreen	mg/kg ds	<0.050	<0.050	<0.050	<0.050
S Benzo(ghi)peryleen	mg/kg ds	0.052	<0.050	<0.050	<0.050
S Indeno(123-cd)pyreen	mg/kg ds	0.057	<0.050	<0.050	<0.050
S PAK VROM (10) (factor 0,7)	mg/kg ds	0.41	0.37	0.35 ¹⁾	0.35 ¹⁾

Nr. Monsteromschrijving

1 1-1, 2-1, 3-1, 4-1, 7-1, 11-1>M1
 2 5-1, 8-1, 9-1, 10-1, 12-1, 13-1, 14-1, 15-1>M2
 3 1-2, 1-3, 1-4, 4-4, 9-4, 12-3, 12-4>M3
 4 4-2, 4-3, 9-2, 9-3, 12-2>M4

Datum monsternames Analytico-nr.

25-Aug-2014 8233963
 25-Aug-2014 8233964
 25-Aug-2014 8233965
 25-Aug-2014 8233966

Eurofins Analytico B.V.



Q: door RvA geaccrediteerde verrichting
 A: AP04 erkende verrichting
 S: AS 3000 erkende verrichting

Dit certificaat mag uitsluitend in zijn geheel worden gereproduceerd.

Akkoord
 Pr.coörd.



Gildeweg 44-46 Tel. +31 (0)34 242 63 00
 3771 NB Barneveld Fax +31 (0)34 242 63 99
 P.O. Box 459 E-mail info-env@eurofins.nl
 3770 AL Barneveld NL Site www.eurofins.nl

BNP Paribas S.A. 227 9245 25
 VAT/BTW No. NL 8043.14.883.B01
 KvK No. 09088623
 IBAN: NL71BNP00227924525
 BIC: BNPANL2A

Eurofins Analytico B.V. is ISO 14001: 2004 gecertificeerd door TÜV en erkend door het Vlaamse Gewest (OVAM en Dep. LNE), het Brusselse Gewest (BIM), het Waalse Gewest (DGRNE-OWD) en door de overheden van Frankrijk en Luxemburg (MEV).

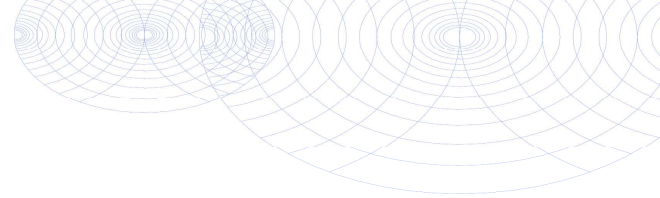
Bijlage (A) met deelmonsterinformatie behorende bij analysecertificaat 2014096233/1

Pagina 1/1

Eurofins AnalBoornr	Omschrijving	Van	Tot	Barcode	Monsteromschrijving	
8233963	1	1-1	0	50	0531981723	1-1, 2-1, 3-1, 4-1, 7-1, 11-1>M
8233963	3	3-1	0	50	0531981730	
8233963	4	4-1	0	30	0531981721	
8233963	2	2-1	0	50	0531981722	
8233963	7	7-1	0	40	0531981731	
8233963	11	11-1	20	70	0531982086	
8233964	5	5-1	0	20	0531908461	5-1, 8-1, 9-1, 10-1, 12-1, 13-1
8233964	8	8-1	0	50	0531908288	
8233964	9	9-1	0	50	0531908294	
8233964	10	10-1	0	20	0531982088	
8233964	12	12-1	0	50	0531982080	
8233964	13	13-1	0	50	0531981719	
8233964	14	14-1	0	50	0531982001	
8233964	15	15-1	0	50	0531981987	
8233965	1	1-2	50	100	0531908285	1-2, 1-3, 1-4, 4-4, 9-4, 12-3, 1
8233965	1	1-3	100	150	0531981728	
8233965	1	1-4	150	200	0531908679	
8233965	4	4-4	150	200	0531981727	
8233965	9	9-4	150	200	0531982081	
8233965	12	12-3	80	130	0531981988	
8233965	12	12-4	150	200	0531982000	
8233966	4	4-2	30	80	0531908296	4-2, 4-3, 9-2, 9-3, 12-2>M4
8233966	4	4-3	80	130	0531981724	
8233966	9	9-2	50	100	0531981729	
8233966	9	9-3	100	140	0531981998	
8233966	12	12-2	50	80	0531982078	

Eurofins Analytico B.V.

Gildeweg 44-46
 3771 NB Barneveld
 P.O. Box 459
 3770 AL Barneveld NL

Tel. +31 (0)34 242 63 00
 Fax +31 (0)34 242 63 99
 E-mail info-env@eurofins.nl
 Site www.eurofins.nl

BNP Paribas S.A. 227 9245 25
 VAT/BTW No. NL 8043.14.883.B01
 KvK No. 09088623
 IBAN: NL71BNP0227924525
 BIC: BNPANL2A

Eurofins Analytico B.V. is ISO 14001: 2004 gecertificeerd door TÜV en erkend door het Vlaamse Gewest (OVAM en Dep. LNE), het Brusselse Gewest (BIM), het Waalse Gewest (DGRNE-OWD) en door de overheden van Frankrijk en Luxemburg (MEV).

**Bijlage (B) met opmerkingen behorende bij analysecertificaat 2014096233/1**

Pagina 1/1

Opmerking 1)De toetswaarde van de som is gelijk aan de sommatie van $0,7 \cdot RG$ **Eurofins Analytico B.V.**

Gildeweg 44-46 Tel. +31 (0)34 242 63 00
3771 NB Barneveld Fax +31 (0)34 242 63 99
P.O. Box 459 E-mail info-env@eurofins.nl
3770 AL Barneveld NL Site www.eurofins.nl

BNP Paribas S.A. 227 9245 25
VAT/BTW No. NL 8043.14.883.B01
KvK No. 09088623
IBAN: NL71BNPA0227924525
BIC: BNPANL2A

Eurofins Analytico B.V. is ISO 14001: 2004 gecertificeerd door TÜV en erkend door het Vlaamse Gewest (OVAM en Dep. LNE), het Brusselse Gewest (BIM), het Waalse Gewest (DGRNE-OWD) en door de overheden van Frankrijk en Luxemburg (MEV).



Bijlage (C) met methodeverwijzingen behorende bij analysecertificaat 2014096233/1

Pagina 1/1

Analyse	Methode	Techniek	Methode referentie
Cryogeen malen AS3000	W0106	Voorbehandeling	Cf. AS3000
Droge Stof	W0104	Gravimetrie	Cf. pb 3010-2 en gw. NEN-ISO 11465
Organische stof (gloeirest)	W0109	Gravimetrie	Cf. pb 3010-3 en cf. NEN 5754
Lutum (fractie < 2 µm)	W0171	Sedimentatie	Cf. pb 3010-4 en cf. NEN 5753
Barium (Ba)	W0423	ICP-MS	Cf. pb 3010-5 en cf. NEN-EN-ISO 17294-2
Cadmium (Cd)	W0423	ICP-MS	Cf. pb 3010-5 en cf. NEN-EN-ISO 17294-2
Kobalt (Co)	W0423	ICP-MS	Cf. pb 3010-5 en cf. NEN-EN-ISO 17294-2
Koper (Cu)	W0423	ICP-MS	Cf. pb 3010-5 en cf. NEN-EN-ISO 17294-2
Kwik (Hg)	W0423	ICP-MS	Cf. pb 3010-5 en cf. NEN-EN-ISO 17294-2
Molybdeen (Mo)	W0423	ICP-MS	Cf. pb 3010-5 en cf. NEN-EN-ISO 17294-2
Nikkel (Ni)	W0423	ICP-MS	Cf. pb 3010-5 en cf. NEN-EN-ISO 17294-2
Lood (Pb)	W0423	ICP-MS	Cf. pb 3010-5 en cf. NEN-EN-ISO 17294-2
Zink (Zn)	W0423	ICP-MS	Cf. pb 3010-5 en cf. NEN-EN-ISO 17294-2
Minerale Olie (GC) (C10 - C40)	W0202	GC-FID	Cf. pb 3010-7 en cf. NEN 6978
PCB (7)	W0271	GC-MS	Cf. pb 3010-8 en gw. NEN 6980
PAK (10 VROM)	W0271	GC-MS	Cf. pb. 3010-6 en gw. NEN-ISO 18287
PAK som AS3000/AP04	W0271	GC-MS	Cf. pb. 3010-6 en gw. NEN-ISO 18287



Eurofins Analytico B.V.

Gildeweg 44-46
3771 NB Barneveld
P.O. Box 459
3770 AL Barneveld NL

Tel. +31 (0)34 242 63 00
Fax +31 (0)34 242 63 99
E-mail info-env@eurofins.nl
Site www.eurofins.nl

BNP Paribas S.A. 227 9245 25
VAT/BTW No. NL 8043.14.883.B01
KvK No. 09088623
IBAN: NL71BNPA0227924525
BIC: BNPANL2A

Eurofins Analytico B.V. is ISO 14001: 2004 gecertificeerd door TÜV en erkend door het Vlaamse Gewest (OVAM en Dep. LNE), het Brusselse Gewest (BIM), het Waalse Gewest (DGRNE-OWD) en door de overheden van Frankrijk en Luxemburg (MEV).

BIJLAGE 4

ANALYSERAPPORTEN GRONDWATER



Milieutechniek Rouwmaat b.v.
T.a.v. Henk Broekhuijsen
Postbus 74
7140 AB GROENLO

Analyscertificaat

Datum: 09-09-2014

Hierbij ontvangt u de resultaten van het navolgende laboratoriumonderzoek.

Certificaatnummer/Versie	2014100482/1
Uw project/verslagnummer	14233
Uw projectnaam	Sportweg 9 Doetinchem
Uw ordernummer	
Monster(s) ontvangen	04-09-2014

Dit certificaat mag uitsluitend in zijn geheel worden gereproduceerd.

De grondmonsters worden tot 6 weken na datum ontvangst bewaard en watermonsters tot 2 weken na datum ontvangst. Zonder tegenbericht worden de monsters nadien afgevoerd.

Indien de monsters langer bewaard dienen te blijven verzoeken wij U dit exemplaar uiterlijk 1 week voor afloop van de standaardbewaarperiode ondertekend aan ons te retourneren. Voor de kosten van het langer bewaren van monsters verwijzen wij naar de prijslijst.

Bewaren tot:

Datum:

Naam:

Handtekening:

Wij vertrouwen erop uw opdracht hiermee naar verwachting te hebben uitgevoerd, mocht U naar aanleiding van dit analysecertificaat nog vragen hebben verzoeken wij U contact op te nemen met de afdeling Verkoop en Advies.

Met vriendelijke groet,

Eurofins Analytico B.V.



Ing. A. Veldhuizen
Technical Manager

Eurofins Analytico B.V.

Gildeweg 44-46
3771 NB Barneveld
P.O. Box 459
3770 AL Barneveld NL

Tel. +31 (0)34 242 63 00
Fax +31 (0)34 242 63 99
E-mail info-env@eurofins.nl
Site www.eurofins.nl

BNP Paribas S.A. 227 9245 25
VAT/BTW No. NL 8043.14.883.B01
KvK No. 09088623
IBAN: NL71BNPA0227924525
BIC: BNPANL2A

Eurofins Analytico B.V. is ISO 14001: 2004 gecertificeerd door TÜV en erkend door het Vlaamse Gewest (OVAM en Dep. LNE), het Brusselse Gewest (BIM), het Waalse Gewest (DGRNE-OWD) en door de overheden van Frankrijk en Luxemburg (MEV).

Analysecertificaat

Uw project/verslagnummer 14233
 Uw projectnaam Sportweg 9 Doetinchem
 Uw ordernummer
 Monsternemer
 Monstermatrix Water; Water (AS3000)

Certificaatnummer/Versie 2014100482/1
 Startdatum 04-09-2014
 Rapportagedatum 09-09-2014/07:29
 Bijlage A, B, C
 Pagina 1/2

Analyse	Eenheid	1
Metalen		
S Barium (Ba)	µg/L	120
S Cadmium (Cd)	µg/L	0.53
S Kobalt (Co)	µg/L	4.2
S Koper (Cu)	µg/L	4.3
S Kwik (Hg)	µg/L	<0.050
S Molybdeen (Mo)	µg/L	<2.0
S Nikkel (Ni)	µg/L	8.2
S Lood (Pb)	µg/L	<2.0
S Zink (Zn)	µg/L	32
Vluchtige Aromatische Koolwaterstoffen		
S Benzeen	µg/L	<0.20
S Toluene	µg/L	<0.20
S Ethylbenzeen	µg/L	<0.20
S o-Xyleen	µg/L	<0.10
S m, p-Xyleen	µg/L	<0.20
S Xylenen (som) factor 0,7	µg/L	0.21 ¹⁾
BTEX (som)	µg/L	<0.90
S Naftaleen	µg/L	<0.020
S Styreen	µg/L	<0.20
Vluchtige organische halogeenkoolwaterstoffen		
S Dichloormethaan	µg/L	<0.20
S Trichloormethaan	µg/L	<0.20
S Tetrachloormethaan	µg/L	<0.10
S Trichlooretheen	µg/L	<0.20
S Tetrachlooretheen	µg/L	<0.10
S 1,1-Dichloorethaan	µg/L	<0.20
S 1,2-Dichloorethaan	µg/L	<0.20
S 1,1,1-Trichloorethaan	µg/L	<0.10
S 1,1,2-Trichloorethaan	µg/L	<0.10
S cis 1,2-Dichlooretheen	µg/L	<0.10

Nr. Monsteromschrijving

1 12

Datum monstername Analytico-nr.

03-Sep-2014

8247608

Q: door RvA geaccrediteerde verrichting

A: AP04 erkende verrichting

S: AS 3000 erkende verrichting

Dit certificaat mag uitsluitend in zijn geheel worden gereproduceerd.

Eurofins Analytico B.V.

Gildeweg 44-46
 3771 NB Barneveld
 P.O. Box 459
 3770 AL Barneveld NL
 Tel. +31 (0)34 242 63 00
 Fax +31 (0)34 242 63 99
 E-mail info-env@eurofins.nl
 Site www.eurofins.nl

BNP Paribas S.A. 227 9245 25
 VAT/BTW No. NL 8043.14.883.B01
 KvK No. 09088623
 IBAN: NL71BNPA0227924525
 BIC: BNPANL2A

Eurofins Analytico B.V. is ISO 14001: 2004 gecertificeerd door TÜV en erkend door het Vlaamse Gewest (OVAM en Dep. LNE), het Brusselse Gewest (BIM), het Waalse Gewest (DGRNE-OWD) en door de overheden van Frankrijk en Luxemburg (MEV).





Analysecertificaat

Uw project/verslagnummer 14233
 Uw projectnaam Sportweg 9 Doetinchem
 Uw ordernummer
 Monsternemer
 Monstermatrix Water; Water (AS3000)

Certificaatnummer/Versie 2014100482/1
 Startdatum 04-09-2014
 Rapportagedatum 09-09-2014/07:29
 Bijlage A, B, C
 Pagina 2/2

Analyse	Eenheid	1
S trans 1,2-Dichlooretheen	µg/L	<0.10
CKW (som)	µg/L	<1.6
S Tribroommethaan	µg/L	<0.20
S Vinylchloride	µg/L	<0.10
S 1,1-Dichlooretheen	µg/L	<0.10
S 1,2-Dichloorethenen (Som) factor 0,7	µg/L	0.14 ¹⁾
S 1,1-Dichloorpropaan	µg/L	<0.20
S 1,2-Dichloorpropaan	µg/L	<0.20
S 1,3-Dichloorpropaan	µg/L	<0.20
S Dichloorpropanen som factor 0.7	µg/L	0.42
Minerale olie		
Minerale olie (C10-C12)	µg/L	<4.0
Minerale olie (C12-C16)	µg/L	<7.0
Minerale olie (C16-C21)	µg/L	<8.0
Minerale olie (C21-C30)	µg/L	<15
Minerale olie (C30-C35)	µg/L	<8.0
Minerale olie (C35-C40)	µg/L	<8.0
S Minerale olie totaal (C10-C40)	µg/L	<50

Nr. Monsteromschrijving

1 12

Datum monstername Analytico-nr.

03-Sep-2014

8247608

Eurofins Analytico B.V.



Q: door RvA geaccrediteerde verrichting
 A: AP04 erkende verrichting
 S: AS 3000 erkende verrichting

Dit certificaat mag uitsluitend in zijn geheel worden gereproduceerd.

Akkoord
 Pr.coörd.



Gildeweg 44-46 Tel. +31 (0)34 242 63 00
 3771 NB Barneveld Fax +31 (0)34 242 63 99
 P.O. Box 459 E-mail info-env@eurofins.nl
 3770 AL Barneveld NL Site www.eurofins.nl

BNP Paribas S.A. 227 9245 25
 VAT/BTW No. NL 8043.14.883.B01
 KvK No. 09088623
 IBAN: NL71BNP0227924525
 BIC: BNPANL2A

Eurofins Analytico B.V. is ISO 14001: 2004 gecertificeerd door TÜV en erkend door het Vlaamse Gewest (OVAM en Dep. LNE), het Brusselse Gewest (BIM), het Waalse Gewest (DGRNE-OWD) en door de overheden van Frankrijk en Luxemburg (MEV).



Bijlage (A) met deelmonsterinformatie behorende bij analysecertificaat 2014100482/1

Eurofins AnalBoornr	Omschrijving	Van	Tot	Barcode	Monsteromschrijving
8247608 12	12-2	220	320	0800288713	12
8247608 12	12	220	320	0680101121	
8247608 12	12-1	220	320	0680101127	



Eurofins Analytico B.V.

Gildeweg 44-46
 3771 NB Barneveld
 P.O. Box 459
 3770 AL Barneveld NL
 Tel. +31 (0)34 242 63 00
 Fax +31 (0)34 242 63 99
 E-mail info-env@eurofins.nl
 Site www.eurofins.nl

BNP Paribas S.A. 227 9245 25
 VAT/BTW No. NL 8043.14.883.B01
 KvK No. 09088623
 IBAN: NL71BNPA0227924525
 BIC: BNPANL2A

Eurofins Analytico B.V. is ISO 14001: 2004 gecertificeerd door TÜV en erkend door het Vlaamse Gewest (OVAM en Dep. LNE), het Brusselse Gewest (BIM), het Waalse Gewest (DGRNE-OWD) en door de overheden van Frankrijk en Luxemburg (MEV).

**Bijlage (B) met opmerkingen behorende bij analysecertificaat 2014100482/1**

Pagina 1/1

Opmerking 1)De toetswaarde van de som is gelijk aan de sommatie van $0,7 \cdot RG$ **Eurofins Analytico B.V.**

Gildeweg 44-46 Tel. +31 (0)34 242 63 00
3771 NB Barneveld Fax +31 (0)34 242 63 99
P.O. Box 459 E-mail info-env@eurofins.nl
3770 AL Barneveld NL Site www.eurofins.nl

BNP Paribas S.A. 227 9245 25
VAT/BTW No. NL 8043.14.883.B01
KvK No. 09088623
IBAN: NL71BNPA0227924525
BIC: BNPANL2A

Eurofins Analytico B.V. is ISO 14001: 2004 gecertificeerd door TÜV en erkend door het Vlaamse Gewest (OVAM en Dep. LNE), het Brusselse Gewest (BIM), het Waalse Gewest (DGRNE-OWD) en door de overheden van Frankrijk en Luxemburg (MEV).



Bijlage (C) met methodeverwijzingen behorende bij analysecertificaat 2014100482/1

Pagina 1/1

Analyse	Methode	Techniek	Methode referentie
Xylenen som AS3000	W0254	HS-GC-MS	Cf. pb 3130-1
Aromaten (BTEXN)	W0254	HS-GC-MS	Cf. pb 3130-1
Barium (Ba)	W0421	ICP-MS	Cf. pb 3110-3 en cf. NEN-EN-ISO 17294-2
Cadmium (Cd)	W0421	ICP-MS	Cf. pb 3110-3 en cf. NEN-EN-ISO 17294-2
Cobalt (Co)	W0421	ICP-MS	Cf. pb 3110-3 en cf. NEN-EN-ISO 17294-2
Koper (Cu)	W0421	ICP-MS	Cf. pb 3110-3 en cf. NEN-EN-ISO 17294-2
Kwik (Hg)	W0421	ICP-MS	Cf. pb 3110-3 en cf. NEN-EN-ISO 17294-2
Molybdeen (Mo)	W0421	ICP-MS	Cf. pb 3110-3 en cf. NEN-EN-ISO 17294-2
Nikkel (Ni)	W0421	ICP-MS	Cf. pb 3110-3 en cf. NEN-EN-ISO 17294-2
Lood (Pb)	W0421	ICP-MS	Cf. pb 3110-3 en cf. NEN-EN-ISO 17294-2
Zink (Zn)	W0421	ICP-MS	Cf. pb 3110-3 en cf. NEN-EN-ISO 17294-2
Styreen	W0254	HS-GC-MS	Cf. pb 3130-1
VOC (11)	W0254	HS-GC-MS	Cf. pb 3130-1
Tribroommethaan (Bromoform)	W0254	HS-GC-MS	Cf. pb 3130-1
Vinylchloride	W0254	HS-GC-MS	Cf. pb 3130-1
1,1-Dichlooretheen	W0254	HS-GC-MS	Cf. pb 3130-1
DiChEtheen som AS3000	W0254	HS-GC-MS	Cf. pb 3130-1
1,1-Dichloorpropan	W0254	HS-GC-MS	Cf. pb 3130-1
1,2-Dichloorpropan	W0254	HS-GC-MS	Cf. pb 3130-1
1,3-Dichloorpropan	W0254	HS-GC-MS	Cf. pb 3130-1
DiChlprop. som AS300	W0254	HS-GC-MS	Cf. pb 3130-2 en gw. NEN EN ISO 15680
Minerale olie (GC) (C10 - C40)	W0215	LVI-GC-FID	Cf. pb 3110-5



Eurofins Analytico B.V.

Gildeweg 44-46
3771 NB Barneveld
P.O. Box 459
3770 AL Barneveld NL

Tel. +31 (0)34 242 63 00
Fax +31 (0)34 242 63 99
E-mail info-env@eurofins.nl
Site www.eurofins.nl

BNP Paribas S.A. 227 9245 25
VAT/BTW No. NL 8043.14.883.B01
KvK No. 09088623
IBAN: NL71BNPA0227924525
BIC: BNPANL2A

Eurofins Analytico B.V. is ISO 14001: 2004 gecertificeerd door TÜV en erkend door het Vlaamse Gewest (OVAM en Dep. LNE), het Brusselse Gewest (BIM), het Waalse Gewest (DGRNE-OWD) en door de overheden van Frankrijk en Luxemburg (MEV).

BIJLAGE 5

TOETSINGSTABELLEN

In de onderstaande tabel(len) worden de geanalyseerde concentraties aangegeven. De achtergrond-, toetsings- en interventiewaarden van de grond hebben betrekking op een bodem met bepaalde organische stof- en lutumpercentages zoals deze in de tabellen zijn gepresenteerd.

Verbinding	M1 (mg/kg.ds)	Grondmonster		
		AW	½(AW+I)	I
Organische stof (% d.s.)	3,3			
Lutum (% d.s.)	7,4			
Droge stof				
Droge stof (% d.s.)	85,7			
Metalen				
Barium	61			
Cadmium	<0,2 -	0,40	4,51	8,63
Kobalt	6,3 -	6,79	46,4	86,0
Koper	8,9 -	23,8	68,4	113
Kwik	<0,05 -	0,11	1,59	3,06
Lood	16 -	35,7	207	378
Molybdeen	<1,5 -	<d	95,0	190
Nikkel	12 -	17,4	33,6	49,7
Zink	39 -	77,2	237	397
PAK				
Naftaleen	<0,05 -			
Anthraceen	<0,05 -			
Fenanthreen	<0,05 -			
Fluorantheen	0,054			
Benzo(a)anthraceen	<0,05 -			
Chryseen	<0,05 -			
Benzo(a)pyreen	<0,05 -			
Benzo(g,h,i)peryleen	0,052			
Benzo(k)fluorantheen	<0,05 -			
Indeno-(1,2,3-c,d)pyreen	0,057			
PAK (10) (0.7 factor)	0,41 -	1,50	20,8	40,0
Polychloorbifenylen (PCB)				
PCB 52	<0,001 -			
PCB 28	<0,001 -			
PCB 101	<0,001 -			
PCB 118	<0,001 -			
PCB 138	<0,001 -			
PCB 153	<0,001 -			
PCB 180	<0,001 -			
PCB (7) (som, 0.7 factor)	0,0049 -	0,0066	0,17	0,33
Minerale olie				
Minerale olie C10-C12	<3 -			
Minerale olie C12-C16	<5 -			
Minerale olie C16-C21	<5 -			
Minerale olie C21-C30	<11 -			
Minerale olie C30-C35	10			
Minerale olie C35-C40	<6 -			
Minerale olie totaal	<35 -	62,7	856	1650

M1: 1-1,11-1,2-1,3-1,4-1,7-1 (0-70 cm-mv)

Betekenis van de tekens en afkortingen:

Blanco: geen toetsingswaarde vastgesteld, i: indicatieve norm, !: overschrijding echter niet alle normen bekend,

-*: separate gehalten zijn onder achtergrondwaarde of detectiegrens,

-: onder achtergrondwaarde of detectiegrens, +: tussen achtergrondwaarde en ½(AW+I),

++: tussen ½(AW+I) en interventiewaarde, +++: boven interventiewaarde, n.b.: niet bepaald.

Verbinding	M2 (mg/kg.ds)	Grondmonster		
		AW	½(AW+I)	I
Organische stof (% d.s.)	4,1			
Lutum (% d.s.)	16,3			
Droge stof				
Droge stof (% d.s.)	82,3			
Metalen				
Barium	130			
Cadmium	<0,2 -	0,46	5,20	9,94
Kobalt	8 -	10,9	74,8	139
Koper	10 -	30,3	87,0	144
Kwik	<0,05 -	0,13	1,80	3,48
Lood	16 -	41,4	240	439
Molybdeen	<1,5 -	<d	95,0	190
Nikkel	20 -	26,3	50,7	75,1
Zink	55 -	105	323	540
PAK				
Naftaleen	<0,05 -			
Anthraceen	<0,05 -			
Fenanthreen	<0,05 -			
Fluorantheen	0,055			
Benzo(a)anthraceen	<0,05 -			
Chryseen	<0,05 -			
Benzo(a)pyreen	<0,05 -			
Benzo(g,h,i)peryleen	<0,05 -			
Benzo(k)fluorantheen	<0,05 -			
Indeno-(1,2,3-c,d)pyreen	<0,05 -			
PAK (10) (0.7 factor)	0,37 -	1,50	20,8	40,0
Polychloorbifenylen (PCB)				
PCB 52	<0,001 -			
PCB 28	<0,001 -			
PCB 101	<0,001 -			
PCB 118	<0,001 -			
PCB 138	<0,001 -			
PCB 153	<0,001 -			
PCB 180	<0,001 -			
PCB (7) (som, 0.7 factor)	0,0049 -	0,0082	0,21	0,41
Minerale olie				
Minerale olie C10-C12	<3 -			
Minerale olie C12-C16	<5 -			
Minerale olie C16-C21	<5 -			
Minerale olie C21-C30	<11 -			
Minerale olie C30-C35	10			
Minerale olie C35-C40	<6 -			
Minerale olie totaal	<35 -	77,9	1064	2050

M2: 10-1,12-1,13-1,14-1,15-1,5-1,8-1,9-1 (0-50 cm-mv)

Betekenis van de tekens en afkortingen:

Blanco: geen toetsingswaarde vastgesteld, i: indicatieve norm, !: overschrijding echter niet alle normen bekend,

-*: separate gehalten zijn onder achtergrondwaarde of detectiegrens,

-: onder achtergrondwaarde of detectiegrens, +: tussen achtergrondwaarde en ½(AW+I),

++: tussen ½(AW+I) en interventiewaarde, +++: boven interventiewaarde, n.b.: niet bepaald.

Verbinding	M3 (mg/kg.ds)	Grondmonster		
		AW	½(AW+I)	I
Organische stof (% d.s.)	1,5			
Lutum (% d.s.)	2,2			
Droge stof				
Droge stof (% d.s.)	85,5			
Metalen				
Barium	38			
Cadmium	<0,2 -	0,35	3,96	7,57
Kobalt	4,6 +	4,36	29,8	55,2
Koper	<5 -	19,5	56,0	92,5
Kwik	<0,05 -	0,10	1,45	2,79
Lood	<10 -	31,9	185	338
Molybdeen	<1,5 -	<d	95,0	190
Nikkel	9,8 -	12,2	23,5	34,9
Zink	<20 -	59,6	183	307
PAK				
Naftaleen	<0,05 -			
Anthraceen	<0,05 -			
Fenantheen	<0,05 -			
Fluorantheen	<0,05 -			
Benzo(a)anthraceen	<0,05 -			
Chryseen	<0,05 -			
Benzo(a)pyreen	<0,05 -			
Benzo(g,h,i)peryleen	<0,05 -			
Benzo(k)fluorantheen	<0,05 -			
Indeno-(1,2,3-c,d)pyreen	<0,05 -			
PAK (10) (0.7 factor)	0,35 -	1,50	20,8	40,0
Polychloorbifenylen (PCB)				
PCB 52	<0,001 -			
PCB 28	<0,001 -			
PCB 101	<0,001 -			
PCB 118	<0,001 -			
PCB 138	<0,001 -			
PCB 153	<0,001 -			
PCB 180	<0,001 -			
PCB (7) (som, 0.7 factor)	0,0049 -*	0,0040	0,10	0,20
Minerale olie				
Minerale olie C10-C12	<3 -			
Minerale olie C12-C16	<5 -			
Minerale olie C16-C21	<5 -			
Minerale olie C21-C30	<11 -			
Minerale olie C30-C35	5,2			
Minerale olie C35-C40	<6 -			
Minerale olie totaal	<35 -	38,0	519	1000

M3: 1-2,12-3,12-4,1-3,1-4,4-4,9-4 (50-200 cm-mv)

Betekenis van de tekens en afkortingen:

Blanco: geen toetsingswaarde vastgesteld, i: indicatieve norm, !: overschrijding echter niet alle normen bekend,

-*: separate gehalten zijn onder achtergrondwaarde of detectiegrens,

-: onder achtergrondwaarde of detectiegrens, +: tussen achtergrondwaarde en ½(AW+I),

++: tussen ½(AW+I) en interventiewaarde, +++: boven interventiewaarde, n.b.: niet bepaald.

Verbinding	M4 (mg/kg.ds)	Grondmonster		
		AW	½(AW+I)	I
Organische stof (% d.s.)	6			
Lutum (% d.s.)	7,5			
Droge stof				
Droge stof (% d.s.)	79,5			
Metalen				
Barium	150			
Cadmium	0,23 -	0,44	5,01	9,58
Kobalt	12 +	6,83	46,7	86,6
Koper	10 -	25,7	73,8	122
Kwik	0,069 -	0,12	1,62	3,12
Lood	20 -	37,4	217	396
Molybdeen	<1,5 -	<d	95,0	190
Nikkel	20 +	17,5	33,8	50,0
Zink	60 -	81,5	250	419
PAK				
Naftaleen	<0,05 -			
Anthraceen	<0,05 -			
Fenanthreen	<0,05 -			
Fluorantheen	<0,05 -			
Benzo(a)anthraceen	<0,05 -			
Chryseen	<0,05 -			
Benzo(a)pyreen	<0,05 -			
Benzo(g,h,i)peryleen	<0,05 -			
Benzo(k)fluorantheen	<0,05 -			
Indeno-(1,2,3-c,d)pyreen	<0,05 -			
PAK (10) (0.7 factor)	0,35 -	1,50	20,8	40,0
Polychloorbifenylen (PCB)				
PCB 52	<0,001 -			
PCB 28	<0,001 -			
PCB 101	<0,001 -			
PCB 118	<0,001 -			
PCB 138	<0,001 -			
PCB 153	<0,001 -			
PCB 180	<0,001 -			
PCB (7) (som, 0.7 factor)	0,0049 -	0,012	0,31	0,60
Minerale olie				
Minerale olie C10-C12	<3 -			
Minerale olie C12-C16	<5 -			
Minerale olie C16-C21	<5 -			
Minerale olie C21-C30	<11 -			
Minerale olie C30-C35	10			
Minerale olie C35-C40	<6 -			
Minerale olie totaal	<35 -	114	1557	3000

M4: 12-2,4-2,4-3,9-2,9-3 (30-140 cm-mv)

Betekenis van de tekens en afkortingen:

Blanco: geen toetsingswaarde vastgesteld, i: indicatieve norm, !: overschrijding echter niet alle normen bekend,

-*: separate gehalten zijn onder achtergrondwaarde of detectiegrens,

-: onder achtergrondwaarde of detectiegrens, +: tussen achtergrondwaarde en ½(AW+I),

++: tussen ½(AW+I) en interventiewaarde, +++: boven interventiewaarde, n.b.: niet bepaald.

Verbinding	Grondwatermonster			
	12 (µg/liter)	S	½(S+I)	I
Metalen				
Barium	120 +	50,0	338	625
Cadmium	0,53 +	0,40	3,20	6,00
Kobalt	4,2 -	20,0	60,0	100,0
Koper	4,3 -	15,0	45,0	75,0
Kwik	<0,05 -	0,050	0,18	0,30
Lood	<2 -	15,0	45,0	75,0
Molybdeen	<2 -	5,00	153	300
Nikkel	8,2 -	15,0	45,0	75,0
Zink	32 -	65,0	433	800
Vluchtige aromaten				
Benzeen	<0,2 -	0,20	15,1	30,0
Tolueen	<0,2 -	7,00	504	1000
Ethylbenzeen	<0,2 -	4,00	77,0	150
o-xyleen	<0,1 -			
p- en m-xyleen	<0,2 -			
Xylenen (som, 0.7 factor)	0,21 -*	0,20	35,1	70,0
BTEX (som)	<0,9 -			
Styreen (Vinylbenzeen)	<0,2 -	6,00	153	300
PAK				
Naftaleen	<0,02 -	0,0100	35,0	70,0
Gehalogeneerde koolwaterstoffen				
1,1-Dichloorethaan	<0,2 -	7,00	454	900
1,2-Dichloorethaan	<0,2 -	7,00	204	400
1,1-Dichlooretheen	<0,1 -	0,0100	5,01	10,00
cis-1,2-Dichlooretheen	<0,1 -			
trans-1,2-Dichlooretheen	<0,1 -			
Dichloormethaan	<0,2 -	0,0100	500	1000
1,2-Dichloorethenen (som, 0.7 factor)	0,14 -*	0,0100	10,0	20,0
1,1-Dichloorpropaan	<0,2 -			
1,2-Dichloorpropaan	<0,2 -			
1,3-Dichloorpropaan	<0,2 -			
Dichloorpropanen (0,7 som, 1,1+1,2+1,3)	0,42 -	0,80	40,4	80,0
Tetrachlooretheen (Per)	<0,1 -	0,0100	20,0	40,0
CKW (som)	<1,6 -			
Tetrachloormethaan (Tetra)	<0,1 -	0,0100	5,01	10,00
1,1,1-Trichloorethaan	<0,1 -	0,0100	150	300
1,1,2-Trichloorethaan	<0,1 -	0,0100	65,0	130
Trichlooretheen (Tri)	<0,2 -	24,0	262	500
Trichloormethaan (Chloroform)	<0,2 -	6,00	203	400
Vinylchloride	<0,1 -	0,0100	2,51	5,00
Tribroommethaan (bromoform)	<0,2 -	-	315	630
Minerale olie				
Minerale olie C10-C12	<4 -			
Minerale olie C12-C16	<7 -			
Minerale olie C16-C21	<8 -			
Minerale olie C21-C30	<15 -			
Minerale olie C30-C35	<8 -			
Minerale olie C35-C40	<8 -			
Minerale olie totaal	<50 -	50,0	325	600

12: (220-320 cm-mv)

Betekenis van de tekens en afkortingen:

Blanco: geen toetsingswaarde vastgesteld, i: indicatieve norm, !: overschrijding echter niet alle normen bekend,

-*: separate gehalten zijn onder streefwaarde of detectiegrens,

-: onder streefwaarde of detectiegrens, +: tussen streefwaarde en ½(S+I),

++: tussen ½(S+I) en interventiewaarde, +++: boven interventiewaarde, n.b.: niet bepaald.

BIJLAGE 6

PROJECTFOTO'S



Afbeelding 1: Gat 1



Afbeelding 2: Gat 2



Afbeelding 3: Gat 3



Afbeelding 4: Gat 4



Afbeelding 5: Gat 5



Afbeelding 6: Gat 6



Afbeelding 7: Gat 7



Afbeelding 8: Gat 8



Afbeelding 9: Gat 9



Afbeelding 10: Gat 10



Afbeelding 11: Overzicht onderzoekslocatie



Afbeelding 12: Overzicht onderzoekslocatie



Afbeelding 13: Overzicht onderzoekslocatie

BIJLAGE 7

ONAFHANKELIJKHEIDSVERKLARING

ONAFHANKELIJKHEIDSVERKLARING

Projectnummer: MT-14233

Project 14-293 VBO en asbest Sortweg 9 Doetinchem

Eis AS SIKB 2000

Degene die de kritische functie heeft, de opdrachtnemer, dient er aantoonbaar, transparant en controleerbaar voor zorg te dragen dat aan de eisen van het Besluit bodemkwaliteit is voldaan.

De veldwerkzaamheden zijn uitgevoerd conform de beoordelingsrichtlijn BRL-SIKB 2000, veldwerk bij milieuhygiënisch bodemonderzoek. Milieutechniek Rouwmaat B.V. is gecertificeerd en erkend onder het procescertificaat met het kenmerk VB-031 voor het uitvoeren van milieuhygiënisch bodemonderzoek conform deze beoordelingsrichtlijn. Het toepassingsgebied van dit certificaat betreft de BRL-SIKB protocollen 2001, 2002 en 2018.

Ik verklaar dat het veldwerk ten behoeve van bovengenoemd project onafhankelijk van de opdrachtgever is uitgevoerd conform de eisen van AS SIKB 2000 en de daarin genoemde NEN-normen.

Met vriendelijke groet,
Milieutechniek Rouwmaat Groenlo B.V.



T.H. Huls
Veldmedewerker



Datum: 16-04-13
Formulier B.7.15 Onafhankelijkheidsverklaring versie 1, blad 1

BIJLAGE 8

Toegepaste normen (behalve voor laboratoriumonderzoek)

NEN 5104	Geotechniek	Classificatie van onverharde grondmonsters
NEN 5707	Asbest	Bodem- Inspectie, monsterneming en analyse van asbest in bodem
NVN 5709	Bodem	Monstervoorbehandeling voor de bepaling van organische en anorganische parameters in grond
NEN 5725	Bodem	Richtlijn voor het uitvoeren van vooronderzoek bij verkennend, oriënterend en nader onderzoek
NEN 5740	Bodem	Onderzoeksstrategie bij verkennend bodemonderzoek
NPR 5741	Bodem	Boorsystemen en monsternemingstoestellen voor grond, sediment en grondwater, die worden toegepast bij bodemverontreinigingsonderzoek
NPR 6616	Water en slib	Routinebepaling van de pH
NEN 5742	Bodem	Monsterneming van grond en sediment t.b.v. de bepaling van metalen, anorganische verbindingen, matig vluchtige organische verbindingen en fysisch/chemische bodemkenmerken.
NEN 5743	Bodem	Monsterneming van grond en sediment t.b.v. de bepaling van vluchtige verbindingen.
NEN 5744	Bodem	Monsterneming van grondwater t.b.v. de bepaling van metalen, anorganische verbindingen, matig vluchtige organische verbindingen en fysisch/chemische eigenschappen.
NEN 5745	Bodem	Monsterneming van grondwater t.b.v. de bepaling van vluchtige verbindingen.
NEN 5120	Geotechniek	Bepaling van stijghoogten van grondwater door middel van peilbuizen .
NEN 5751	Bodem	Vorbereiding van het monster voor fysisch-chemische analyses
NEN 5733	Bodem	Bepaling van de korrelgrootte m.b.v. zeef en pipet
NEN 5766	Bodem	Plaatsing van peilbuizen ten behoeve van milieukundig bodemonderzoek
NEN 5861	Milieu	Procedures voor monsteroverdracht
NEN-EN-ISO 5667-3	Water	Bemonstering - Deel 3: Richtlijnen voor de conservering en behandeling van watermonsters
NEN 5897	Asbest	Monsterneming en analyse van asbest in onbewerkt bouw- en sloopafval en recyclinggranulaat
NEN-ISO 7888	Water	Bepaling van het elektrisch geleidingsvermogen
SIKB protocol 2001	Milieu	Plaatsen van handboringen en peilbuizen, maken van boorbeschrijvingen, nemen van grondmonsters en waterpassen
SIKB protocol 2002	Water	Het nemen van grondwatermonsters
SIKB protocol 2018	Asbest	Locatie-inspectie en monsterneming van asbest in bodem