

Verkennd bodem- en asbestonderzoek

Olsterweg 27 te Diepenveen



Opdrachtgever:

Vastgoed Driebergen BV
Jan Steenlaan 4
3941 CM Doorn

Projectnummer:

2018166

Kenmerk:

MST\2018166\14-03-2019\Versie 1

Authorisatie:

Redactie:

Michel Steman

Eindredactie/Kwaliteitscontrole:

Martijn Roording

Paraaf:

Paraaf:

Datum:

14-03-2019

Status:

Definitief

Project: Verkennend bodem- en asbestonderzoek, Olsterweg 27 te Diepenveen
Kenmerk: MST\2018166\14-03-2019\Versie 1



Colofon

Opdrachtgever: Vastgoed Driebergen BV
Projectnummer: 2018166
Titel: Verkennend bodem- en asbestonderzoek
Datum: 14-03-2019
Redactie: Michel Steman
Met bijdragen van:
Eindredactie: Martijn Roording
Vestiging: Buro Antares Zelhem

Buro Antares bv

Postadres: Postbus 31, NL-7020 AA ZELHEM, Internet: www.buroantares.nl

Telefoon: +31(0)314 62 77 01.

© Buro Antares bv, 2019

De rechten van intellectueel eigendom verblijven te allen tijde bij Buro Antares bv.

INHOUD

1.	INLEIDING	5
2.	VOORONDERZOEK	6
2.1.	Algemeen	6
2.2.	Basis gegevens	6
2.3.	Bekende gegevens	7
2.4.	Topografische kaarten	7
2.5.	Bodeminformatie	7
2.6.	Locatie-inspectie	9
2.7.	Geohydrologie	10
3.	VERKENNEND BODEMONDERZOEK	11
3.1.	Algemeen	11
3.2.	Onderzoeksopzet	11
3.3.	Uitgevoerde veldwerkzaamheden	12
3.4.	Bodemopbouw en zintuiglijke waarnemingen	12
3.5.	Grondwaterbemonstering	13
3.6.	Monstersselectie en analysepakket	14
3.7.	Toetsingskader	15
3.8.	Analyseresultaten	16
3.9.	Interpretatie onderzoeksresultaten	17
4.	VERKENNEND ASBESTONDERZOEK	19
4.1.	Algemeen	19
4.2.	Onderzoeksopzet	19
4.3.	Uitvoering veldonderzoek	19
4.4.	Visuele maaiveldinspectie	19
4.5.	Visuele inspectie proefgaten	20
4.6.	Monstersselectie en analysepakket	20
4.7.	Toetsingskader	20
4.8.	Analyseresultaten	21
4.9.	Berekende asbestconcentratie	21
4.10.	Interpretatie asbestonderzoeksresultaten	22
5.	SAMENVATTING, CONCLUSIE EN ADVIES	23
5.1.	Samenvatting	23
5.2.	Conclusie en Advies	24

Project: Verkennend bodem- en asbestonderzoek, Olsterweg 27 te Diepenveen
Kenmerk: MST\2018166\14-03-2019\Versie 1

Bijlagen

1. Topografische ligging
2. Situatietekening
3. Boorprofielen
4. Originele analysecertificaten, verkennend bodemonderzoek
5. Getoetste analyseresultaten 'Wet bodembescherming'
6. Getoetste analyseresultaten 'Besluit bodemkwaliteit'
7. Originele analysecertificaten, verkennend asbestonderzoek
8. Asbestberekening
9. Kwaliteitsborging

1. INLEIDING

Door Buro Antares is in opdracht van Driebergen Vastgoed BV in februari 2019 een verkennend bodemonderzoek en een verkennend asbestonderzoek uitgevoerd ter plaatse van het perceel gelegen aan de Olsterweg 27 te Diepenveen.

De aanleiding tot de onderzoeken is drieledig en bestaat uit de volgende onderdelen:

- De bestemmingswijziging naar wonen.
- De aanvraag van een omgevingsvergunning onderdeel 'bouwen'.
- Actualisatie van de bodemgegevens in het kader van de voorgenomen bodemsanering.

Vooronderzoek (hoofdstuk 2)

Het doel van het milieuhygiënisch vooronderzoek is het verzamelen van (historische) informatie voor een adequate invulling van de uit te voeren werkzaamheden en draagt bij aan de verklaring van de resultaten. Het vooronderzoek is uitgevoerd conform de NEN-5725 (versie oktober 2017).

Verkennend bodemonderzoek (hoofdstuk 3)

Het doel van het verkennend bodemonderzoek is het vaststellen van de milieuhygiënische kwaliteit van de bodem ter plaatse. Het bodemonderzoek is uitgevoerd op basis van de richtlijnen zoals die zijn gesteld in de Nederlandse Eindnorm (NEN) 5740+A1 (versie april 2016). De NEN 5740 beschrijft de werkwijze voor het opstellen van een onderzoeksstrategie voor een verkennend bodemonderzoek naar de aanwezigheid van een bodemverontreiniging.

Verkennend asbestonderzoek (hoofdstuk 4)

Het verkennend asbestonderzoek heeft tot doel om na te gaan of de verdenking van een asbestverontreiniging in de bodem ter plaatse terecht is. Het verkennend asbestonderzoek is uitgevoerd conform de NEN 5707 (versie augustus 2015). De NEN 5707 beschrijft de werkwijze voor het opstellen van een onderzoeksstrategie voor een verkennend asbestonderzoek.

Samenvatting, conclusies en eventuele aanbevelingen (hoofdstuk 5)

Het rapport wordt afgesloten met de samenvatting, conclusies en eventuele aanbevelingen.

Algemeen

Volledigheidshalve merken wij op dat Buro Antares een onafhankelijk opererend adviesbureau is welke op generlei wijze verbonden is met de opdrachtgever dan wel eigenaar van de onderzoekslocatie.

2. VOORONDERZOEK

2.1. Algemeen

Het vooronderzoek is uitgevoerd voorafgaand aan de uitvoering van het verkennend bodem- en asbestonderzoek conform de Nederlandse Norm (NEN) 5725. Op basis van de verkregen informatie uit het vooronderzoek wordt de hypothese opgesteld omtrent het al dan niet aanwezig zijn van een bodemverontreiniging op de onderzoekslocatie. Bij het vooronderzoek is informatie verzameld over het voormalige en huidige gebruik van de locatie en de directe omgeving.

Ten behoeve van het vooronderzoek zijn de volgende bronnen geraadpleegd:

- Verstrekte informatie door de heer R. van Enk (adviseur opdrachtgever);
- Verstrekte informatie door mevrouw W. Klein Douwel (Gemeente Deventer);
- Locatie-inspectie uitgevoerd door de heer M. Milius van Buro Antares, d.d. 5 februari 2019;
- Grondwaterkaart van Nederland, 27oost/28west, Dienst Grondwaterverkenning, TNO Delft, 1985;
- www.kadaster.nl;
- www.dinoloket.nl;
- www.topotijdreis.nl;
- www.bodemloket.nl.

Opmerking:

Opgemerkt wordt dat de voor het vooronderzoek geraadpleegde bronnen niet altijd zonder fouten en volledig zijn. Voor het verkrijgen van historische informatie is Buro Antares afhankelijk van deze bronnen, waardoor we niet kunnen instaan voor de juistheid en volledigheid van de verzamelde historische informatie. Buro Antares streeft wel naar het geven van een zo volledig mogelijk en betrouwbaar beeld.

2.2. Basis gegevens

De basisgegevens van de onderzoekslocatie zijn weergegeven in tabel 2.1. De globale ligging is aangegeven op de topografische kaart welke in bijlage 1 is opgenomen. Van de onderzoekslocatie is een situatietekening opgenomen in bijlage 2.

Tabel 2.1: Basisgegevens onderzoek locaties

Straat, huisnummer	Olsterweg 27
Plaats	Diepenveen
Gemeente	Gemeente Deventer
Kadastrale gegevens:	Gemeente Diepenveen, sectie A, nummers 6402 en 6403
Oppervlakte locatie	2.445 m ²
Voormalige functie	Transportbedrijf
Huidige functie	Bedrijvigheid Industrie
Toekomstige functie	Wonen
Functie omgeving	Wonen
Aanleiding	Bestemmingsplanwijziging alsmede de omgevingsvergunning aanvraag
Verharding	Klinkers

2.3. Bekende gegevens

De onderzoekslocatie is gelegen aan de Olsterweg 27 te Diepenveen en staat kadastraal bekend als gemeente Diepenveen, sectie A, nummers 6402 en 6403. De onderzoekslocatie heeft een oppervlak van circa 2.425 m².

De locatie was de afgelopen jaren in gebruik door een grondverzetsbedrijf van de familie Jolink (Jolink grondwerken). Op de locatie is een loods aanwezig. Verder is de onderzoekslocatie geheel verhard met een element verharding. Aan de achterzijde (westkant) zijn enkele sleufsilo's aanwezig voor de opslag van grind en zand. De silo's zijn opgebouwd uit betonnen keerwanden.

Door de eigenaar is aangegeven dat in de periode van 2005 tot het heden de bedrijfsactiviteiten niet zijn veranderd c.q. uitgebreid.

2.4. Topografische kaarten

Onderstaand zijn enkele topografische kaarten weergegeven waarbij de onderzoekslocatie binnen de blauwe cirkel is gelegen. De loods op de onderzoekslocatie is voor het eerst zichtbaar op de topografische kaart uit het jaar 1960. In de periode hiervoor is de onderzoekslocatie niet bebouwd geweest. In de directe omgeving van de onderzoekslocatie zijn enkele woningen in de periode van 1960 tot 2000 gerealiseerd.

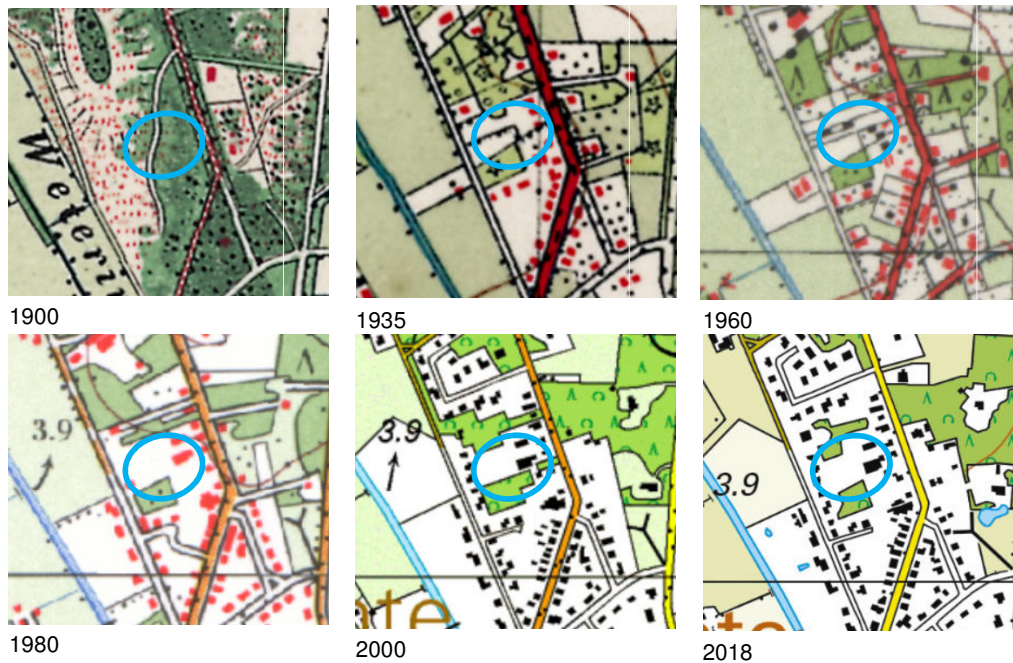

2.5. Bodeminformatie

Ter plaatse van het perceel Olsterweg 27 te Diepenveen zijn in het verleden de volgende onderzoeken uitgevoerd:

- Inventariserend bodemonderzoek, Olsterweg 27 te Diepenveen, Verhoeve Milieu Oost bv, projectnummer 454045-09, d.d.31-08-2004;
- Nader bodemonderzoek, Olsterweg 27 te Diepenveen, Verhoeve Milieu Oost bv, projectnummer 455056, d.d. 08-11-2005.

De onderzoeken worden hierop volgend samengevat.

Inventariserend bodemonderzoek Olsterweg 27 Diepenveen, Verhoeve Milieu projectnummer:454045-09

Door Verhoeve Milieu is in opdracht van Jolink BV. in juli 2004 in het kader van de BSB-operatie een inventariserend bodemonderzoek uitgevoerd op het achterterrein en rondom het woonhuis gelegen aan de Olsterweg 27 te Diepenveen. Op de locatie zijn 5 deellocaties onderzocht bestaande uit vm. ondergrondse dieseltanks, aftap diverse oliesoorten, vm. ondergrondse petroleumtank, garage en werkplaats. Onderstaand is de onderzoekstekening weergegeven waarna de conclusies per onderzochte deellocatie worden toegelicht.

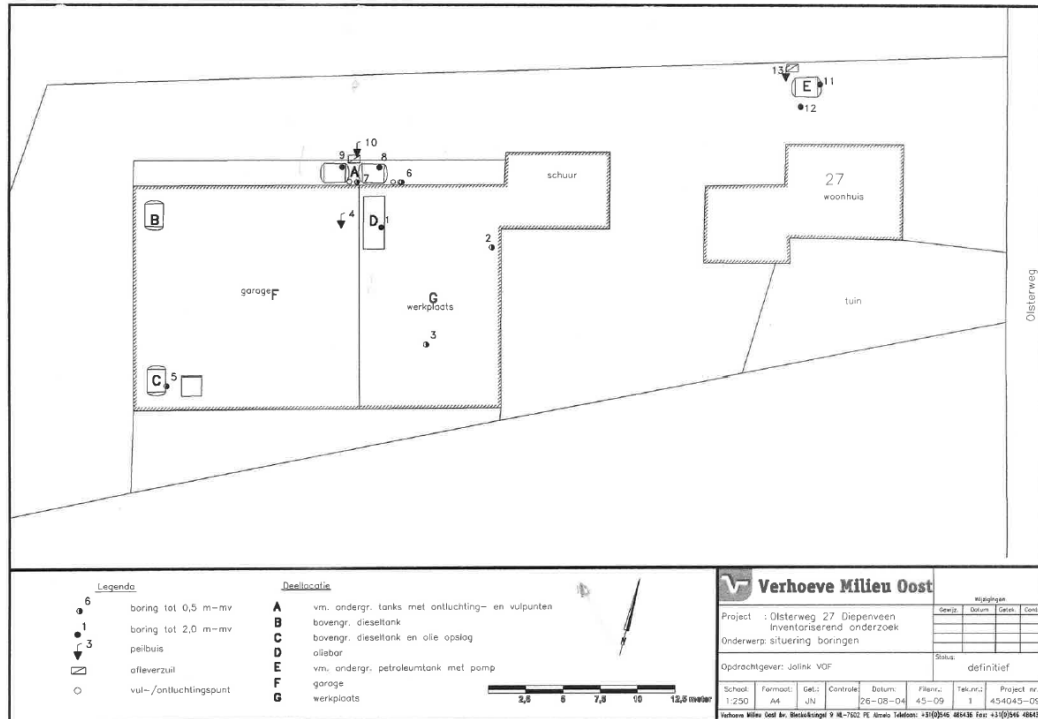

Deellocatie A: vm ondergrondse diesseltanks. Aan de noordzijde direct langs de gevel van de werkplaats/garage hebben twee tanks gelegen. Tijdens het bodemonderzoek zijn in de bovengrond tot 1,0 m-mv bijmengingen met puin waargenomen. In de zwak puinhoudende laag zijn geen verhoogde gehalten gemeten. In de ondergrond van 0,6 tot 2,7 m-mv zijn sterke olie-waterreacties en aromaten geuren waargenomen. Analytisch zijn hierin een sterk verhoogd gehalte minerale olie, een matig verhoogd gehalte xylenen en een licht verhoogd gehalte ethylbenzeen gemeten. In het grondwater (pb10) zijn sterk verhoogde concentraties benzeen, xylenen, naftaleen en minerale olie gemeten. Alsmede een matig verhoogde concentratie ethylbenzeen.

Deellocatie D: Aftap diverse oliesoorten: Inpandig is een opslag van verschillende oliesoorten aanwezig. De opslag is tegen deellocatie A gelegen. In boring 01 (0,11 tot 1,5 m-mv is een zwakke olie waterreactie en oliegeur waargenomen. Analytisch is in de grond een sterk verhoogd gehalten minerale olie gemeten. Op basis van de gaschromatogrammen kan gesteld worden dat dit een andere verontreiniging is dan bij deellocatie A is aangetroffen.

Deellocatie E. Vm. Ondergrondse petroleumtank: Naast de woning op nr. 27 (buiten onderhavige onderzoekslocatie) heeft een ondergrondse petroleumtank gelegen. In de geplaatste boringen ter plaatse van de vm. tank zijn geen waarnemingen gedaan welke zouden kunnen duiden op de aanwezigheid van een bodemverontreiniging.

Deellocatie F en G.. Garage en werkplaats: Vanwege de opslag van diverse producten en de aanwezigheid van een bovengrondse tank. In de onderzochte bodem direct onder de betonvloer is een licht verhoogd gehalte PAK gemeten. In een boring nabij deellocatie A en D zijn zintuiglijk zwakke tot matige olie-waterreacties waargenomen. Het grondwater uit peilbuis 4 bevat licht verhoogde concentraties chroom, benzeen, xylenen en naftaleen.

Op basis van de onderzoeksresultaten dient vervolg onderzoek plaats te vinden naar de geconstateerde verontreinigingen ter plaatse van de voormalige ondergrondse dieseltanks (deellocatie A en het aftappunt deellocatie D).

Nader bodemonderzoek Olsterweg 27 te Diepenveen, Verhoeve Milieu projectnummer 455056

In mei en september 2005 is in opdracht van Jolink VOF een nader bodemonderzoek uitgevoerd ter plaatse van de Olsterweg 27 te Diepenveen. De aanleiding tot het bodemonderzoek komt voort uit de geconstateerde verontreinigingen in het inventariserend bodemonderzoek.

Uit de analyseresultaten van het uitgevoerde nader bodemonderzoek blijkt dat in de grond en het grondwater ter plaatse van boring 109 nog verhoogde gehalten aan minerale olie en vluchtige aromaten zijn gemeten. In de overige afperkende geanalyseerde monsters zijn geen verhoogde gehalten gemeten. Het oppervlak waarover de grondverontreiniging verspreid is wordt geschat op 200 m² waarvan 150 m² sterk verontreinigd. In de kern is de verontreiniging aanwezig in de bodemlaag van 0,6-3,5 m-mv. Uitgaande van een gemiddelde dikte van 1,5 meter bedraagt de omvang van de sterke verontreiniging in de grond circa 225 m³.

Op de locatie dient rekening gehouden te worden met het volgende:

- De verontreiniging met minerale olie en vluchtige aromaten is zowel in de grond als in het grondwater ingekaderd. De olieverontreiniging is aan de noordelijke terreingrens perceelsgrensoverschrijdend.
- De sterke grondverontreiniging met minerale olie bevindt zich in het traject tussen 0,1 en 3,5 m-mv. Op basis van de oppervlakte waarover de verontreiniging is verspreid wordt de omvang van de sterke verontreiniging geschat op 225 m³. De omvang van de totale olieverontreiniging in de grond wordt geschat op 300 m³.
- De omvang van de olieverontreiniging in het grondwater wordt geschat op 320 m³ waarvan ca. 140 m³ sterk verontreinigd.
- Op basis van de urgentiebepaling (SUS-toetsing) wordt geconcludeerd dat er geen sprake is van humane, ecologische of verspreidingsrisico's. De verontreiniging in de grond en het grondwater is ernstig met niet urgent.

Gezien de omvang van de sterke olieverontreiniging is sprake van een geval van ernstige bodemverontreiniging. Geadviseerd wordt de sanering uit te voeren in combinatie met evt. herinrichting van de locatie.

2.6. Locatie-inspectie

Voorafgaand aan de uitvoering van het bodemonderzoek is door de heer M. Milius op 5 februari 2019 een locatie-inspectie uitgevoerd. Tijdens de inspectie is waargenomen dat de loods en een kleine aanbouw achter de loods voorzien zijn van asbestverdachte dakplaten. Daarbij is geconstateerd dat aan de noordzijde een dakgoot is bevestigd en dat het maaiveld is bedekt met klinkers. Aan de zuidzijde (achterzijde) is geen goot bevestigd en is het maaiveld niet bedekt. Op de volgende bladzijde zijn enkele foto's van de onderzoekslocatie opgenomen.



2.7. Geohydrologie

De onderzoekslocatie heeft een maaiveldhoogte van circa 5,7 m+NAP. De (hydro)geologische gegevens zijn samengevat in tabel 2.2.

Tabel 2.2: Schematische voorstelling van de (hydro)geologische situatie

Pakket	Diepte (m-mv)	Samenstelling
1 ^e watervoerend pakket (formatie twente en Kreftenheyl)	0,0 – 50,0	Zand, matig grof, zwak tot sterk siltig
Scheidendelaag (formatie van Drente)	50,0 – 90,0	klei
2 ^e watervoerend pakket (formatie van Urk)	90,0 – 200,0	Zand matig tot uiterst grof, zwak tot sterk grindhoudend
Geologische basisb (formatie van Breda)	> 200	Klei

Het freatisch grondwater in de omgeving van de onderzoekslocatie heeft een niveau van circa 4,0 m+NAP. Het grondwater stroomt in noordwestelijke richting. De onderzoekslocatie bevindt zich op circa 15 meter van de 1-jaarszone van het drinkwaterwinning Diepenveen. In deze winning wordt op een diepte van 80-160 m-mv water onttrokken. Gezien de diepte waarop water wordt onttrokken en de grote dikte van de scheidende laag tussen het eerste en tweede watervoerend pakket veroorzaakt de onderzoekslocatie thans geen risico's bij het oppompen van grondwater.

3. VERKENNEND BODEMONDERZOEK

3.1. Algemeen

De veldwerkzaamheden zijn uitgevoerd onder erkenning conform de beoordelingsrichtlijn BRL SIKB 2000 "Veldwerk bij Milieuhygiënisch Bodemonderzoek" inclusief de van toepassing zijnde protocollen.

De chemische analyses zijn uitgevoerd door het laboratorium van Eurofins Analytico te Barneveld welke door de overheid in het kader van het Besluit bodemkwaliteit erkend is voor deze werkzaamheden. De voorbereiding en de analyses van de monsters zijn uitgevoerd conform het accreditatieprogramma AS3000.

3.2. Onderzoekopzet

Het doel van het uitgevoerde bodemonderzoek is het vaststellen van de actuele milieuhygiënische kwaliteit voor de aanvraag van een bestemmingsplanwijziging en een omgevingsvergunning. Alsmede het verifiëren van de aanwezige verontreinigingssituatie ten behoeve van de voorgenomen bodemsanering, het opstellen van een saneringsplan en het bepalen van de afzetmogelijkheden van de verontreinigde grond.

Onderzoekslocatie

In overleg met de gemeente Deventer is afgesproken om de onderzoekslocatie te onderzoeken conform de strategie voor een onverdachte niet-lijnvormige locatie (ONVNL), zoals vermeld in de NEN-5740+A1 (paragraaf 5.1). Hierbij zijn de boringen uitpandig geplaatst. De grond- en grondwatermonsters zijn geanalyseerd op het standaardpakket voor grond of grondwater.

Verificatie verontreiniging

Ter verificatie en actualisatie is ter plaatse van de bekende minerale olie verontreiniging (bron) één boring geplaatst tot 3,5 m-mv, waarbij de meest verontreinigde bodemlaag geanalyseerd is op het voor grond 'nieuwe' standaardpakket inclusief lutum en organische stof.

Daarnaast zijn er op verzoek van de adviseur van de opdrachtgever twee extra boringen geplaatst. Eén gelegen tussen oude boring 102 en 112 en één tussen boring 102 en 103. Van de zintuiglijk meest verontreinigde bodemlaag is een steekbus genomen welke is geanalyseerd op minerale olie, vluchtige aromaten en organische stof. Het doel van het plaatsen van de extra boringen is het verifiëren van de omvang.

Voor het actualiseren van de grondwaterverontreiniging zijn een zestal bestaande peilbuizen bemonsterd. De volgende peilbuizen zijn bemonsterd: 10 (bron), 107, 109, 110, 111 en 112. Peilbuis 10 is geanalyseerd op het standaardpakket voor grondwater en de overige peilbuizen zijn geanalyseerd op minerale olie en vluchtige aromaten.

Bij de interpretatie van het totaal aan onderzoeksgegevens dient, gezien de gehanteerde strategie, welke is gericht op een steekproefsgewijze beoordeling van de milieuhygiënische kwaliteit van de bodem, rekening gehouden te worden met een zeker restrisico. Tevens wordt erop gewezen dat onderhavig onderzoek een momentopname is. Hoewel Buro Antares conform de toepasselijke en van kracht zijnde regelgeving handelt, is het juist deze steekproefsgewijze benadering die het onmogelijk maakt garanties ten aanzien van de verontreinigingssituatie af te geven op basis van de resultaten van een bodemonderzoek.

3.3. Uitgevoerde veldwerkzaamheden

Het veldwerk is op 05 en 15 februari 2019 door de heer M. Milius van Buro Antares uitgevoerd. De heer M. Milius is gecertificeerd voor BRL SIKB 2000, protocol 2001 (Plaatsen van handboringen en peilbuizen, maken van boorbeschrijvingen, nemen van grondmonsters en waterpassen).

In tabel 3.1 zijn de uitgevoerde werkzaamheden weergegeven. De locaties van de boringen en de peilbuizen staan weergegeven op de situatietekening welke is opgenomen als bijlage 2.

Tabel 3.1: *Overzicht verrichte veldwerkzaamheden:*

Onderzoekslocatie	Oppervlakte	Boring tot 0,5 m-mv	Boring tot 2,0 m-mv	Boring tot 3,0 m-mv	Peilbuis	Boorlocaties
Onderzoekslocatie	2.423 m ²	9	2	-	1	301 t/m 309 en 401 t/m 403
Verificatie verontreiniging	n.v.t.	-	-	3	6 [#]	501 t/m 503 en peilbuizen 10, 107, 109 t/m 112.

[#] Hiervoor zijn bestaande peilbuizen gebruikt.

Veldtesten

Het opgeboorde materiaal is beoordeeld op textuur, kleur en zintuiglijk waarneembare verontreinigingen, waarbij de gegevens van de monsterpunten zijn verwerkt tot boorprofielen. De boorprofielen zijn opgenomen als bijlage 3.

Monstername

Voor het laboratoriumonderzoek is per maximaal een halve meter één grondmonster genomen. Bodemlagen met afwijkende kenmerken (textuur, kleur, aanwezigheid bodemvreemd materiaal, etc.) zijn hierbij apart bemonsterd.

Afwijkingen op BRL SIKB 2000

Tijdens de uitvoering van de veldwerkzaamheden is niet of niet noemenswaardig afgeweken van de BRL SIKB 2000 c.q. protocollen 2001 en 2002.

3.4. Bodemopbouw en zintuiglijke waarnemingen

In het veld zijn de fysische bodemeigenschappen per te onderscheiden bodemlaag omschreven. In tabel 3.2 is de globale bodemopbouw weergegeven zoals deze tijdens de veldwerkzaamheden is aangetroffen.

Tabel 3.2: *Globale bodemopbouw (o.b.v. boring 302)*

Diepte (m-mv)	Samenstelling
0,0 – 0,1	Klinker
0,1 – 0,2	Zand, matig fijn, zwak siltig
0,2 – 1,0	Zand, matig fijn, zwak siltig, matig gleyhoudend
1,0 – 2,0	Zand, matig fijn, zwak siltig, zwak grindig
2,0 – 3,0	Zand, matig fijn, zwak siltig

De tijdens de veldwerkzaamheden aangetroffen bijmengingen zijn opgenomen in tabel 3.3. Tijdens de uitvoering van het bodemonderzoek zijn in de boringen aan de achterzijde van de schuur twee stukjes asbestverdacht materiaal aangetroffen. De aangetroffen situatie en het uitgevoerde asbestonderzoek is beschreven in hoofdstuk 4.

Tabel 3.3: Veldwaarnemingen

Boring	Bodemlaag (m-mv)	Bijmenging
Onderzoekslocatie		
301	0,10-0,50	Sporen roest
302	0,20-1,00	Matig gleyhoudend
306	0,15-0,50	Sporen baksteen
307	0,15-0,50	Sporen baksteen
308	0,00-0,50	Zwak baksteen
401	0,00-0,20 0,20-0,50	Sterk baksteen Asbestverdacht materiaal (4 gram)
402	0,00-0,10 0,10-0,50	Sterk baksteen Zwak baksteen, brokken beton, asbestverdacht materiaal (8 gram)
403	0,00-0,20 0,20-0,50	Sterk baksteen Sporen metaal, sporen baksteen
Verificatie verontreiniging		
501	0,15-0,30 1,20-3,00	Sporen baksteen, sporen kolengruis Uiterst olie-water reactie
502	0,10-0,50 0,50-0,80 1,50-2,00 2,00-2,80	Sterk baksteen, matig kolengruis, zwak metselpuin Sporen baksteen Sterke olie-water reactie, Matig olie-water reactie
503	1,50-2,50 2,50-3,50	Uiterst olie-water reactie Matige olie-water reactie

3.5. Grondwaterbemonstering

De bemonstering van het grondwater is op 15 februari 2019 door de heer M. Milius van Buro Antares uitgevoerd. De heer M. Milius is gecertificeerd voor BRL SIKB 2000, protocol 2002 (Het nemen van grondwatermonsters). In tabel 3.3 zijn de gegevens van het grondwater weergegeven.

Tabel 3.3 Meetresultaten grondwater

Peilbuis-nummer	Datum	Filterdiepte (m-mv)	Grondwaterstand (m-mv)	pH-waarde (-/-)	EGV-waarde (µS/cm)	Troebelheid (ntu)
Onderzoekslocatie						
301	15-02-2019	2,00-3,00	1,21	7,4	473	6,8
Verificatie verontreiniging						
10	15-02-2019	1,70-2,70	1,53	7,0	1104	11
107	15-02-2019	1,50-2,50	1,23	7,6	849	10
109	15-02-2019	1,50-2,50	1,30	7,1	512	1
110	15-02-2019	1,50-2,50	1,20	7,7	373	25
111	15-02-2019	2,10-3,10	1,23	8,3	295	3
112	15-02-2019	5,00-6,00	1,21	7,4	388	12,5

De gemeten pH-waarde en EGV-waarden in het grondwater wijken niet af van de waarden welke gezien de natuurlijke omstandigheden verwacht kunnen worden. De gemeten troebelheid (NTU) is in 3 peilbuizen boven de 10 gemeten. Echter blijkt uit de analyseresultaten dat de verhoogde NTU-waarde geen invloed heeft gehad op de gemeten concentraties in het grondwater, zie paragraaf 3.8.

3.6. Monsterselectie en analysepakket

Grondmonsters

De geselecteerde (meng)monsters van de boven- en ondergrond staan vermeld in tabel 3.4. Tevens zijn in de tabel de parameters weergegeven waarop de monsters zijn onderzocht. Ook is het doel van de betreffende analyse aangegeven. Bij het samenstellen van de mengmonsters is rekening gehouden met de zintuiglijke waarnemingen.

Tabel 3.4: Geselecteerde grondmonsters

Monster	Boringnummers en diepte (m-mv)	Analysepakket	Doel
Onderzoeklocatie			
MM 1	306 (0,15 - 0,50), 307 (0,15 - 0,50) 308 (0,00 - 0,50)	Standaard pakket incl. LUOS	Vaststellen milieuhygiënische bodemkwaliteit bovengrond met zintuiglijk baksteen
MM 2	301 (0,10 - 0,50), 302 (0,20 - 0,70), 304 (0,10 - 0,30), 309 (0,00 - 0,50)	Standaard pakket incl. LUOS	Vaststellen milieuhygiënische bodemkwaliteit bovengrond met zintuiglijk sporen roest
MM 3	301 (0,80 - 1,30), 301 (1,30 - 1,80), 302 (1,00 - 1,50), 302 (1,50 - 2,00), 403 (1,00 - 1,50), 403 (1,50 - 2,00)	Standaard pakket incl. LUOS	Vaststellen milieuhygiënische bodemkwaliteit zintuiglijk schone ondergrond
MM 4	401 (0,20 - 0,50), 402 (0,10 - 0,50), 403 (0,20 - 0,50)	Standaard pakket incl. LUOS	Vaststellen milieuhygiënische bodemkwaliteit bovengrond met zintuiglijk baksteen en/of beton
Verificatie verontreiniging			
M501.1	501 (1,60 - 1,80)	BTEXN, Minerale olie	Vaststellen milieuhygiënische bodemkwaliteit
M502.2	502 (1,70 - 1,90)	BTEXN, Minerale olie	Vaststellen milieuhygiënische bodemkwaliteit
M503.1	503 (2,00 - 2,50)	Standaard pakket incl. LUOS	Vaststellen milieuhygiënische bodemkwaliteit, ten behoeve van afvoer grond
Toelichting tabel: Standaardpakket voor grond (STAP): <ul style="list-style-type: none"> ➤ zware metalen: barium, cadmium, kobalt, koper, kwik, lood, molybdeen, nikkel en zink; ➤ Polycyclische Aromatische Koolwaterstoffen (PAK); ➤ Polychloorbifenylen (PCB's); ➤ minerale olie (GC). 			

Grondwatermonsters

De geselecteerde grondwatermonsters staan vermeld in tabel 3.5 (op de volgende bladzijde). Tevens zijn in de tabel de parameters weergegeven waarop de monsters zijn onderzocht. Ook is het doel van de betreffende analyse aangegeven.

Tabel 3.5: Geselecteerde grondwatermonsters

Monster	Peilbuisnummer en filterdiepte (m-mv)	Analysepakket	Doel
Grondwater			
Onderzoekslocatie			
301-1-1	301 (2,0-3,0)	STAPW	Vaststellen kwaliteit van grondwater
Verificatie verontreiniging			
10-1-1	10 (1,70-2,70)	STAPW	Vaststellen kwaliteit van grondwater ter plaatse van de bron
107-1-1	107 (1,50-2,50)	M.O. en BETXN	Vaststellen kwaliteit van grondwater
109-1-1	109 (1,50-2,50)	M.O. en BETXN	Vaststellen kwaliteit van grondwater
110-1-1	110 (1,50-2,50)	M.O. en BETXN	Vaststellen kwaliteit van grondwater
111-1-1	111 (2,10-3,10)	M.O. en BETXN	Vaststellen kwaliteit van grondwater
112-1-1	112 (5,00-6,00)	M.O. en BETXN	Vaststellen kwaliteit van grondwater
Toelichting tabel: Standaardpakket voor grondwater (STAPW): <ul style="list-style-type: none"> ➤ zware metalen: barium, cadmium, kobalt, koper, kwik, lood, molybdeen, nikkel en zink; ➤ vluchtige aromatische koolwaterstoffen (BTEXN); ➤ vluchtige gehalogeneerde koolwaterstoffen (VOCl); ➤ minerale olie (GC). 			

3.7. Toetsingskader

Wet bodembescherming

De analyseresultaten zijn getoetst aan het toetsingskader uit de Wet bodembescherming. Het toetsingskader bestaat uit achtergrondwaarden, streefwaarden en interventiewaarden. De achtergrondwaarden staan beschreven in bijlage B van de Regeling Bodemkwaliteit en de streefwaarden in de Circulaire bodemsanering per 1 juli 2013. De interventiewaarden zijn gebaseerd op de risico's voor de volksgezondheid en het ecosysteem. De interventiewaarden staan beschreven in de Circulaire bodemsanering per 1 juli 2013.

De analyseresultaten zijn getoetst middels de Bodem Toets en Validatieservice (BoToVa). De analyseresultaten van de grond worden hierbij middels het gehalte lutum en organische stof (humus) van de bodem omgerekend naar een gestandaardiseerd gehalte. Ook de analyseresultaten van het grondwater worden omgerekend naar een gestandaardiseerde concentratie.

Achtergrondwaarden (AW)/Streefwaarden (S)

De achtergrondwaarden geven het uiteindelijk te bereiken kwaliteitsniveau voor de grond en de streefwaarden geven het uiteindelijk te bereiken kwaliteitsniveau voor het grondwater aan. De achtergrond- en streefwaarden hebben betrekking op de in de natuur voorkomende achtergrondconcentraties, of detectiegrenzen bij stoffen die niet in natuurlijke milieus voorkomen.

Tussenwaarden (T)

De tussenwaarde zoals benoemd in onder meer de NEN5740 en de Regeling Uniforme Saneringen maakt geen onderdeel uit van de toetsing die noodzakelijk is vanuit de Circulaire Bodemsanering en Besluit Bodemkwaliteit. De tussenwaarde ofwel het criterium voor nader onderzoek betreft het gemiddelde van achtergrond-/streef- en interventiewaarde. Voor stoffen waarvoor geen achtergrond-/streefwaarde is vastgesteld, wordt 1/2(interventiewaarde) gehanteerd.

Interventiewaarden (I)

De interventiewaarden geven het concentratieniveau voor verontreinigende stoffen aan waarboven sprake is van ernstige bodemverontreiniging. Indien de interventiewaarde voor grond een bodemvolume van 25

m³ of voor grondwater een bodemvolume van 100 m³ overschrijdt, is sprake van een geval van ernstige bodemverontreiniging. In bijzondere situaties kan ook bij concentraties beneden de interventiewaarden sprake zijn van een geval van ernstige verontreiniging.

De gehalten zijn als volgt geclassificeerd:

- Blanco het gehalte is kleiner of gelijk aan de achtergrondwaarde/streefwaarde
- * het gehalte is groter dan de achtergrondwaarde/streefwaarde
- ** het gehalte is groter dan het gemiddelde van de achtergrond/streef- en interventiewaarde
- *** het gehalte is groter dan de interventiewaarde
- niet geanalyseerd

Wanneer een gehalte tussen de achtergrond-/streefwaarde en de tussenwaarde ligt, wordt dit in de tekst aangeduid als een licht verhoogd gehalte. Een gehalte tussen de tussenwaarde en de interventiewaarde wordt aangeduid als een matig verhoogd gehalte. Een gehalte boven de interventiewaarde wordt aangeduid als een sterk verhoogd gehalte.

3.8. Analyseresultaten

Grond

In tabel 3.6 staan de geïnterpreteerde analyseresultaten van de grond weergegeven. De originele analysecertificaten zijn opgenomen als bijlage 4. De aan de Wet bodembescherming getoetste analyseresultaten zijn weergegeven als bijlage 5 en de indicatief aan het Besluit bodemkwaliteit getoetste analyseresultaten zijn weergegeven als bijlage 6.

Tabel 3.6: Analyseresultaten grondmonsters met gestandaardiseerde gehalten in mg/kg ds.

(Meng) monster	Deelmonsters Boring (m-mv)	Zintuiglijke waarnemingen	Analyse	> Achtergrondwaarde ≤ Tussenwaarde (licht verontreinigd)	> Tussenwaarde ≤ Interventiewaarde (matig verontreinigd)	> Interventiewaarde (sterk verontreinigd)	Indicatie BBK Klasse
Onderzoekslocatie							
MM 1	306 (0,15 - 0,50)	Sporen baksteen	STAP	PAK (3,375)	-	-	WO
	307 (0,15 - 0,50)	Sporen baksteen					
	308 (0,00 - 0,50)	Sporen baksteen					
MM 2	301 (0,10 - 0,50)	Sporen roest	STAP	-	-	-	AW
	302 (0,20 - 0,70)	Matig gleyhoudend					
	304 (0,10 - 0,30)	-					
	309 (0,00 - 0,50)	-					
MM 3	301 (0,80 - 1,30)	-	STAP	-	-	-	AW
	301 (1,30 - 1,80)	-					
	302 (1,00 - 1,50)	-					
	302 (1,50 - 2,00)	-					
	403 (1,00 - 1,50)	-					
	403 (1,50 - 2,00)	-					
MM 4	401 (0,20 - 0,50)	Sterk baksteen	STAP	PCB's (0,028)	-	-	AW
	402 (0,10 - 0,50)	Zwak baksteen en brokken beton					
	403 (0,20 - 0,50)	Sporen baksteen en sporen metaal					

Tabel 3.6 (vervolg): Analyseresultaten grondmonsters met gestandaardiseerde gehalten in mg/kg ds.

(Meng) monster	Deelmonsters Boring (m-mv)	Zintuiglijke waarnemingen	Analyse	> Achtergrondwaarde ≤ Tussenwaarde (licht verontreinigd)	> Tussenwaarde ≤ Interventiewaarde (matig verontreinigd)	> Interventiewaarde (sterk verontreinigd)	Indicatie BBK Klasse
Verificatie verontreiniging							
501.1	501 (1,60 - 1,90)		M.O. BTEXN	Ethylbenzeen (.1) Xylenen (2,035)	-	Minerale olie (6.900)	NTP
502.2	502 (1,70 – 1,90)		M.O. BTEXN	Ethylbenzeen (0,23)	-	Minerale olie (5.100)	NTP
503.1	503 (2,00 – 2,50)		STAP	PAK (2,13)		Minerale olie (2.1000)	NTP
Toelichting tabel							
Betreft een indicatie omdat niet alle parameters uit het standaardpakket zijn geanalyseerd							
AW	Achtergrondwaarde						
WO	Wonen						
IND	Industrie						
NTP	Niet toepasbaar						

Grondwater

De geïnterpreteerde analyseresultaten van het grondwater zijn opgenomen in tabel 3.7. De originele analysecertificaten zijn opgenomen als bijlage 4 en de getoetste analyseresultaten met de toetsingstabellen zijn weergegeven in bijlage 5.

Tabel 3.7: Interpretatie grondwatermonsters met concentratie in µg/l

Peilbuis-nummer	Monster	Filterdiepte (m-mv)	Analyse	> Streefwaarde ≤ Tussenwaarde (licht verontreinigd)	> Tussenwaarde ≤ Interventiewaarde (matig verontreinigd)	> Interventiewaarde (sterk verontreinigd)
Onderzoekslocatie						
302	301-1-1	2,0-3,0	STAPW	-	-	-
Verificatie verontreiniging						
10	10-1-1	1,70-2,70	STAPW	Barium (55) Benzeen (7,9) Ethylbenzeen (66)	Xylenen (56,2)	Naftaleen (73) Minerale olie (1.400)
107	107-1-1	1,50-2,50	M.O. en BETXN	-	-	-
109	109-1-1	1,50-2,50	M.O. en BETXN	Ethylbenzeen (14) Xylenen (12,51)	-	Naftaleen (71) Minerale olie (100)
110	110-1-1	1,50-2,50	M.O. en BETXN	-	-	-
111	111-1-1	2,10-3,10	M.O. en BETXN	-	-	-
112	112-1-1	5,00-6,00	M.O. en BETXN	-	-	-

3.9. Interpretatie onderzoeksresultaten

Onderzoekslocatie

Tijdens de uitvoering van het bodemonderzoek zijn in de bovengrond van de boringen 306 t/m 308 sporen tot zwak baksteenhoudend materiaal waargenomen. Aan de achterzijde van de schuur zijn 3 boorpunten gesitueerd waarvan de bovenlaag variërend van 0,0 tot 0,2 m-mv sterk baksteenhoudend is. De bodemlaag van 0,1 tot 0,5 m-mv uit boring 402 bevat zwak baksteenhoudend materiaal en brokken beton. In boring 403 bevat de bodemlaag van 0,20 tot 0,50 m-mv sporen baksteen en metaal. In de bovengrond ter plaatse van boorpunt 401 en 402 zijn asbestverdachte materialen aangetroffen. In hoofdstuk 4 wordt hierop ingegaan. Verder is de bodem plaatselijk roesthoudend.

Uit de analyseresultaten blijkt dat het mengmonster van de bovengrond met sporen baksteen (MM 1) analytisch een licht verhoogd gehalte PAK bevat. In het mengmonster van de bovengrond met bijmengingen van baksteen (zwak tot sterk), brokken beton en metaal (MM 4) is een licht verhoogd gehalte PCB's aangetoond. In de overige onderzochte mengmonsters van de boven- en ondergrond (MM 2 en MM 3) zijn geen van de onderzochte parameters verhoogd ten opzichte van de achtergrondwaarde gemeten.

In het grondwater uit peilbuis 302 (ter plaatse van het achterterrein) zijn geen van de onderzochte parameters verhoogd ten opzichte van de streefwaarde gemeten.

Besluit bodemkwaliteit

Uit de indicatieve toetsing aan het Besluit bodemkwaliteit blijkt dat de onderzochte bovengrond met sporen baksteen in de bodemkwaliteitsklasse 'wonen' wordt ingedeeld. De overige onderzochte bodemlagen worden ingedeeld als bodemkwaliteitsklasse 'achtergrondwaarde'.

Verificatie verontreiniging

Ter plaatse van de bodemverontreiniging met minerale olie zijn ter verificatie boringen 501 t/m 503 geplaatst. In boring 501 bevat de bovengrond sporen baksteen en sporen kolengruis. In bodemlaag van 1,2 tot 3,0 m-mv is een uiterste olie-waterreactie aangetroffen. Analytisch is in deze bodemlaag een sterk verhoogd gehalte minerale olie en zijn de parameters ethylbenzeen en xylenen licht verhoogd gemeten.

De bodemlaag tot 0,8 m-mv uit boring 502 bevat sporen baksteen en/of kolengruis of metselpuin. De bodemlaag van 1,5 tot 2,0 m-mv bevat een sterke olie-waterreactie en bevat analytisch een sterk verhoogd gehalte minerale olie en een licht verhoogd gehalte ethylbenzeen. In de onderliggende bodemlaag tot 2,8 m-mv is een matige olie-waterreactie aangetroffen.

Ter plaatse van de kern van de verontreiniging is in de bodemlaag van 1,5 tot 2,5 m-mv uit boring 503 een uiterst olie-waterreactie waargenomen. Voor een eventuele afvoer van de verontreinigde grond is een grondanalyse uitgevoerd op het standaardpakket voor grond. Uit de analyseresultaten blijkt dat het monster (503.1) een sterk verhoogd gehalte minerale olie en een licht verhoogd gehalte PAK bevat. De onderliggende bodemlaag tot 3,5 m-mv bevat een matige olie-waterreactie.

Voor de verificatie van het grondwater is gebruik gemaakt van de nog aanwezige peilbuizen welke zijn bemonsterd en geanalyseerd op minerale olie en vluchtige aromaten (BTEXN). Daarnaast is in de kern van de verontreiniging peilbuis 10 geanalyseerd op een standaardpakket voor grondwater. Uit de analyseresultaten blijkt dat peilbuis 10 sterk verhoogde concentraties naftaleen en minerale olie, een matig verhoogde concentratie xylenen en licht verhoogde concentraties barium, benzeen en ethylbenzeen bevat.

In het grondwater uit peilbuis 109 is een sterk verhoogde concentratie naftaleen en minerale olie alsmede licht verhoogde concentraties ethylbenzeen en xylenen vastgesteld. In de overig onderzochte grondwatermonsters zijn geen verhoogde concentraties minerale olie of vluchtige aromaten gemeten.

4. VERKENNEND ASBESTONDERZOEK

4.1. Algemeen

De veldwerkzaamheden zijn uitgevoerd onder erkenning conform de beoordelingsrichtlijn BRL SIKB 2000 "Veldwerk bij Milieuhygiënisch Bodemonderzoek" inclusief de van toepassing zijnde protocollen.

De veldwerkers hebben een cursus asbestherkenning gevolgd en zijn gecertificeerd conform protocol 2018 (asbestonderzoek) waardoor de betrouwbaarheid van het verkennend asbestonderzoek geborgd is volgens de Beoordelingsrichtlijn.

De analyses zijn uitgevoerd door Eurofins Analytico waarbij de asbestanalyses zijn uitbesteedt door Eurofins aan Omegan.

4.2. Onderzoeksopzet

Uit het vooronderzoek (locatie-inspectie) blijkt dat de bebouwing asbestverdachte dakplaten bevat. Tijdens de locatie-inspectie is waargenomen dat de voorzijde van de schuur een dakgoot bevat. Aan de achterzijde is geen goot bevestigd. Daar waar geen dakgoot en verharding aanwezig is, is de zogenoemde 'druppelzone' verdacht op de aanwezigheid van asbest in bodem. Het onderzoek heeft plaatsgevonden op basis van de NEN-5707, paragraaf 6.4.5 (versie augustus 2015).

4.3. Uitvoering veldonderzoek

Het veldwerk is op 5 februari 2019 door de heer M. Milius van Buro Antares gecombineerd uitgevoerd met het verkennend bodemonderzoek. In tabel 4.1 zijn de uitgevoerde werkzaamheden weergegeven. De werkzaamheden zijn niet voor zonsopgang en na zonsondergang uitgevoerd. Tijdens de uitvoering van de veldwerkzaamheden was er geen neerslag. Het zicht tijdens de uitvoering bedroeg meer dan 50 meter.

Tabel 4.1: Overzicht verrichte veldwerkzaamheden

Onderzoekslocatie	Oppervlakte	Gaten tot 0,5 m-mv	Gaten met boringen tot 2,0 m-mv	Graaf-/boorlocaties
Druppelzone	Circa 4 m ¹	2*	1*	401 t/m 403

* De gaten zijn gecombineerd met het verkennend bodemonderzoek

Afwijkingen op de BRL SIKB 2000

Bij de uitvoering van de veldwerkzaamheden is niet of niet noemenswaardig afgeweken van de BRL SIKB 2000 c.q. het protocol 2018.

4.4. Visuele maaiveldinspectie

Voorafgaand aan de veldwerkzaamheden is een visuele inspectie van het maaiveld uitgevoerd conform paragraaf 6.2 uit de NEN 5707, waarbij op de toplaag van de onderzoekslocatie globaal gezocht wordt naar stukjes asbestverdacht materiaal en afval- en puinrestanten. De inspectie-efficiëntie van het maaiveld is afhankelijk van de weersomstandigheden, de conditie van het maaiveld (bijvoorbeeld vast gereden maaiveld, de mate van vegetatie en het aanwezig zijn van plassen op het maaiveld), het type grond (zand, klei) en de ervaring van de betreffende inspecteur.

Ter plaatse van de 'druppelzone' is geen verharding aanwezig. Op het maaiveld ter plaatse van de druppelzone zijn geen asbestverdachte materialen waargenomen.

4.5. Visuele inspectie proefgaten

Op basis van de NEN 5707 zijn ter plaatse van de druppelzone 3 proefgaten gegraven van circa 30 x 30 cm en 50 cm diep. Met behulp van een edelmanboor (\varnothing 12 cm) is 1 proefgat doorgezet tot op de ondergrond. De situering van de proefgaten is weergegeven op de situatietekening welke is opgenomen als bijlage 2.

Per proefgat is het uitkomend materiaal uitgespreid in lagen van circa 2 centimeter dik en visueel geïnspecteerd op de aanwezigheid van asbestverdachte materialen en afval- en puinrestanten. Vervolgens is het uitkomende materiaal gezeefd over een zeef van 20 millimeter.

In tabel 4.2. zijn de relevante bijzonderheden van de visuele waarnemingen betreffende puin en asbest opgenomen. Er zijn tijdens de visuele beoordeling van het gezeefde materiaal enkele asbestverdachte materiaal waargenomen. Een volledig overzicht is opgenomen in de profielbeschrijvingen (bijlage3)

Tabel 4.2: Visuele waarnemingen verkennd asbestonderzoek

Gat	Diepte (m-mv)	Bodemtype	Bodemvreemde materialen	Zintuiglijk waarneming asbest
401	0,0-0,2	Zand	Sterk baksteen	Asbestverdacht materiaal (4 gram)
	0,2-0,5	Zand	-	-
402	0,0-0,1	Zand	Sterk baksteen	-
	0,1-0,5	Zand	Zwak baksteen, brokken beton	Asbestverdacht materiaal (4,3 gram)
403	0,0-0,2	Zand	Sterk baksteen	-
	0,2-0,5	Zand	Sporen metaal, sporen baksteen	-
	0,5-2,0	Zand	-	-

4.6. Monsterselectie en analysepakket

De geselecteerde (meng)monsters zijn vermeld in tabel 4.3. Tevens zijn in de tabel de analyses weergegeven waarop de monsters zijn onderzocht.

Tabel 4.4: Geselecteerde grond- en materiaalmonsters

(Meng)monsters	Traject (m-mv)	Analysepakket	Doel
AVM 1	401 en 402	Asbest Verz. NEN5898 2016	Vaststellen concentratie en type materiaal
MM ASB 1	401 (0,00 - 0,50), 402 (0,00 - 0,50), 403 (0,00 - 0,50)	Asbest Grond NEN5898 2016	Vaststellen asbestconcentratie in grond

4.7. Toetsingskader

Verontreiniging van de (water)bodem

Per 1 januari 2003 is door de staatssecretaris van het ministerie van VROM, voor asbest in de bodem een interventiewaarde bodemsanering vastgesteld van 100 mg/kg ds. gewogen. Gewogen wil zeggen dat de totale asbestconcentratie, de concentratie serpentijnasbest vermeerderd met 10 maal de concentratie amfibool asbest is (circulaire bodemsanering 2013). In de normering wordt geen onderscheid gemaakt tussen hechtgebonden en niet-hechtgebonden asbest.

Restconcentratienorm voor hergebruik van grond, baggerspecie en puin(granulaat)

Als restconcentratienorm geldt eveneens de waarde van 100 mg/kg ds. gewogen voor grond en puin. Dit wil zeggen dat grond/puin waarin de concentratie lager is dan deze norm, zondermeer hergebruikt mag worden.

Daarnaast worden de voorschriften van het Arbeidsomstandighedenbesluit en het Asbestverwijderingsbesluit geacht niet van toepassing te zijn.

Arbeidsomstandighedenbesluit en Asbestverwijderingsbesluit

Als de (rest)concentratie asbest in de grond lager is dan 100 mg/kg ds. gewogen, hoeft er niet onder asbestcondities te worden gewerkt, tenzij het asbest wordt geconcentreerd door het zeven van de grond en de asbestconcentratie in één van de deelstromen hoger wordt dan 100 mg/kg ds.

NEN-5707, toetsing uitvoeren nader asbestonderzoek

Het resultaat van het verkennend onderzoek is een uitspraak over de mogelijke verontreiniging van de bodem op basis van verzamelde stukken asbesthoudend materiaal en (meng)monsters van de grond. Aan de hand van het verkregen indicatieve gehalte aan asbest wordt nagegaan of nader onderzoek al dan niet noodzakelijk is. Door de lagere onderzoeksintensiteit van het verkennend onderzoek kan in deze fase niet direct worden getoetst aan de interventiewaarde. In het verkennend onderzoek wordt het gehalte getoetst aan de interventiewaarde gecorrigeerd met een factor 2. Deze correctiefactor is een maat voor de betrouwbaarheid van het verkennend onderzoek in relatie tot het nader onderzoek.

Indien het asbestgehalte kleiner is dan de helft van de interventiewaarde, dus kleiner dan 50 mg/kg ds. gewogen, is het statistisch aannemelijk dat ook in een nader onderzoekstraject de interventiewaarde niet zal worden overschreden. In deze gevallen geldt er geen noodzaak tot het uitvoeren van een nader onderzoek asbest.

4.8. Analyseresultaten

In de onderstaande tabel 4.4 is het resultaat van de asbest in grond analyse weergegeven. De originele analysecertificaten zijn opgenomen als bijlage 7.

Tabel 4.4: Analyseresultaten grond en materiaal analyses

Mengmonsters	Traject (m-mv)	Gewogen concentratie asbest in mg/kg ds.	Type asbest	Soort asbest	Hechtgebonden
AVM 1	401 en 402	1300	Cement, vlakke plaat	Chrysotiel (10-15) Amfibool (2-5)	ja
MM ASB 1	401 (0,00 - 0,50), 402 (0,00 - 0,50), 403 (0,00 - 0,50)	<0,4	-	-	-

4.9. Berekende asbestconcentratie

In tabel 4.5 is de berekende asbestconcentratie weergegeven. De berekening is opgenomen in bijlage 5.

Tabel 4.5: Asbestberekening

Gat	Diepte	>20 mm		<20 mm			Totale concentratie in mg/kg ds. gewogen
		Concentratie obv materiaal in mg/kg d.s. gewogen	Hechtgebonden	Concentratie in grond/puin in mg/kg d.s. gewogen	Concentratie respirabele vezels in mg/kg de gewogen	Hechtgebonden	
401	0,0-0,5	26	ja	<0,4	N.v.t.	N.v.t.	26,4
402	0,0-0,5	30	ja	<0,4	N.v.t.	n.v.t.	30,4

4.10. Interpretatie asbestonderzoeksresultaten

Tijdens de locatie inspectie blijkt dat de aanwezige schuur asbestverdachte dakplaten bevat waarbij aan de voorzijde wel een dakgoot is bevestigd. Aan de achterzijde is geen goot bevestigd waardoor de onderliggende bodem is onderzocht op de aanwezigheid van asbest. Op het maaiveld zijn ter plaatse van de 'druppelzone' geen asbestverdachte materialen waargenomen. In de gegraven proefgaten zijn bijmengingen met baksteen (sporen tot sterk), brokken beton en of sporen metaal waargenomen. Daarnaast zijn in de proefgaten 401 en 402 asbestverdachte materialen waargenomen.

Uit de analyseresultaten blijkt dat het aangetroffen materiaal cement, vlakke plaat betreft en het 10-15% chrysotiel en 2-5% amfibool asbest bevat. In totaal is er in gat 401 4 gram en ter plaatse van gat 402 4,3 gram aangetroffen. In het samengestelde mengmonster van de gezeefde bovengrond (MM ASB 1) zijn geen verhoogde asbestconcentraties gemeten.

Op basis van de berekening van de asbestconcentraties in de materiaalmonsters (fractie >20mm) en de gewogen asbestconcentraties in het mengmonster van de grond (fractie <20mm) blijkt dat ter plaatse van meetpunt 401 en 402 de interventiewaarde/resconcentratienorm, vastgesteld op 100 mg/kg ds. gewogen niet wordt overschreden. Tevens wordt de norm voor nader onderzoek (50 mg/kg ds.) niet overschreden.

5. SAMENVATTING, CONCLUSIE EN ADVIES

5.1. Samenvatting

Door Buro Antares is in opdracht van Driebergen Vastgoed BV in februari 2019 een verkennend bodemonderzoek en een verkennend asbestonderzoek uitgevoerd ter plaatse van het perceel gelegen aan de Olsterweg 27 te Diepenveen.

De aanleiding tot de onderzoeken is drieledig en bestaat uit de volgende onderdelen:

- De bestemmingswijziging naar wonen.
- De aanvraag van een omgevingsvergunning onderdeel 'bouwen'.
- Actualisatie van de bodemgegevens in het kader van de voorgenomen bodemsanering.

Vooronderzoek

Het doel van het vooronderzoek is het verzamelen van (historische) informatie voor een adequate invulling van de uit te voeren werkzaamheden en draagt bij aan de verklaring van de resultaten. Op het perceel zijn in 2004 en 2005 een tweetal bodemonderzoeken uitgevoerd waaruit blijkt dat er op de locatie een geval van ernstige bodemverontreiniging (grond en grondwater) aanwezig is.

In 2005 is de omvang van de grond- en grondwaterverontreiniging vastgesteld. De sterke grondverontreiniging met minerale olie bevindt zich in het traject tussen 0,1 – 3,5 m-mv. De omvang van de sterke verontreiniging is vastgesteld op 225 m³. De totale olie verontreiniging in de grond wordt geschat op 300 m³. De omvang van de olieverontreiniging in het grondwater wordt geschat op 320 m³ waarvan ca. 140 m³ sterk verontreinigd is.

Verder blijkt uit de locatie-inspectie dat de dakplaten van de schuur asbestverdacht zijn.

Verkennend bodemonderzoek

Het doel van het verkennend bodemonderzoek is het vaststellen van de milieuhygiënische kwaliteit van de bodem ter plaatse. Het bodemonderzoek is uitgevoerd op de gehele locatie waarbij de aanwezige bodemverontreiniging is geverifieerd.

Onderzoekslocatie

Tijdens de uitvoering van het bodemonderzoek zijn plaatselijk in de bovengrond sporen tot zwak baksteenhoudend materiaal waargenomen. Aan de achterzijde van de schuur is de bovengrond sterk baksteenhoudend en plaatselijk komen brokken beton of metaal voor. Verder is de bodem plaatselijk roesthoudend.

Uit de analyseresultaten blijkt dat de bovengrond met sporen baksteen analytisch een licht verhoogd gehalte PAK bevat. In de bovengrond met bijmengingen van baksteen (zwak tot sterk), brokken beton en metaal is een licht verhoogd gehalte PCB's aangetoond. In de overige onderzochte boven- en ondergrond zijn geen van de onderzochte parameters verhoogd ten opzichte van de achtergrondwaarde gemeten. In het grondwater uit peilbuis 302 zijn geen van de onderzochte parameters verhoogd ten opzichte van de streefwaarde gemeten.

Besluit bodemkwaliteit

Uit de indicatieve toetsing aan het Besluit bodemkwaliteit blijkt dat de onderzochte bovengrond met sporen baksteen in de bodemkwaliteitsklasse 'wonen' wordt ingedeeld. De overige onderzochte bodemlagen worden ingedeeld als bodemkwaliteitsklasse 'achtergrondwaarde'.

Verificatie verontreiniging

Ter plaatse van de bodemverontreiniging met minerale olie zijn ter verificatie drie boringen geplaatst. In de boringen zijn in diverse gradaties olie-waterreacties waargenomen. Analytisch zijn in de boringen 501 en 502 een sterk verhoogd gehalte minerale olie en zijn de parameters ethylbenzeen en/of xylenen licht verhoogd gemeten.

Ter plaatse van de kern van de verontreiniging is de bodemlaag van 1,5 tot 2,5 m-mv geanalyseerd op een standaardpakket voor grond. Uit de analyseresultaten blijkt dat de bodemlaag een sterk verhoogd gehalte minerale olie en een licht verhoogd gehalte PAK bevat.

Voor de verificatie van het grondwater is gebruik gemaakt van de nog aanwezige peilbuizen welke zijn bemonsterd en zijn geanalyseerd op minerale olie en vluchtige aromaten (BTEXN). Daarnaast is in de kern van de verontreiniging peilbuis 10 geanalyseerd op een standaardpakket voor grondwater. Uit de analyseresultaten blijkt dat peilbuis 10 sterk verhoogde concentraties naftaleen en minerale olie, een matig verhoogde concentratie xylenen en licht verhoogde concentraties barium, benzeen en ethylbenzeen bevat.

In het grondwater uit peilbuis 109 is een sterk verhoogde concentratie naftaleen en minerale olie alsmede licht verhoogde concentraties ethylbenzeen en xylenen vastgesteld. In de overig onderzochte grondwatermonsters zijn geen verhoogde concentraties minerale olie of vluchtige aromaten gemeten.

Verkennend asbestonderzoek

Het verkennend asbestonderzoek heeft tot doel om na te gaan of de verdenking van een asbestverontreiniging in de bodem ter plaatse terecht is. Aan de achterzijde van de loods is de bovengrond van de verdachte druppelzone onderzocht op asbest. In de gegraven proefgaten zijn bijmengingen met baksteen (sporen tot sterk), brokken beton en of sporen metaal waargenomen. Daarnaast zijn er in twee proefgaten asbestverdachte materialen waargenomen.

Uit de analyseresultaten blijkt dat het aangetroffen materiaal cement, vlakke plaat betreft en het 10-15% chrysotiel en 2-5% amfibool asbest bevat. In totaal is er 8,3 gram aangetroffen waarvan 4 gram in proefgat 401 en 4,3 gram in proefgat 402. In het samengestelde mengmonster van de gezeefde bovengrond (MM ASB 1) zijn geen verhoogde asbestconcentraties gemeten.

Op basis van de berekening van de asbestconcentratie in de materiaalmonsters (fractie >20mm) en de gewogen asbestconcentraties in het mengmonster van de grond (fractie <20mm) blijkt dat ter plaatse van meetpunt 401 (26,4 mg/kg ds.) en 402 (30,4 mg/kg ds.) de interventiewaarde/resconcentratienorm, vastgesteld op 100 mg/kg ds. gewogen niet wordt overschreden.

5.2. Conclusie en Advies

- Op de onderzoekslocatie is een bodemverontreiniging aanwezig met minerale olie en vluchtige aromaten. Bij het voordoen van een natuurlijk moment zoals de herinrichting van het perceel dient de bodemverontreiniging gesaneerd te worden. Voorafgaand aan de sanering dient een saneringsplan opgesteld te worden welke ter goedkeuring aan het bevoegd gezag voorgelegd dient te worden.

- Voor het overig terrein geldt dat er maximaal licht verhoogde gehalten en concentraties zijn aangetoond. De licht verhoogde gehalten en concentraties zijn dusdanig gering verhoogd dat risico voor het milieu en de volksgezondheid als verwaarloosbaar mogen worden beschouwd. We zien met betrekking tot het overig terrein geen milieuhygiënische belemmering voor de bestemmingsplanwijziging alsmede de aanvraag van een omgevingsvergunning 'bouwen'.
- Uit het verkennend asbestonderzoek blijkt er aan de achterzijde van de schuur enkele asbest verdachte materialen in de grond aanwezig te zijn. Echter overschrijdt het berekende gehalte de grens van nader onderzoek (50 mg/kg ds.) en interventiewaarde (100 mg/kg ds.) niet. Wel dient men tijdens de uitvoering van grondwerkzaamheden alert te zijn op eventuele aanwezige asbest spots/materiaal.

Buro Antares bv

Zelhem, 14-03-2019

Bij eventueel hergebruik van grond dient rekening te worden gehouden met de Nota Bodembeheer van de betreffende gemeente of het Besluit bodemkwaliteit. Indien vrijkomende grond elders wordt hergebruikt kunnen partijkeuringen conform het Besluit bodemkwaliteit noodzakelijk zijn om de uiteindelijke hergebruiksmogelijkheden van de grond vast te stellen. Verder dient men tijdens grondwerkzaamheden alert te zijn op een eventuele onvoorziene verontreiniging van de bodem.

Project: Verkennend bodem- en asbestonderzoek, Olsterweg 27 te Diepenveen
Kenmerk: MST\2018166\14-03-2019\Versie 1



BIJLAGE 1

Topografische ligging

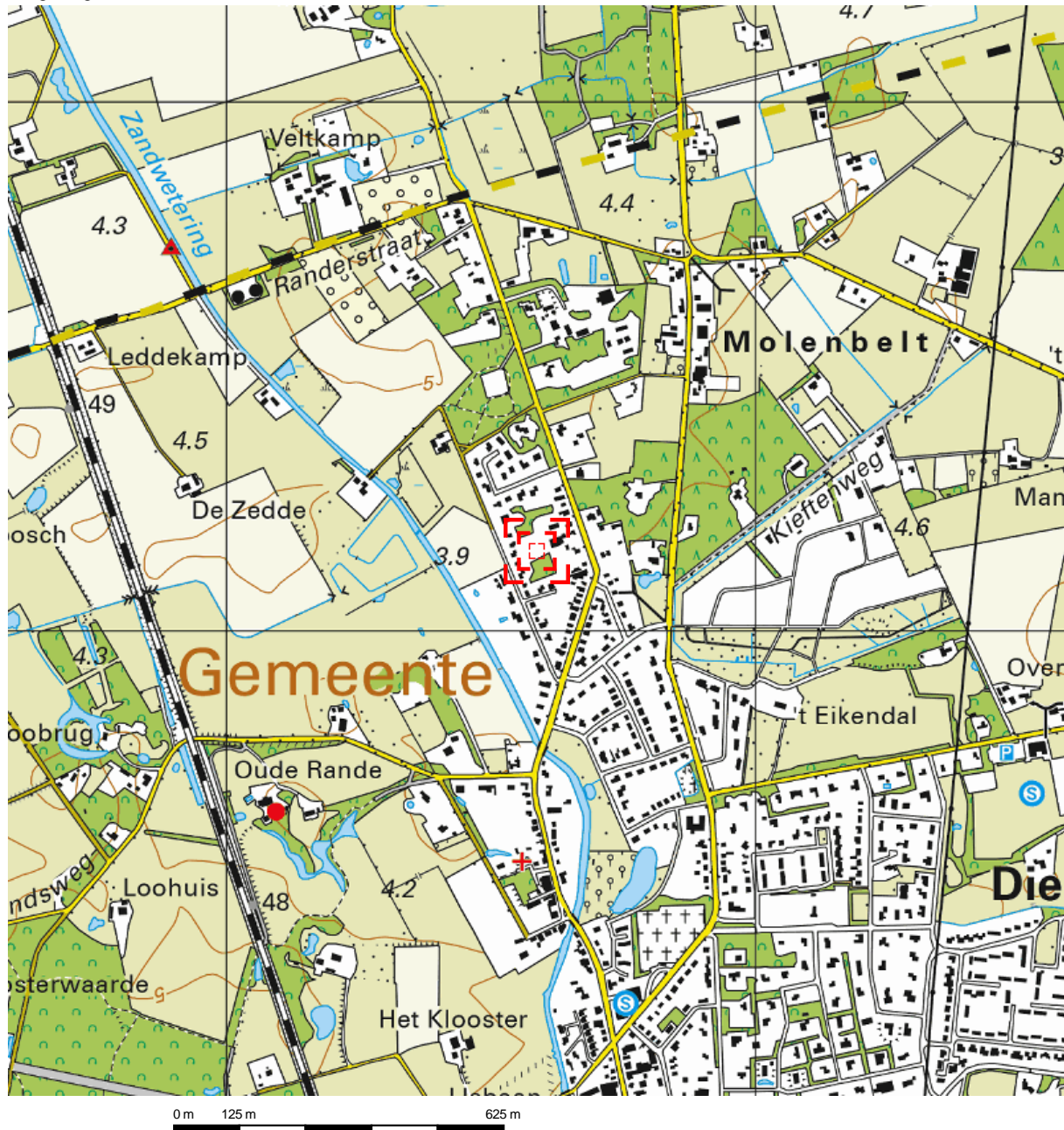

Deze kaart is noordgericht.

Schaal 1: 12500

 Hier bevindt zich Kadastraal object Diepenveen A 6403
CC-BY Kadaster.



<p>BEBOUWING a bebouwd gebied b gebouwen c hoogbouw d kas</p> <p>WEGEN autosnelweg hoofdweg met gescheiden rijbanen hoofdweg regionale weg met gescheiden rijbanen regionale weg lokale weg met gescheiden rijbanen lokale weg weg met losse of slechte verharding onverharde weg straat/overige weg voetgangersgebied fietspad pad, voetpad weg in aanleg</p> <p>viaduct aquaduct vaste brug beweegbare brug brug op pijlers</p>	<p>SPOORWEGEN spoorweg: enkelspoor spoorweg: meersporig a station b spoorweg in tunnel tramweg a sneltram b sneltramhalte a metro bovengronds b metrostation</p> <p>HYDROGRAFIE waterloop: smaller dan 3 m waterloop: 3-6 m breed waterloop: breder dan 6 m a schutsluis b stuwen c koedam a duiker b grondduiker c afsluitbare duiker</p> <p>BODEMGEBRUIK a grasland met sloten b akkerland met greppels c boomgaard d fruitkwekerij e boomkwekerij f grasland met populierenopstand g loofbos h naaldbos i gemengd bos j griend k heide l zand m drasland, moeras n rietland o dodenakker, begraafplaats p overig bodemgebruik</p>	<p>OVERIGE SYMBOLEN a religieus gebouw b toren, hoge koepel c religieus gebouw met toren d markant object e watertoren f vuurtoren a gemeentehuis b postkantoor c politiebureau d wegwijzer a kapel b kruis c vlampijp d telescoop a windmolen b waterradmolen c windmotor d windturbine a oliepompinstallatie b seinmast c zendmast a hunebed b monument c gemaal a kampeertrein b sportcomplex c ziekenhuis a Pl b Gp c . a paal b grenspunt c boom schietbaan afrastering hoogspanningsleiding met mast muur geluidswering</p>
---	---	--

Project: Verkennend bodem- en asbestonderzoek, Olsterweg 27 te Diepenveen
Kenmerk: MST\2018166\14-03-2019\Versie 1



BIJLAGE 2

Situatietekening

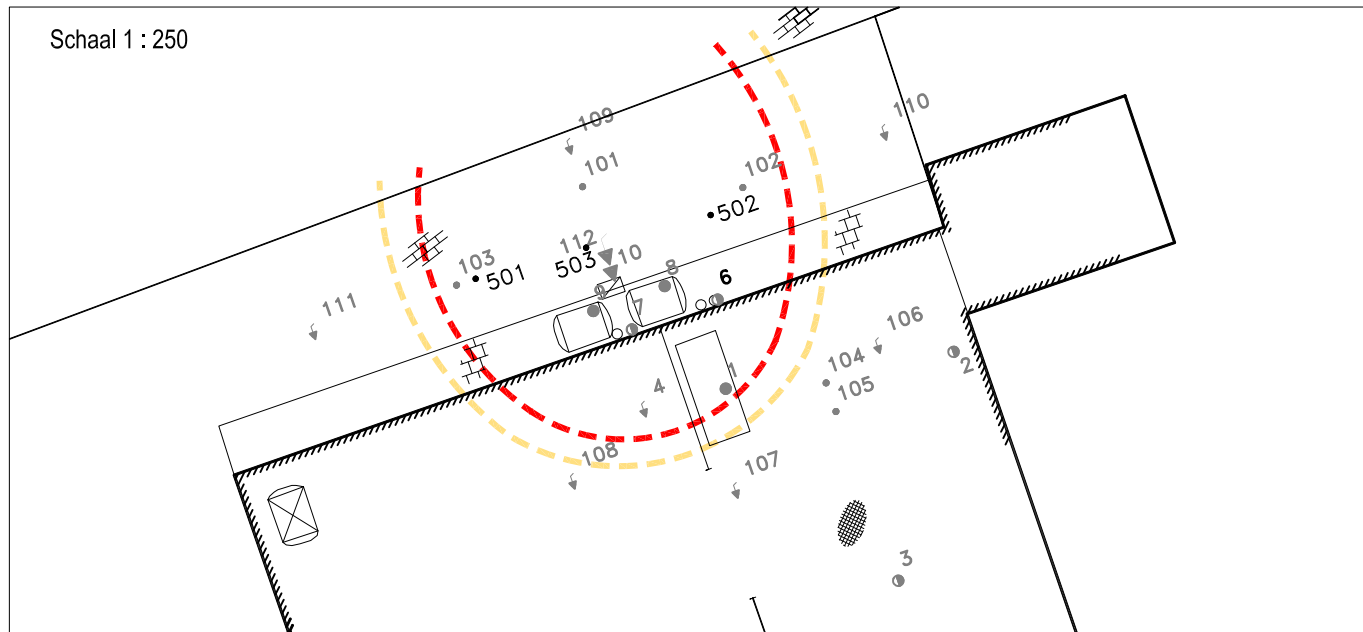

LEGENDA

Boring < 1,0 m-mv	Streefwaarde contour grond verontreiniging
Boring > 1,0 m-mv	Interventiewaarde contour grond verontreiniging
Peilbuis	
Asbest inspectie gat	
Onderzoeklocatie	

Opdrachtgever: Driebergen Vastgoed	Schaal: 1 : 500	Projectnr.: 2018166
Project: Olsterweg 27 te Diepenveen	Formaat: A3	Teknr.: 001
Onderwerp: Situatietekening	Getek.: MS	Fase:
	Contr.: MR	-
	Datum: 7-1-2018	
		Status: Definitief

Postbus 31
7020 AA Zelhem
Telefoon: 0314-627701
Fax: 0314-627726
www.buroantares.nl

Project: Verkennend bodem- en asbestonderzoek, Olsterweg 27 te Diepenveen
Kenmerk: MST\2018166\14-03-2019\Versie 1



BIJLAGE 3

Boorprofielen

Boring:

Datum:
 Boormeester:

301

05-02-2019
 M. Milius

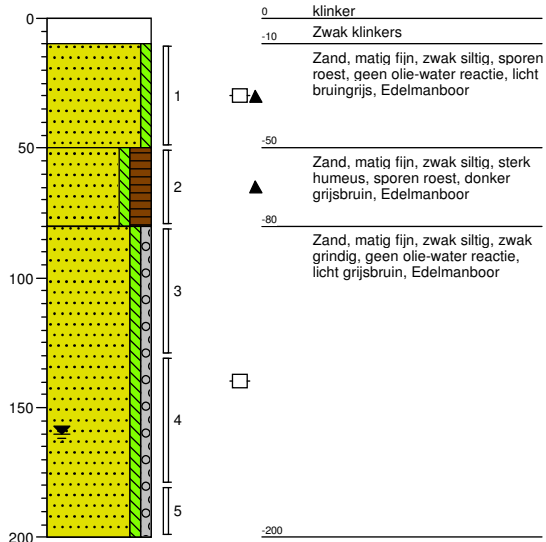

Boring:

Datum:
 Boormeester:

302

05-02-2019
 M. Milius

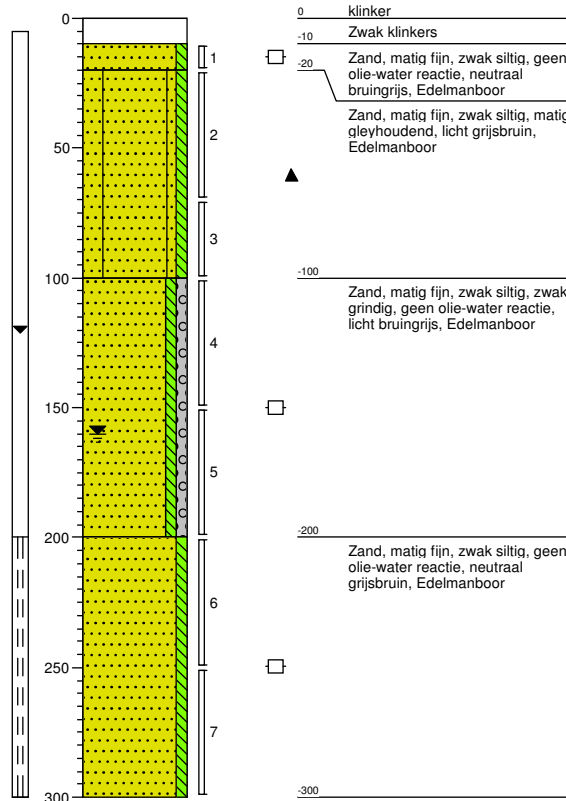

Boring:

Datum:
 Boormeester:

303

05-02-2019
 M. Milius



Boring:

Datum:
 Boormeester:

304

05-02-2019
 M. Milius

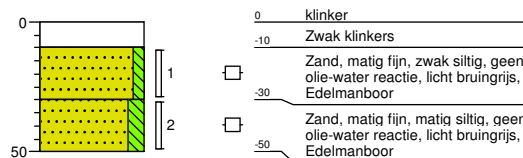

Boring:

Datum:
 Boormeester:

305

05-02-2019
 M. Milius

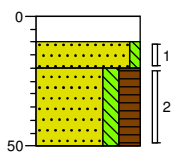

0	klinker
-10	Zwak klinkers
-20	Zand, matig fijn, zwak siltig, geen olie-water reactie, licht bruingrijs, Edelmanboor
-50	Zand, matig fijn, matig siltig, sterk humeus, geen olie-water reactie, donker grijsbruin, Edelmanboor

Boring:

Datum:
 Boormeester:

306

05-02-2019
 M. Milius

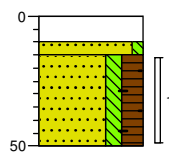

0	klinker
-10	Zwak klinkers
-15	Zand, matig fijn, zwak siltig, geen olie-water reactie, licht bruingrijs, Edelmanboor
-50	Zand, matig fijn, matig siltig, sterk humeus, sporen baksteen, geen olie-water reactie, donker grijsbruin, Edelmanboor

Boring:

Datum:
 Boormeester:

307

05-02-2019
 M. Milius

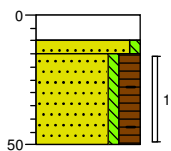

0	klinker
-10	Zwak klinkers
-15	Zand, matig fijn, zwak siltig, geen olie-water reactie, licht bruingrijs, Edelmanboor
-50	Zand, matig fijn, zwak siltig, sterk humeus, sporen baksteen, geen olie-water reactie, donker grijsbruin, Edelmanboor

Boring:

Datum:
 Boormeester:

308

05-02-2019
 M. Milius

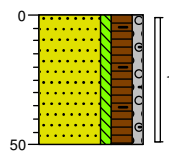

0	braak
-15	Zand, matig fijn, zwak siltig, sterk humeus, zwak grindig, zwak baksteenhoudend, geen olie-water reactie, donker grijsbruin, Edelmanboor
-50	

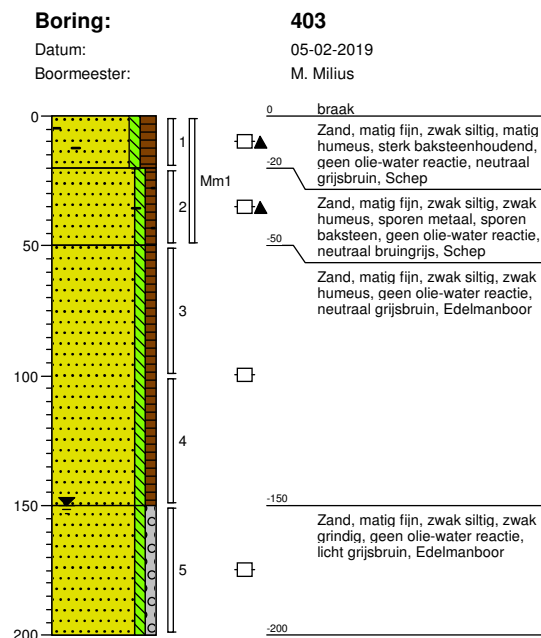
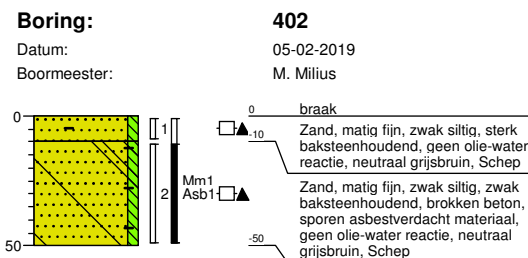
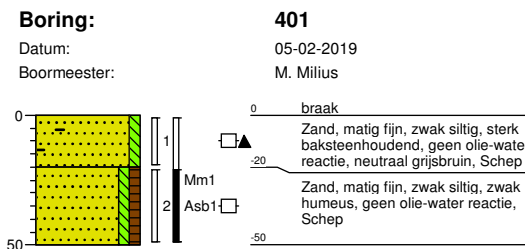
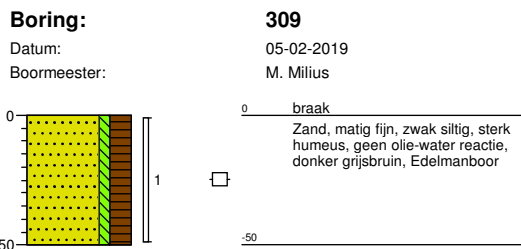

Boring:

Datum:
 Boormeester:

501

05-02-2019
 M. Milius

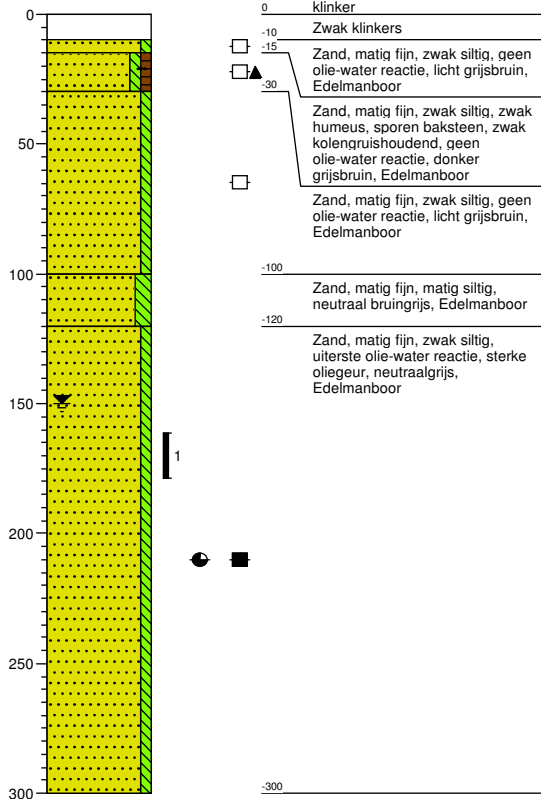

Boring:

Datum:
 Boormeester:

502

15-02-2019
 M. Milius

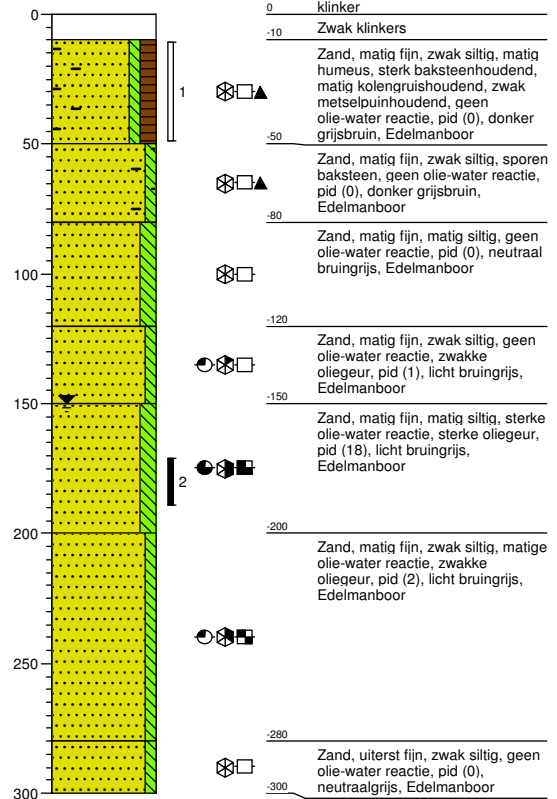

Boring:

Datum:
 Boormeester:

503

15-02-2019
 M. Milius

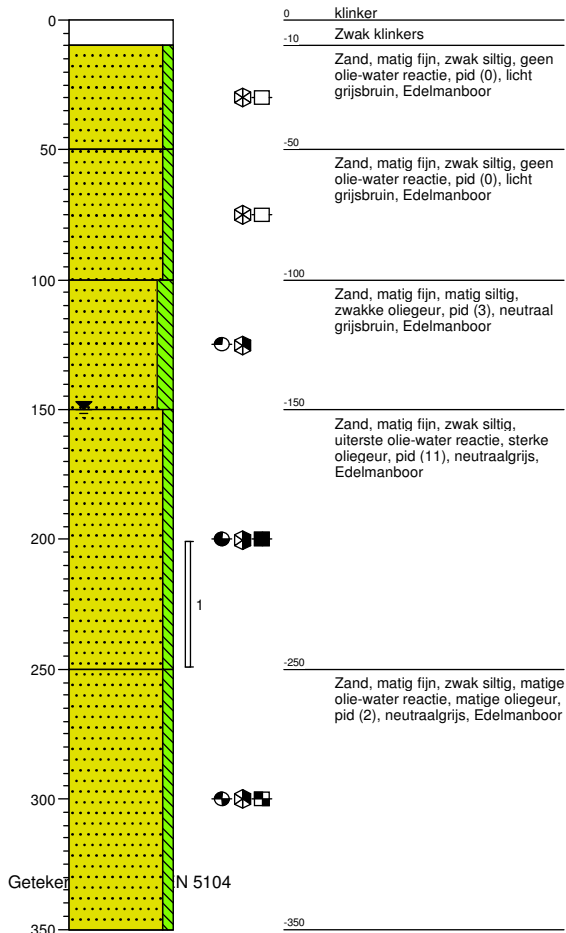

Legenda (conform NEN 5104)

grind

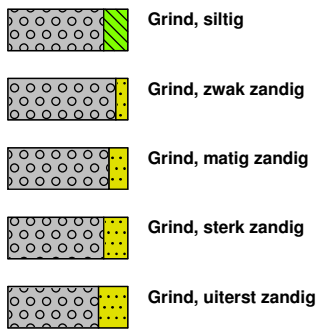

zand

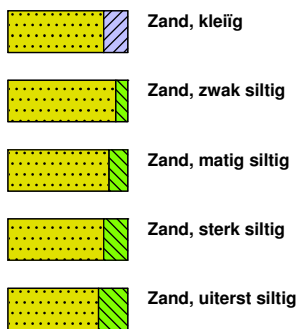

veen



peilbuis

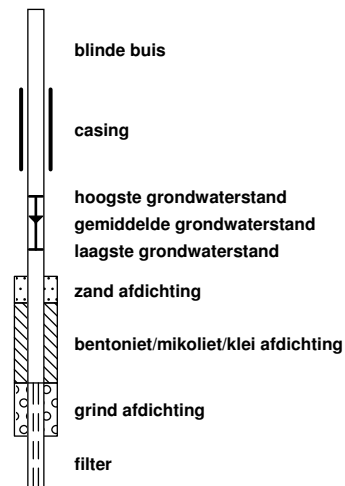

klei



leem

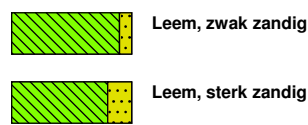

overige toevoegingen

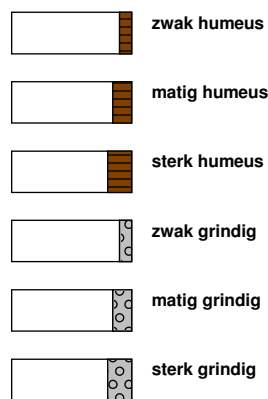

geur



olie

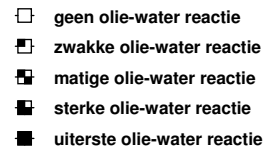

p.i.d.-waarde

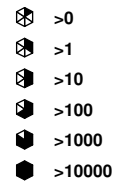

monsters

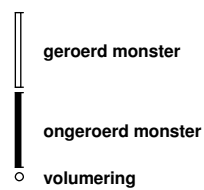

overig

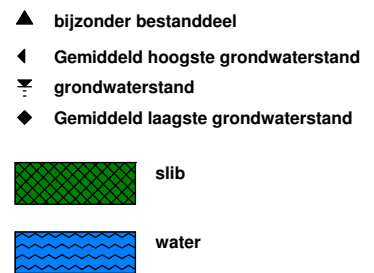

Project: Verkennend bodem- en asbestonderzoek, Olsterweg 27 te Diepenveen
Kenmerk: MST\2018166\14-03-2019\Versie 1



BIJLAGE 4

Originele analysecertificaten, verkennend bodemonderzoek

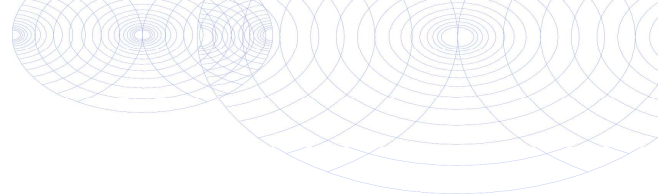

Buro Antares B.V.
T.a.v. M. Steman
Postbus 31
7020 AA ZELHEM

Analyscertificaat

Datum: 19-Feb-2019

Hierbij ontvangt u de resultaten van het navolgende laboratoriumonderzoek.

Certificaatnummer/Versie	2019021966/1
Uw project/verslagnummer	2018166
Uw projectnaam	Olsterweg 27 te Diepenveen
Uw ordernummer	
Monster(s) ontvangen	15-Feb-2019

Dit certificaat mag uitsluitend in zijn geheel worden gereproduceerd.
De analyse resultaten hebben alleen betrekking op het beproefde object.

De grondmonsters worden tot 4 weken na datum ontvangst bewaard en watermonsters tot 2 weken na datum ontvangst. Zonder tegenbericht worden de monsters nadien afgevoerd.
Indien de monsters langer bewaard dienen te blijven verzoeken wij U dit exemplaar uiterlijk 1 werkdag voor afloop van de standaardbewaarperiode ondertekend aan ons te retourneren. Voor de kosten van het langer bewaren van monsters verwijzen wij naar de prijslijst.

Bewaren tot:

Datum:

Naam:

Handtekening:

Wij vertrouwen erop uw opdracht hiermee naar verwachting te hebben uitgevoerd, mocht U naar aanleiding van dit analyscertificaat nog vragen hebben verzoeken wij U contact op te nemen met de afdeling Verkoop en Advies.

Met vriendelijke groet,

Eurofins Analytico B.V.



Ing. A. Veldhuizen
Technical Manager

Eurofins Analytico B.V.

Gildeweg 42-46
3771 NB Barneveld
P.O. Box 459
3770 AL Barneveld NL

Tel. +31 (0)34 242 63 00
Fax +31 (0)34 242 63 99
E-mail info-env@eurofins.nl
Site www.eurofins.nl

BNP Paribas S.A. 227 9245 25
IBAN: NL71BNPA0227924525
BIC: BNPANL2A
KvK/CoC No. 09088623
BTW/VAT No. NL 8043.14.883.B01

Eurofins Analytico B.V. is ISO 14001: 2015 gecertificeerd door TÜV en erkend door het Vlaamse Gewest (OVAM en Dep. Omgeving), het Brusselse Gewest (BIM), het Waalse Gewest (DGRNE-OWD) en door de overheid van Luxemburg (MEV).



Analysecertificaat

Uw project/verslagnummer 2018166
 Uw projectnaam Olsterweg 27 te Diepenveen
 Uw ordernummer
 Monsternemer
 Monstermatrix Grond (AS3000)

Certificaatnummer/Versie 2019021966/1
 Startdatum 15-Feb-2019
 Rapportagedatum 19-Feb-2019/15:06
 Bijlage A, B, C
 Pagina 1/1

Analyse	Eenheid	1
Voorbehandeling		
Cryogeen malen AS3000		Uitgevoerd
Bodemkundige analyses		
S Droge stof	% (m/m)	84.7
Vluchtige Aromatische Koolwaterstoffen		
S Benzeen	mg/kg ds	<0.050
S Toluene	mg/kg ds	<0.050
S Ethylbenzeen	mg/kg ds	0.23
S o-Xyleen	mg/kg ds	<0.050
S m,p-Xyleen	mg/kg ds	0.23
S Xylenen (som) (factor 0,7)	mg/kg ds	0.26
BTEX (som)	mg/kg ds	0.45
S Naftaleen	mg/kg ds	2.1
Minerale olie		
Minerale olie (C10-C12)	mg/kg ds	460
Minerale olie (C12-C16)	mg/kg ds	2100
Minerale olie (C16-C21)	mg/kg ds	2100
Minerale olie (C21-C30)	mg/kg ds	530
Minerale olie (C30-C35)	mg/kg ds	16
Minerale olie (C35-C40)	mg/kg ds	<6.0
S Minerale olie totaal (C10-C40)	mg/kg ds	5100 ¹⁾
Chromatogram olie (GC)		Zie bijl.

Nr.	Monsterschrijving	Datum monstername	Monster nr.
1	502.2 502 (170-190)	15-Feb-2019	10558706

Eurofins Analytico B.V.

Gildeweg 42-46
 3771 NB Barneveld
 P.O. Box 459
 3770 AL Barneveld NL
 Tel. +31 (0)34 242 63 00
 Fax +31 (0)34 242 63 99
 E-mail info-env@eurofins.nl
 Site www.eurofins.nl

BNP Paribas S.A. 227 9245 25
 IBAN: NL71BNPA0227924525
 BIC: BNPANL2A
 KvK/CoC No. 09088623
 BTW/VAT No. NL 8043.14.883.B01



Q: door RvA geaccrediteerde verrichting
 A: AP04 erkende verrichting
 S: AS SIKB erkende verrichting
 V: VLAREL erkende verrichting
 M: MCERTS erkend

Dit certificaat mag uitsluitend in zijn geheel worden gereproduceerd.
 Eurofins Analytico B.V. is ISO 14001: 2015 gecertificeerd door TÜV en erkend door het Vlaamse Gewest (OVAM en Dep. Omgeving), het Brusselse Gewest (BIM), het Waalse Gewest (DGRNE-OWD) en door de overheid van Luxemburg (MEV).

Akkoord
 Pr.coörd.





Bijlage (A) met deelmonsterinformatie behorende bij analysecertificaat 2019021966/1

Pagina 1/1

Monster nr.	Boornr	Omschrijving	Van	Tot	Barcode	Monstername ID/Monsteromsch.
10558706	502	2	170	190	0550190242	502.2 502 (170-190)



Eurofins Analytico B.V.

Gildeweg 42-46
 3771 NB Barneveld
 P.O. Box 459
 3770 AL Barneveld NL
 Tel. +31 (0)34 242 63 00
 Fax +31 (0)34 242 63 99
 E-mail info-env@eurofins.nl
 Site www.eurofins.nl

BNP Paribas S.A. 227 9245 25
 IBAN: NL71BNPA0227924525
 BIC: BNPANL2A
 KvK/CoC No. 09088623
 BTW/VAT No. NL 8043.14.883.B01

Eurofins Analytico B.V. is ISO 14001: 2015 gecertificeerd door TÜV en erkend door het Vlaamse Gewest (OVAM en Dep. Omgeving), het Brusselse Gewest (BIM), het Waalse Gewest (DGRNE-OWD) en door de overheid van Luxemburg (MEV).

**Bijlage (B) met opmerkingen behorende bij analysecertificaat 2019021966/1**

Pagina 1/1

Opmerking 1)

Vluchtige oliefractie aanwezig.

**Eurofins Analytico B.V.**

Gildeweg 42-46 Tel. +31 (0)34 242 63 00
3771 NB Barneveld Fax +31 (0)34 242 63 99
P.O. Box 459 E-mail info-env@eurofins.nl
3770 AL Barneveld NL Site www.eurofins.nl

BNP Paribas S.A. 227 9245 25
IBAN: NL71BNPA0227924525
BIC: BNPNL2A
KvK/CoC No. 09088623
BTW/VAT No. NL 8043.14.883.B01

Eurofins Analytico B.V. is ISO 14001: 2015 gecertificeerd door TÜV en erkend door het Vlaamse Gewest (OVAM en Dep. Omgeving), het Brusselse Gewest (BIM), het Waalse Gewest (DGRNE-OWD) en door de overheid van Luxemburg (MEV).

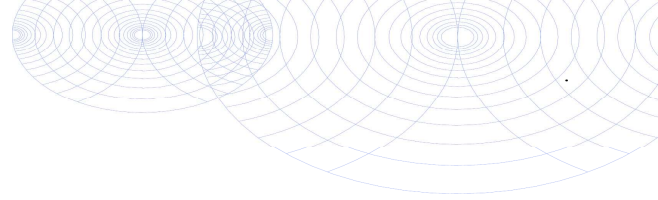

Bijlage (C) met methodeverwijzingen behorende bij analysecertificaat 2019021966/1

Pagina 1/1

Analyse	Methode	Techniek	Methode referentie
Xylenen som AS/AP	W0254	HS-GC-MS	Cf. pb 3030-1 & NEN-EN-ISO 22155
Aromaten (BTEXN)	W0254	HS-GC-MS	Cf. pb 3030-1 & NEN-EN-ISO 22155
Cryogeen malen	W0106	Voorbehandeling	Cf. AS3000
Droge Stof	W0104	Gravimetrie	Cf. pb 3010-2 en gw. NEN-EN 15934
Minerale olie (C10-C40)	W0202	GC-FID	Cf. pb 3010-7 en gw. NEN-EN-ISO 16703
Chromatogram MO (GC)	W0202	GC-FID	Gelijkw. NEN-EN-ISO 16703

Nadere informatie over de toegepaste onderzoeksmethoden alsmede een classificatie van de meetonzekerheid staan vermeld in ons overzicht "Specificaties analysemethoden", versie juni 2016.



Eurofins Analytico B.V.

Gildeweg 42-46
3771 NB Barneveld
P.O. Box 459
3770 AL Barneveld NL

Tel. +31 (0)34 242 63 00
Fax +31 (0)34 242 63 99
E-mail info-env@eurofins.nl
Site www.eurofins.nl

BNP Paribas S.A. 227 9245 25
IBAN: NL71BNPA0227924525
BIC: BNPANL2A
KvK/CoC No. 09088623
BTW/VAT No. NL 8043.14.883.B01

Eurofins Analytico B.V. is ISO 14001: 2015 gecertificeerd door TÜV en erkend door het Vlaamse Gewest (OVAM en Dep. Omgeving), het Brusselse Gewest (BIM), het Waalse Gewest (DGRNE-OWD) en door de overheid van Luxemburg (MEV).

Sample ID.: 10558706
 Certificate no.:2019021966
 Sample description.: 502.2 502 (170-190)

V

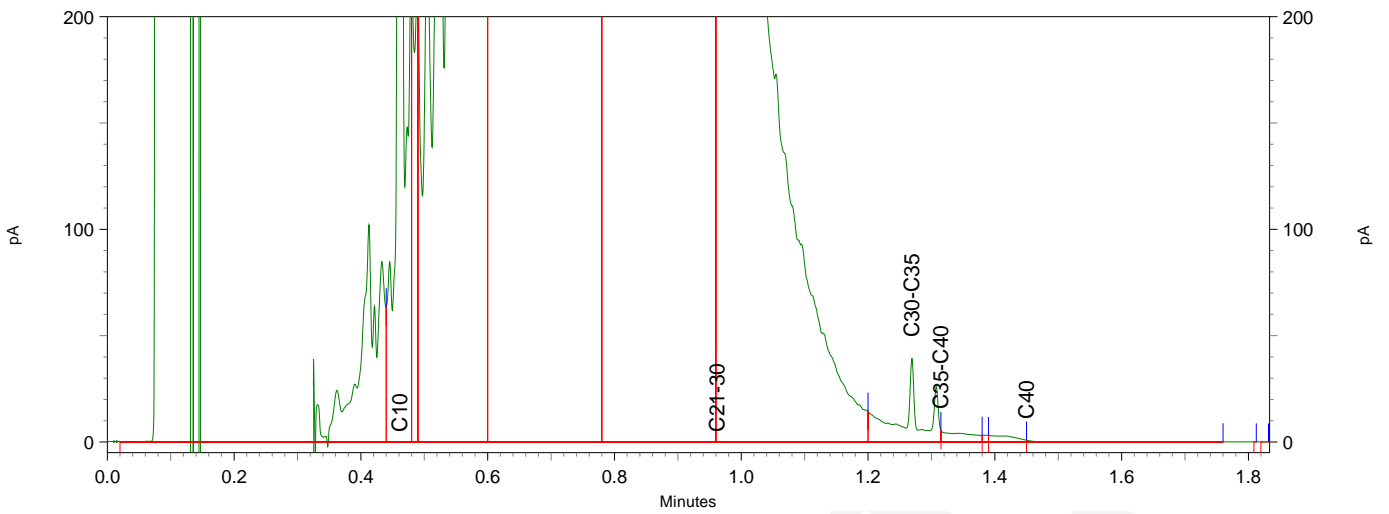
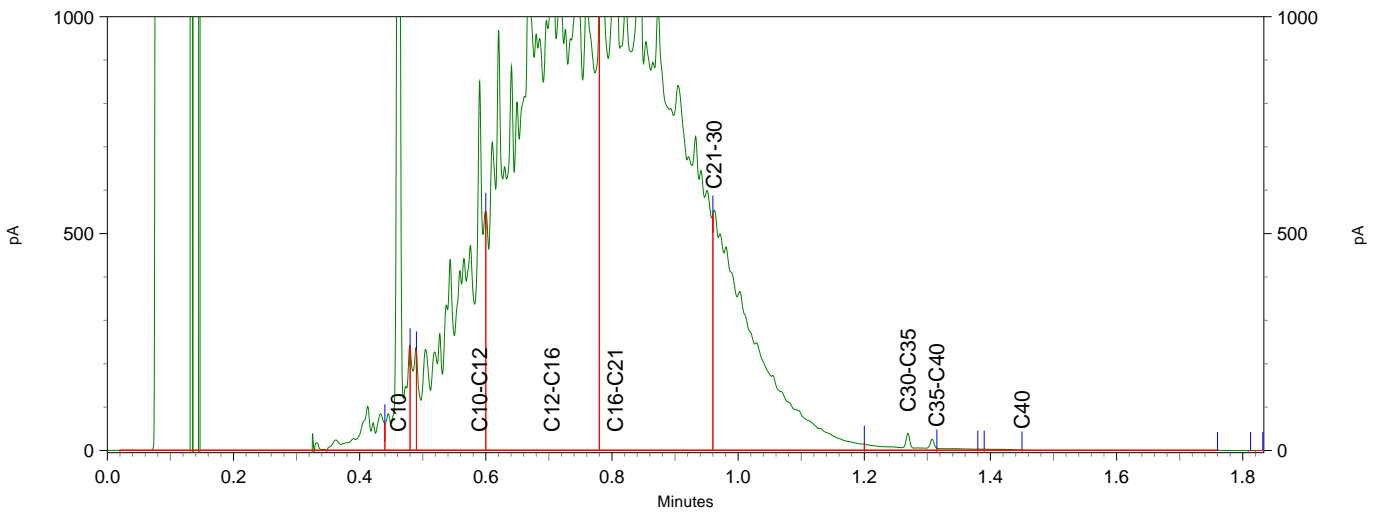
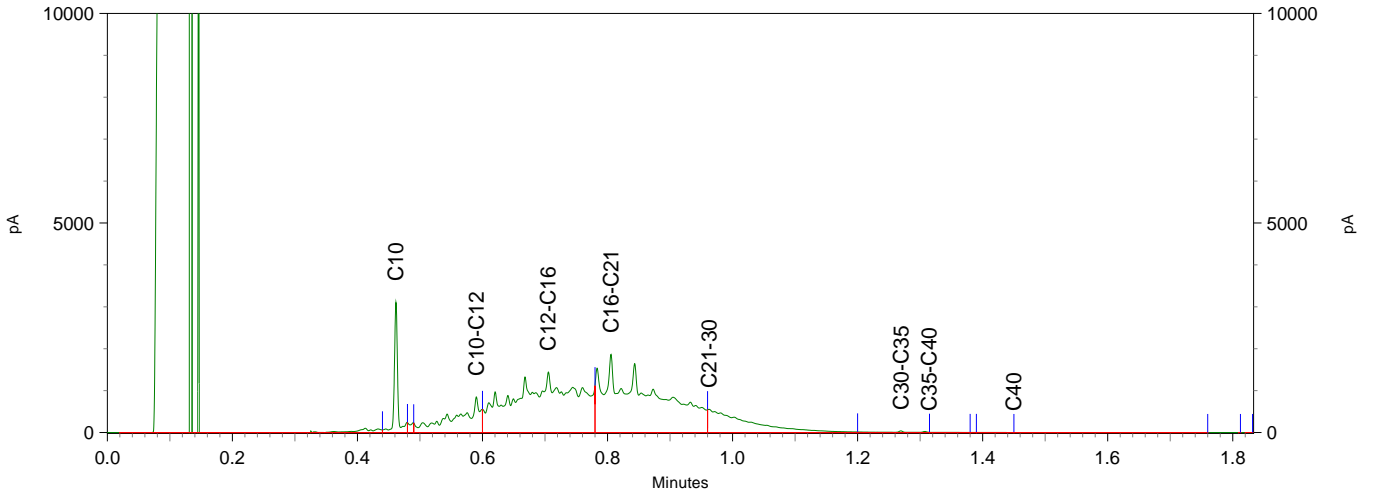



Buro Antares B.V.
T.a.v. M. Steman
Postbus 31
7020 AA ZELHEM

Analyscertificaat

Datum: 11-Feb-2019

Hierbij ontvangt u de resultaten van het navolgende laboratoriumonderzoek.

Certificaatnummer/Versie	2019015933/1
Uw project/verslagnummer	2018166
Uw projectnaam	Olsterweg 27 te Diepenveen
Uw ordernummer	
Monster(s) ontvangen	06-Feb-2019

Dit certificaat mag uitsluitend in zijn geheel worden gereproduceerd.
De analyse resultaten hebben alleen betrekking op het beproefde object.

De grondmonsters worden tot 4 weken na datum ontvangst bewaard en watermonsters tot 2 weken na datum ontvangst. Zonder tegenbericht worden de monsters nadien afgevoerd.
Indien de monsters langer bewaard dienen te blijven verzoeken wij U dit exemplaar uiterlijk 1 werkdag voor afloop van de standaardbewaarperiode ondertekend aan ons te retourneren. Voor de kosten van het langer bewaren van monsters verwijzen wij naar de prijslijst.

Bewaren tot:

Datum:

Naam:

Handtekening:

Wij vertrouwen erop uw opdracht hiermee naar verwachting te hebben uitgevoerd, mocht U naar aanleiding van dit analyscertificaat nog vragen hebben verzoeken wij U contact op te nemen met de afdeling Verkoop en Advies.

Met vriendelijke groet,

Eurofins Analytico B.V.



Ing. A. Veldhuizen
Technical Manager

Eurofins Analytico B.V.

Gildeweg 42-46
3771 NB Barneveld
P.O. Box 459
3770 AL Barneveld NL

Tel. +31 (0)34 242 63 00
Fax +31 (0)34 242 63 99
E-mail info-env@eurofins.nl
Site www.eurofins.nl

BNP Paribas S.A. 227 9245 25
IBAN: NL71BNPA0227924525
BIC: BNPANL2A
KvK/CoC No. 09088623
BTW/VAT No. NL 8043.14.883.B01

Eurofins Analytico B.V. is ISO 14001: 2004 gecertificeerd door TÜV en erkend door het Vlaamse Gewest (OVAM en Dep. Omgeving), het Brusselse Gewest (BIM), het Waalse Gewest (DGRNE-OWD) en door de overheid van Luxemburg (MEV).



Analysecertificaat

Uw project/verslagnummer	2018166	Certificaatnummer/Versie	2019015933/1
Uw projectnaam	Olsterweg 27 te Diepenveen	Startdatum	06-Feb-2019
Uw ordernummer		Rapportagedatum	11-Feb-2019/09:23
Monsternemer		Bijlage	A, C
Monstermatrix	Grond (AS3000)	Pagina	1/2

Analyse	Eenheid	1
Voorbehandeling		
Cryogeen malen AS3000		Uitgevoerd
Bodemkundige analyses		
S Droge stof	% (m/m)	89.6
S Organische stof	% (m/m) ds	1.4
Gloeirest	% (m/m) ds	98.5
S Korrelgrootte < 2 µm (Lutum)	% (m/m) ds	2.5
Metalen		
S Barium (Ba)	mg/kg ds	24
S Cadmium (Cd)	mg/kg ds	<0.20
S Kobalt (Co)	mg/kg ds	3.4
S Koper (Cu)	mg/kg ds	5.5
S Kwik (Hg)	mg/kg ds	<0.050
S Molybdeen (Mo)	mg/kg ds	<1.5
S Nikkel (Ni)	mg/kg ds	6.4
S Lood (Pb)	mg/kg ds	16
S Zink (Zn)	mg/kg ds	32
Minerale olie		
Minerale olie (C10-C12)	mg/kg ds	<3.0
Minerale olie (C12-C16)	mg/kg ds	<5.0
Minerale olie (C16-C21)	mg/kg ds	<5.0
Minerale olie (C21-C30)	mg/kg ds	14
Minerale olie (C30-C35)	mg/kg ds	9.9
Minerale olie (C35-C40)	mg/kg ds	<6.0
S Minerale olie totaal (C10-C40)	mg/kg ds	<35
Polychloorbifenylen, PCB		
S PCB 28	mg/kg ds	<0.0010
S PCB 52	mg/kg ds	<0.0010
S PCB 101	mg/kg ds	<0.0010
S PCB 118	mg/kg ds	<0.0010

Nr. Monsteromschrijving	Datum monstername	Monster nr.
1 MM 4 401 (20-50) 402 (10-50) 403 (20-50)	05-Feb-2019	10539290

Eurofins Analytico B.V.

Gildeweg 42-46
3771 NB Barneveld
P.O. Box 459
3770 AL Barneveld NL

Tel. +31 (0)34 242 63 00
Fax +31 (0)34 242 63 99
E-mail info-env@eurofins.nl
Site www.eurofins.nl

BNP Paribas S.A. 227 9245 25
IBAN: NL71BNPA0227924525
BIC: BNPANL2A
KvK/CoC No. 09088623
BTW/VAT No. NL 8043.14.883.B01



Q: door RvA geaccrediteerde verrichting
R: AP04 erkende verrichting
S: AS SIKB erkende verrichting
V: VLAREL erkende verrichting
M: MCERTS erkend

Dit certificaat mag uitsluitend in zijn geheel worden gereproduceerd.
Eurofins Analytico B.V. is ISO 14001: 2004 gecertificeerd door TÜV en erkend door het Vlaamse Gewest (OVAM en Dep. Omgeving), het Brusselse Gewest (BIM), het Waalse Gewest (DGRNE-OWD) en door de overheid van Luxemburg (MEV).





Analysecertificaat

Uw project/verslagnummer 2018166
 Uw projectnaam Olsterweg 27 te Diepenveen
 Uw ordernummer

Certificaatnummer/Versie 2019015933/1
 Startdatum 06-Feb-2019
 Rapportagedatum 11-Feb-2019/09:23
 Bijlage A, C
 Pagina 2/2

Monsternemer
 Monstermatrix Grond (AS3000)

Analyse	Eenheid	1
S PCB 138	mg/kg ds	<0.0010
S PCB 153	mg/kg ds	0.0010
S PCB 180	mg/kg ds	0.0011
S PCB (som 7) (factor 0,7)	mg/kg ds	0.0056
Polycyclische Aromatische Koolwaterstoffen, PAK		
S Naftaleen	mg/kg ds	<0.050
S Fenanthreen	mg/kg ds	0.11
S Anthraceen	mg/kg ds	<0.050
S Fluorantheen	mg/kg ds	0.23
S Benzo(a)anthraceen	mg/kg ds	0.10
S Chryseen	mg/kg ds	0.13
S Benzo(k)fluorantheen	mg/kg ds	0.062
S Benzo(a)pyreen	mg/kg ds	0.11
S Benzo(ghi)peryleen	mg/kg ds	0.081
S Indeno(123-cd)pyreen	mg/kg ds	0.088
S PAK VROM (10) (factor 0,7)	mg/kg ds	0.97

Nr. Monsteromschrijving

1 MM 4 401 (20-50) 402 (10-50) 403 (20-50)

Datum monstername

05-Feb-2019

Monster nr.

10539290

Eurofins Analytico B.V.

Gildeweg 42-46
 3771 NB Barneveld
 P.O. Box 459
 3770 AL Barneveld NL
 Tel. +31 (0)34 242 63 00
 Fax +31 (0)34 242 63 99
 E-mail info-env@eurofins.nl
 Site www.eurofins.nl

BNP Paribas S.A. 227 9245 25
 IBAN: NL71BNPA0227924525
 BIC: BNPANL2A
 KvK/CoC No. 09088623
 BTW/VAT No. NL 8043.14.883.B01



Q: door RvA geaccrediteerde verrichting
 A: AP04 erkende verrichting
 S: AS SIKB erkende verrichting
 V: VLAREL erkende verrichting
 M: MCERTS erkend

Dit certificaat mag uitsluitend in zijn geheel worden gereproduceerd.
 Eurofins Analytico B.V. is ISO 14001: 2004 gecertificeerd door TÜV en erkend door het Vlaamse Gewest (OVAM en Dep. Omgeving), het Brusselse Gewest (BIM), het Waalse Gewest (DGRNE-OWD) en door de overheid van Luxemburg (MEV).

Akkoord
 Pr.coörd.





Bijlage (A) met deelmonsterinformatie behorende bij analysecertificaat 2019015933/1

Pagina 1/1

Monster nr.	Boornr	Omschrijving	Van	Tot	Barcode	Monstername ID/Monsteromsch.
10539290	401	2	20	50	0535551156	MM 4 401 (20-50) 402 (10-50) 4
10539290	402	2	10	50	0535550999	MM 4 401 (20-50) 402 (10-50) 4
10539290	403	2	20	50	0535551159	MM 4 401 (20-50) 402 (10-50) 4



Eurofins Analytico B.V.

Gildeweg 42-46
 3771 NB Barneveld
 P.O. Box 459
 3770 AL Barneveld NL
 Tel. +31 (0)34 242 63 00
 Fax +31 (0)34 242 63 99
 E-mail info-env@eurofins.nl
 Site www.eurofins.nl

BNP Paribas S.A. 227 9245 25
 IBAN: NL71BNPA0227924525
 BIC: BNPANL2A
 KvK/CoC No. 09088623
 BTW/VAT No. NL 8043.14.883.B01

Eurofins Analytico B.V. is ISO 14001: 2004 gecertificeerd door TÜV en erkend door het Vlaamse Gewest (OVAM en Dep. Omgeving), het Brusselse Gewest (BIM), het Waalse Gewest (DGRNE-OWD) en door de overheid van Luxemburg (MEV).



Bijlage (C) met methodeverwijzingen behorende bij analysecertificaat 2019015933/1

Pagina 1/1

Analyse	Methode	Techniek	Methode referentie
Cryogeen malen	W0106	Voorbehandeling	Cf. AS3000
Droge Stof	W0104	Gravimetrie	Cf. pb 3010-2 en gw. NEN-EN 15934
Organische stof (gloeiverlies)	W0109	Gravimetrie	Cf. pb 3010-3 en cf. NEN 5754
Korrelgrootte < 2 µm (lutum)	W0171	Sedimentatie	Cf. pb 3010-4 en cf. NEN 5753
Barium (Ba)	W0423	ICP-MS	Cf. pb 3010-5 en cf. NEN-EN-ISO 17294-2
Cadmium (Cd)	W0423	ICP-MS	Cf. pb 3010-5 en cf. NEN-EN-ISO 17294-2
Kobalt (Co)	W0423	ICP-MS	Cf. pb 3010-5 en cf. NEN-EN-ISO 17294-2
Koper (Cu)	W0423	ICP-MS	Cf. pb 3010-5 en cf. NEN-EN-ISO 17294-2
Kwik (Hg)	W0423	ICP-MS	Cf. pb 3010-5 en cf. NEN-EN-ISO 17294-2
Molybdeen (Mo)	W0423	ICP-MS	Cf. pb 3010-5 en cf. NEN-EN-ISO 17294-2
Nikkel (Ni)	W0423	ICP-MS	Cf. pb 3010-5 en cf. NEN-EN-ISO 17294-2
Lood (Pb)	W0423	ICP-MS	Cf. pb 3010-5 en cf. NEN-EN-ISO 17294-2
Zink (Zn)	W0423	ICP-MS	Cf. pb 3010-5 en cf. NEN-EN-ISO 17294-2
Minerale Olie (C10-C40)	W0202	GC-FID	Cf. pb 3010-7 en gw. NEN-EN-ISO 16703
PCB (7)	W0271	GC-MS	Cf. pb 3010-8 en gw. NEN 6980
PAK som AS3000/AP04	W0271	GC-MS	Cf. pb. 3010-6 en gw. NEN-ISO 18287
PAK (10) (VROM)	W0271	GC-MS	Cf. pb. 3010-6 en gw. NEN-ISO 18287

Nadere informatie over de toegepaste onderzoeksmethoden alsmede een classificatie van de meetonzekerheid staan vermeld in ons overzicht "Specificaties analysemethoden", versie juni 2016.



Eurofins Analytico B.V.

Gildeweg 42-46
3771 NB Barneveld
P.O. Box 459
3770 AL Barneveld NL

Tel. +31 (0)34 242 63 00
Fax +31 (0)34 242 63 99
E-mail info-env@eurofins.nl
Site www.eurofins.nl

BNP Paribas S.A. 227 9245 25
IBAN: NL71BNPA0227924525
BIC: BNPANL2A
KvK/CoC No. 09088623
BTW/VAT No. NL 8043.14.883.B01

Eurofins Analytico B.V. is ISO 14001: 2004 gecertificeerd door TÜV en erkend door het Vlaamse Gewest (OVAM en Dep. Omgeving), het Brusselse Gewest (BIM), het Waalse Gewest (DGRNE-OWD) en door de overheid van Luxemburg (MEV).



Buro Antares B.V.
T.a.v. M. Steman
Postbus 31
7020 AA ZELHEM

Analyscertificaat

Datum: 11-Feb-2019

Hierbij ontvangt u de resultaten van het navolgende laboratoriumonderzoek.

Certificaatnummer/Versie	2019015932/1
Uw project/verslagnummer	2018166
Uw projectnaam	Olsterweg 27 te Diepenveen
Uw ordernummer	
Monster(s) ontvangen	06-Feb-2019

Dit certificaat mag uitsluitend in zijn geheel worden gereproduceerd.
De analyse resultaten hebben alleen betrekking op het beproefde object.

De grondmonsters worden tot 4 weken na datum ontvangst bewaard en watermonsters tot 2 weken na datum ontvangst. Zonder tegenbericht worden de monsters nadien afgevoerd.
Indien de monsters langer bewaard dienen te blijven verzoeken wij U dit exemplaar uiterlijk 1 werkdag voor afloop van de standaardbewaarperiode ondertekend aan ons te retourneren. Voor de kosten van het langer bewaren van monsters verwijzen wij naar de prijslijst.

Bewaren tot:

Datum:

Naam:

Handtekening:

Wij vertrouwen erop uw opdracht hiermee naar verwachting te hebben uitgevoerd, mocht U naar aanleiding van dit analysecertificaat nog vragen hebben verzoeken wij U contact op te nemen met de afdeling Verkoop en Advies.

Met vriendelijke groet,

Eurofins Analytico B.V.



Ing. A. Veldhuizen
Technical Manager

Eurofins Analytico B.V.

Gildeweg 42-46
3771 NB Barneveld
P.O. Box 459
3770 AL Barneveld NL

Tel. +31 (0)34 242 63 00
Fax +31 (0)34 242 63 99
E-mail info-env@eurofins.nl
Site www.eurofins.nl

BNP Paribas S.A. 227 9245 25
IBAN: NL71BNPA0227924525
BIC: BNPANL2A
KvK/CoC No. 09088623
BTW/VAT No. NL 8043.14.883.B01

Eurofins Analytico B.V. is ISO 14001: 2004 gecertificeerd door TÜV en erkend door het Vlaamse Gewest (OVAM en Dep. Omgeving), het Brusselse Gewest (BIM), het Waalse Gewest (DGRNE-OWD) en door de overheid van Luxemburg (MEV).

Analysecertificaat

Uw project/verslagnummer	2018166	Certificaatnummer/Versie	2019015932/1
Uw projectnaam	Olsterweg 27 te Diepenveen	Startdatum	06-Feb-2019
Uw ordernummer		Rapportagedatum	11-Feb-2019/15:27
Monsternemer		Bijlage	A, B, C
Monstermatrix	Grond (AS3000)	Pagina	1/2

Analyse	Eenheid	1	2	3
Voorbehandeling				
Cryogeen malen AS3000		Uitgevoerd	Uitgevoerd	Uitgevoerd
Bodemkundige analyses				
S Droge stof	% (m/m)	90.9	93.9	86.6
S Organische stof	% (m/m) ds	1.6	0.8	<0.7
Gloeirest	% (m/m) ds	98.2	99.2	99.3
S Korrelgrootte < 2 µm (Lutum)	% (m/m) ds	2.0	<2.0	3.0
Metalen				
S Barium (Ba)	mg/kg ds	71	<20	<20
S Cadmium (Cd)	mg/kg ds	<0.20	<0.20	<0.20
S Kobalt (Co)	mg/kg ds	3.2	<3.0	<3.0
S Koper (Cu)	mg/kg ds	5.3	<5.0	<5.0
S Kwik (Hg)	mg/kg ds	<0.050	<0.050	<0.050
S Molybdeen (Mo)	mg/kg ds	<1.5	<1.5	<1.5
S Nikkel (Ni)	mg/kg ds	12	4.6	4.5
S Lood (Pb)	mg/kg ds	17	<10	<10
S Zink (Zn)	mg/kg ds	35	<20	<20
Minerale olie				
Minerale olie (C10-C12)	mg/kg ds	<3.0	<3.0	<3.0
Minerale olie (C12-C16)	mg/kg ds	<5.0	<5.0	<5.0
Minerale olie (C16-C21)	mg/kg ds	<5.0	<5.0	<5.0
Minerale olie (C21-C30)	mg/kg ds	16	11	12
Minerale olie (C30-C35)	mg/kg ds	9.1	7.5	7.3
Minerale olie (C35-C40)	mg/kg ds	<6.0	<6.0	<6.0
S Minerale olie totaal (C10-C40)	mg/kg ds	<35	<35	<35
Polychloorbifenylen, PCB				
S PCB 28	mg/kg ds	<0.0010	<0.0010	<0.0010
S PCB 52	mg/kg ds	<0.0010	<0.0010	<0.0010
S PCB 101	mg/kg ds	<0.0010	<0.0010	<0.0010
S PCB 118	mg/kg ds	<0.0010	<0.0010	<0.0010

Nr.	Monsterschrijving	Datum monstername	Monster nr.
1	MM 1 306 (15-50) 307 (15-50) 308 (0-50)	05-Feb-2019	10539287
2	MM 2 301 (10-50) 302 (20-70) 304 (10-30) 309 (0-50)	05-Feb-2019	10539288
3	MM 3 301 (80-130) 301 (130-180) 302 (100-150) 302 (150-200) 403 (100-150) 403 (150-205)	05-Feb-2019	10539289

Eurofins Analytico B.V.

Gildeweg 42-46
3771 NB Barneveld
P.O. Box 459
3770 AL Barneveld NL

Tel. +31 (0)34 242 63 00
Fax +31 (0)34 242 63 99
E-mail info-env@eurofins.nl
Site www.eurofins.nl

BNP Paribas S.A. 227 9245 25
IBAN: NL71BNPA0227924525
BIC: BNPANL2A
KvK/CoC No. 09088623
BTW/VAT No. NL 8043.14.883.B01



Q: door RvA geaccrediteerde verrichting
R: AP04 erkende verrichting
S: AS SIKB erkende verrichting
V: VLAREL erkende verrichting
M: MCERTS erkend

Dit certificaat mag uitsluitend in zijn geheel worden gereproduceerd.
Eurofins Analytico B.V. is ISO 14001: 2004 gecertificeerd door TÜV en erkend door het Vlaamse Gewest (OVAM en Dep. Omgeving), het Brusselse Gewest (BIM), het Waalse Gewest (DGRNE-OWD) en door de overheid van Luxemburg (MEV).



Analysecertificaat

Uw project/verslagnummer	2018166	Certificaatnummer/Versie	2019015932/1
Uw projectnaam	Olsterweg 27 te Diepenveen	Startdatum	06-Feb-2019
Uw ordernummer		Rapportagedatum	11-Feb-2019/15:27
Monsternemer		Bijlage	A, B, C
Monstermatrix	Grond (AS3000)	Pagina	2/2

Analyse	Eenheid	1	2	3
S PCB 138	mg/kg ds	<0.0010	<0.0010	<0.0010
S PCB 153	mg/kg ds	<0.0010	<0.0010	<0.0010
S PCB 180	mg/kg ds	<0.0010	<0.0010	<0.0010
S PCB (som 7) (factor 0,7)	mg/kg ds	0.0049 ¹⁾	0.0049 ¹⁾	0.0049 ¹⁾
Polycyclische Aromatische Koolwaterstoffen, PAK				
S Naftaleen	mg/kg ds	<0.050	<0.050	<0.050
S Fenanthreen	mg/kg ds	0.68	<0.050	<0.050
S Anthraceen	mg/kg ds	0.15	<0.050	<0.050
S Fluorantheen	mg/kg ds	0.79	<0.050	<0.050
S Benzo(a)anthraceen	mg/kg ds	0.42	<0.050	<0.050
S Chryseen	mg/kg ds	0.43	<0.050	<0.050
S Benzo(k)fluorantheen	mg/kg ds	0.17	<0.050	<0.050
S Benzo(a)pyreen	mg/kg ds	0.32	<0.050	<0.050
S Benzo(ghi)peryleen	mg/kg ds	0.18	<0.050	<0.050
S Indeno(123-cd)pyreen	mg/kg ds	0.20	<0.050	<0.050
S PAK VROM (10) (factor 0,7)	mg/kg ds	3.4	0.35 ¹⁾	0.35 ¹⁾

Nr.	Monsterschrijving	Datum monstername	Monster nr.
1	MM 1 306 (15-50) 307 (15-50) 308 (0-50)	05-Feb-2019	10539287
2	MM 2 301 (10-50) 302 (20-70) 304 (10-30) 309 (0-50)	05-Feb-2019	10539288
3	MM 3 301 (80-130) 301 (130-180) 302 (100-150) 302 (150-200) 403 (100-150) 403 (150-205)	05-Feb-2019	10539289

Eurofins Analytico B.V.

Gildeweg 42-46
3771 NB Barneveld
P.O. Box 459
3770 AL Barneveld NL

Tel. +31 (0)34 242 63 00
Fax +31 (0)34 242 63 99
E-mail info-env@eurofins.nl
Site www.eurofins.nl

BNP Paribas S.A. 227 9245 25
IBAN: NL71BNPA0227924525
BIC: BNPANL2A
KvK/CoC No. 09088623
BTW/VAT No. NL 8043.14.883.B01



Q: door RvA geaccrediteerde verrichting
R: AP04 erkende verrichting
S: AS SIKB erkende verrichting
V: VLAREL erkende verrichting
M: MCERTS erkend

Dit certificaat mag uitsluitend in zijn geheel worden gereproduceerd.
Eurofins Analytico B.V. is ISO 14001: 2004 gecertificeerd door TÜV en erkend door het Vlaamse Gewest (OVAM en Dep. Omgeving), het Brusselse Gewest (BIM), het Waalse Gewest (DGRNE-OWD) en door de overheid van Luxemburg (MEV).

Akkoord
Pr.coörd.





Bijlage (A) met deelmonsterinformatie behorende bij analysecertificaat 2019015932/1

Pagina 1/1

Monster nr.	Boornr	Omschrijving	Van	Tot	Barcode	Monstername ID/Monsteromsch.
10539287	306	1	15	50	0535550995	MM 1 306 (15-50) 307 (15-50) 3
10539287	307	1	15	50	0535551001	MM 1 306 (15-50) 307 (15-50) 3
10539287	308	1	0	50	0535551008	MM 1 306 (15-50) 307 (15-50) 3
10539288	301	1	10	50	0535551148	MM 2 301 (10-50) 302 (20-70) 3
10539288	302	2	20	70	0535551150	MM 2 301 (10-50) 302 (20-70) 3
10539288	304	1	10	30	0535551002	MM 2 301 (10-50) 302 (20-70) 3
10539288	309	1	0	50	0535551010	MM 2 301 (10-50) 302 (20-70) 3
10539289	302	4	100	150	0535551152	MM 3 301 (80-130) 301 (130-18
10539289	302	5	150	200	0535551147	MM 3 301 (80-130) 301 (130-18
10539289	403	4	100	150	0535551157	MM 3 301 (80-130) 301 (130-18
10539289	403	5	150	200	0535551003	MM 3 301 (80-130) 301 (130-18
10539289	301	3	80	130	0535249503	MM 3 301 (80-130) 301 (130-18
10539289	301	4	130	180	0535249504	MM 3 301 (80-130) 301 (130-18



Eurofins Analytico B.V.

Gildeweg 42-46
 3771 NB Barneveld
 P.O. Box 459
 3770 AL Barneveld NL
 Tel. +31 (0)34 242 63 00
 Fax +31 (0)34 242 63 99
 E-mail info-env@eurofins.nl
 Site www.eurofins.nl

BNP Paribas S.A. 227 9245 25
 IBAN: NL71BNPA0227924525
 BIC: BNPANL2A
 KvK/CoC No. 09088623
 BTW/VAT No. NL 8043.14.883.B01

Eurofins Analytico B.V. is ISO 14001: 2004 gecertificeerd door TÜV en erkend door het Vlaamse Gewest (OVAM en Dep. Omgeving), het Brusselse Gewest (BIM), het Waalse Gewest (DGRNE-OWD) en door de overheid van Luxemburg (MEV).

**Bijlage (B) met opmerkingen behorende bij analysecertificaat 2019015932/1**

Pagina 1/1

Opmerking 1)De toetswaarde van de som is gelijk aan de sommatie van $0,7 \cdot RG$ **Eurofins Analytico B.V.**

Gildeweg 42-46 Tel. +31 (0)34 242 63 00
3771 NB Barneveld Fax +31 (0)34 242 63 99
P.O. Box 459 E-mail info-env@eurofins.nl
3770 AL Barneveld NL Site www.eurofins.nl

BNP Paribas S.A. 227 9245 25
IBAN: NL71BNPA0227924525
BIC: BNPNL2A
KvK/CoC No. 09088623
BTW/VAT No. NL 8043.14.883.B01

Eurofins Analytico B.V. is ISO 14001: 2004 gecertificeerd door TÜV en erkend door het Vlaamse Gewest (OVAM en Dep. Omgeving), het Brusselse Gewest (BIM), het Waalse Gewest (DGRNE-OWD) en door de overheid van Luxemburg (MEV).

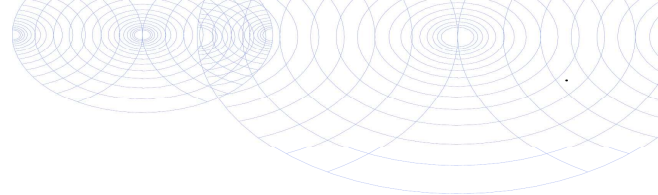

Bijlage (C) met methodeverwijzingen behorende bij analysecertificaat 2019015932/1

Pagina 1/1

Analyse	Methode	Techniek	Methode referentie
Cryogeen malen	W0106	Voorbehandeling	Cf. AS3000
Droge Stof	W0104	Gravimetrie	Cf. pb 3010-2 en gw. NEN-EN 15934
Organische stof (gloeiverlies)	W0109	Gravimetrie	Cf. pb 3010-3 en cf. NEN 5754
Korrelgrootte < 2 µm (lutum)	W0171	Sedimentatie	Cf. pb 3010-4 en cf. NEN 5753
Barium (Ba)	W0423	ICP-MS	Cf. pb 3010-5 en cf. NEN-EN-ISO 17294-2
Cadmium (Cd)	W0423	ICP-MS	Cf. pb 3010-5 en cf. NEN-EN-ISO 17294-2
Kobalt (Co)	W0423	ICP-MS	Cf. pb 3010-5 en cf. NEN-EN-ISO 17294-2
Koper (Cu)	W0423	ICP-MS	Cf. pb 3010-5 en cf. NEN-EN-ISO 17294-2
Kwik (Hg)	W0423	ICP-MS	Cf. pb 3010-5 en cf. NEN-EN-ISO 17294-2
Molybdeen (Mo)	W0423	ICP-MS	Cf. pb 3010-5 en cf. NEN-EN-ISO 17294-2
Nikkel (Ni)	W0423	ICP-MS	Cf. pb 3010-5 en cf. NEN-EN-ISO 17294-2
Lood (Pb)	W0423	ICP-MS	Cf. pb 3010-5 en cf. NEN-EN-ISO 17294-2
Zink (Zn)	W0423	ICP-MS	Cf. pb 3010-5 en cf. NEN-EN-ISO 17294-2
Minerale Olie (C10-C40)	W0202	GC-FID	Cf. pb 3010-7 en gw. NEN-EN-ISO 16703
PCB (7)	W0271	GC-MS	Cf. pb 3010-8 en gw. NEN 6980
PAK som AS3000/AP04	W0271	GC-MS	Cf. pb. 3010-6 en gw. NEN-ISO 18287
PAK (10) (VROM)	W0271	GC-MS	Cf. pb. 3010-6 en gw. NEN-ISO 18287

Nadere informatie over de toegepaste onderzoeksmethoden alsmede een classificatie van de meetonzekerheid staan vermeld in ons overzicht "Specificaties analysemethoden", versie juni 2016.



Eurofins Analytico B.V.

Gildeweg 42-46
3771 NB Barneveld
P.O. Box 459
3770 AL Barneveld NL

Tel. +31 (0)34 242 63 00
Fax +31 (0)34 242 63 99
E-mail info-env@eurofins.nl
Site www.eurofins.nl

BNP Paribas S.A. 227 9245 25
IBAN: NL71BNPA0227924525
BIC: BNPANL2A
KvK/CoC No. 09088623
BTW/VAT No. NL 8043.14.883.B01

Eurofins Analytico B.V. is ISO 14001: 2004 gecertificeerd door TÜV en erkend door het Vlaamse Gewest (OVAM en Dep. Omgeving), het Brusselse Gewest (BIM), het Waalse Gewest (DGRNE-OWD) en door de overheid van Luxemburg (MEV).



Buro Antares B.V.
T.a.v. M. Steman
Postbus 31
7020 AA ZELHEM

Analyscertificaat

Datum: 08-Feb-2019

Hierbij ontvangt u de resultaten van het navolgende laboratoriumonderzoek.

Certificaatnummer/Versie	2019015925/1
Uw project/verslagnummer	2018166
Uw projectnaam	Olsterweg 27 te Diepenveen
Uw ordernummer	
Monster(s) ontvangen	06-Feb-2019

Dit certificaat mag uitsluitend in zijn geheel worden gereproduceerd.
De analyse resultaten hebben alleen betrekking op het beproefde object.

De grondmonsters worden tot 4 weken na datum ontvangst bewaard en watermonsters tot 2 weken na datum ontvangst. Zonder tegenbericht worden de monsters nadien afgevoerd.
Indien de monsters langer bewaard dienen te blijven verzoeken wij U dit exemplaar uiterlijk 1 werkdag voor afloop van de standaardbewaarperiode ondertekend aan ons te retourneren. Voor de kosten van het langer bewaren van monsters verwijzen wij naar de prijslijst.

Bewaren tot:

Datum:

Naam:

Handtekening:

Wij vertrouwen erop uw opdracht hiermee naar verwachting te hebben uitgevoerd, mocht U naar aanleiding van dit analysecertificaat nog vragen hebben verzoeken wij U contact op te nemen met de afdeling Verkoop en Advies.

Met vriendelijke groet,

Eurofins Analytico B.V.



Ing. A. Veldhuizen
Technical Manager

Eurofins Analytico B.V.

Gildeweg 42-46
3771 NB Barneveld
P.O. Box 459
3770 AL Barneveld NL

Tel. +31 (0)34 242 63 00
Fax +31 (0)34 242 63 99
E-mail info-env@eurofins.nl
Site www.eurofins.nl

BNP Paribas S.A. 227 9245 25
IBAN: NL71BNPA0227924525
BIC: BNPANL2A
KvK/CoC No. 09088623
BTW/VAT No. NL 8043.14.883.B01

Eurofins Analytico B.V. is ISO 14001: 2004 gecertificeerd door TÜV en erkend door het Vlaamse Gewest (OVAM en Dep. Omgeving), het Brusselse Gewest (BIM), het Waalse Gewest (DGRNE-OWD) en door de overheid van Luxemburg (MEV).



Analysecertificaat

Uw project/verslagnummer	2018166	Certificaatnummer/Versie	2019015925/1
Uw projectnaam	Olsterweg 27 te Diepenveen	Startdatum	06-Feb-2019
Uw ordernummer		Rapportagedatum	08-Feb-2019/13:45
Monsternemer		Bijlage	A, B, C
Monstermatrix	Grond (AS3000)	Pagina	1/1

Analyse	Eenheid	1
Voorbehandeling		
Cryogeen malen AS3000		Uitgevoerd
Bodemkundige analyses		
S Droge stof	% (m/m)	86.9
Vluchtige Aromatische Koolwaterstoffen		
S Benzeen	mg/kg ds	<0.050
S Toluene	mg/kg ds	<0.050
S Ethylbenzeen	mg/kg ds	1.1
S o-Xyleen	mg/kg ds	<0.050
S m,p-Xyleen	mg/kg ds	2.0
S Xylenen (som) (factor 0,7)	mg/kg ds	2.0
BTEX (som)	mg/kg ds	3.1
S Naftaleen	mg/kg ds	3.8
Minerale olie		
Minerale olie (C10-C12)	mg/kg ds	600
Minerale olie (C12-C16)	mg/kg ds	2800
Minerale olie (C16-C21)	mg/kg ds	2700
Minerale olie (C21-C30)	mg/kg ds	760
Minerale olie (C30-C35)	mg/kg ds	34
Minerale olie (C35-C40)	mg/kg ds	21
S Minerale olie totaal (C10-C40)	mg/kg ds	6900 ¹⁾
Chromatogram olie (GC)		Zie bijl.

Nr.	Monsterschrijving	Datum monstername	Monster nr.
1	M501.1 501 (160-180)	05-Feb-2019	10539272

Eurofins Analytico B.V.

Gildeweg 42-46
3771 NB Barneveld
P.O. Box 459
3770 AL Barneveld NL

Tel. +31 (0)34 242 63 00
Fax +31 (0)34 242 63 99
E-mail info-env@eurofins.nl
Site www.eurofins.nl

BNP Paribas S.A. 227 9245 25
IBAN: NL71BNPA0227924525
BIC: BNPANL2A
KvK/CoC No. 09088623
BTW/VAT No. NL 8043.14.883.B01



Q: door RvA geaccrediteerde verrichting
A: AP04 erkende verrichting
S: AS SIKB erkende verrichting
V: VLAREL erkende verrichting
M: MCERTS erkend

Dit certificaat mag uitsluitend in zijn geheel worden gereproduceerd.
Eurofins Analytico B.V. is ISO 14001: 2004 gecertificeerd door TÜV en erkend door het Vlaamse Gewest (OVAM en Dep. Omgeving), het Brusselse Gewest (BIM), het Waalse Gewest (DGRNE-OWD) en door de overheid van Luxemburg (MEV).

Akkoord
Pr.coörd.





Bijlage (A) met deelmonsterinformatie behorende bij analysecertificaat 2019015925/1

Pagina 1/1

Monster nr.	Boornr	Omschrijving	Van	Tot	Barcode	Monstername ID/Monsteromsch.
10539272	501	1	160	180	0550190241	M501.1 501 (160-180)



Eurofins Analytico B.V.

Gildeweg 42-46
 3771 NB Barneveld
 P.O. Box 459
 3770 AL Barneveld NL
 Tel. +31 (0)34 242 63 00
 Fax +31 (0)34 242 63 99
 E-mail info-env@eurofins.nl
 Site www.eurofins.nl

BNP Paribas S.A. 227 9245 25
 IBAN: NL71BNPA0227924525
 BIC: BNPANL2A
 KvK/CoC No. 09088623
 BTW/VAT No. NL 8043.14.883.B01

Eurofins Analytico B.V. is ISO 14001: 2004 gecertificeerd door TÜV en erkend door het Vlaamse Gewest (OVAM en Dep. Omgeving), het Brusselse Gewest (BIM), het Waalse Gewest (DGRNE-OWD) en door de overheid van Luxemburg (MEV).

**Bijlage (B) met opmerkingen behorende bij analysecertificaat 2019015925/1**

Pagina 1/1

Opmerking 1)

Vluchtige oliefractie aanwezig.

**Eurofins Analytico B.V.**

Gildeweg 42-46 Tel. +31 (0)34 242 63 00
3771 NB Barneveld Fax +31 (0)34 242 63 99
P.O. Box 459 E-mail info-env@eurofins.nl
3770 AL Barneveld NL Site www.eurofins.nl

BNP Paribas S.A. 227 9245 25
IBAN: NL71BNPA0227924525
BIC: BNPANL2A
KvK/CoC No. 09088623
BTW/VAT No. NL 8043.14.883.B01

Eurofins Analytico B.V. is ISO 14001: 2004 gecertificeerd door TÜV en erkend door het Vlaamse Gewest (OVAM en Dep. Omgeving), het Brusselse Gewest (BIM), het Waalse Gewest (DGRNE-OWD) en door de overheid van Luxemburg (MEV).

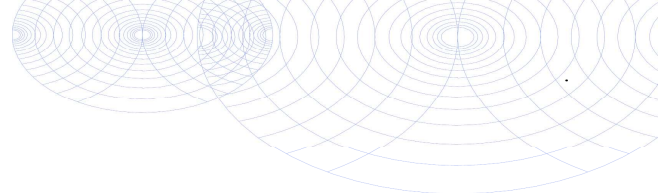

Bijlage (C) met methodeverwijzingen behorende bij analysecertificaat 2019015925/1

Pagina 1/1

Analyse	Methode	Techniek	Methode referentie
Xylenen som AS/AP	W0254	HS-GC-MS	Cf. pb 3030-1 & NEN-EN-ISO 22155
Aromaten (BTEXN)	W0254	HS-GC-MS	Cf. pb 3030-1 & NEN-EN-ISO 22155
Cryogeen malen	W0106	Voorbehandeling	Cf. AS3000
Droge Stof	W0104	Gravimetrie	Cf. pb 3010-2 en gw. NEN-EN 15934
Minerale olie (C10-C40)	W0202	GC-FID	Cf. pb 3010-7 en gw. NEN-EN-ISO 16703
Chromatogram MO (GC)	W0202	GC-FID	Gelijkw. NEN-EN-ISO 16703

Nadere informatie over de toegepaste onderzoeksmethoden alsmede een classificatie van de meetonzekerheid staan vermeld in ons overzicht "Specificaties analysemethoden", versie juni 2016.



Eurofins Analytico B.V.

Gildeweg 42-46
 3771 NB Barneveld
 P.O. Box 459
 3770 AL Barneveld NL

Tel. +31 (0)34 242 63 00
 Fax +31 (0)34 242 63 99
 E-mail info-env@eurofins.nl
 Site www.eurofins.nl

BNP Paribas S.A. 227 9245 25
 IBAN: NL71BNPA0227924525
 BIC: BNPANL2A
 KvK/CoC No. 09088623
 BTW/VAT No. NL 8043.14.883.B01

Eurofins Analytico B.V. is ISO 14001: 2004 gecertificeerd door TÜV en erkend door het Vlaamse Gewest (OVAM en Dep. Omgeving), het Brusselse Gewest (BIM), het Waalse Gewest (DGRNE-OWD) en door de overheid van Luxemburg (MEV).

Chromatogram TPH/ Mineral Oil

Sample ID.: 10539272
 Certificate no.: 2019015925
 Sample description.: M501.1 501 (160-180)
 V

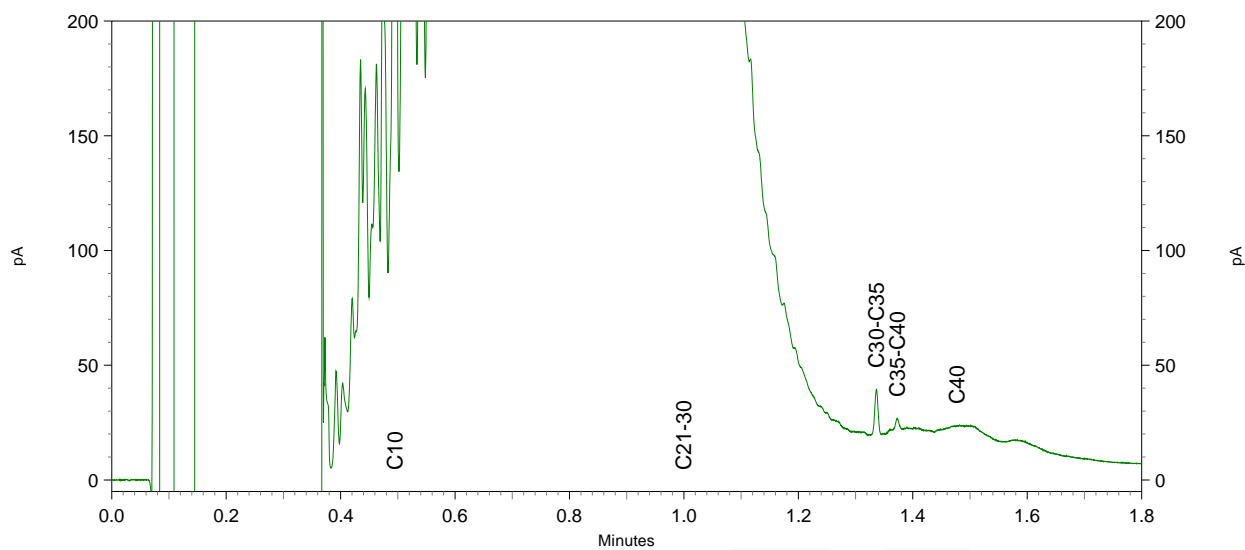
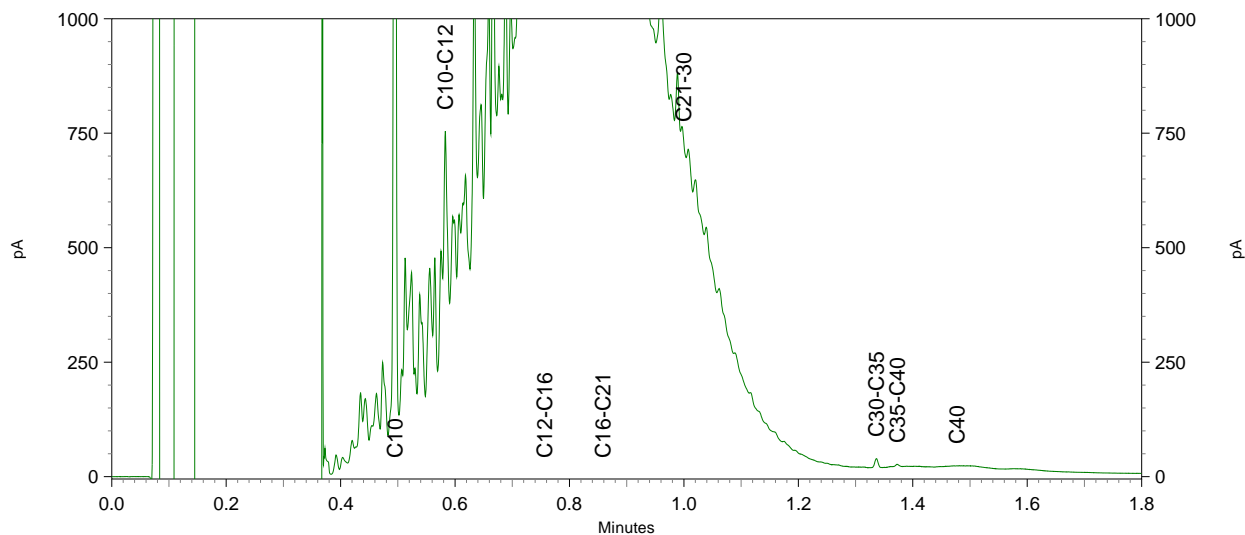
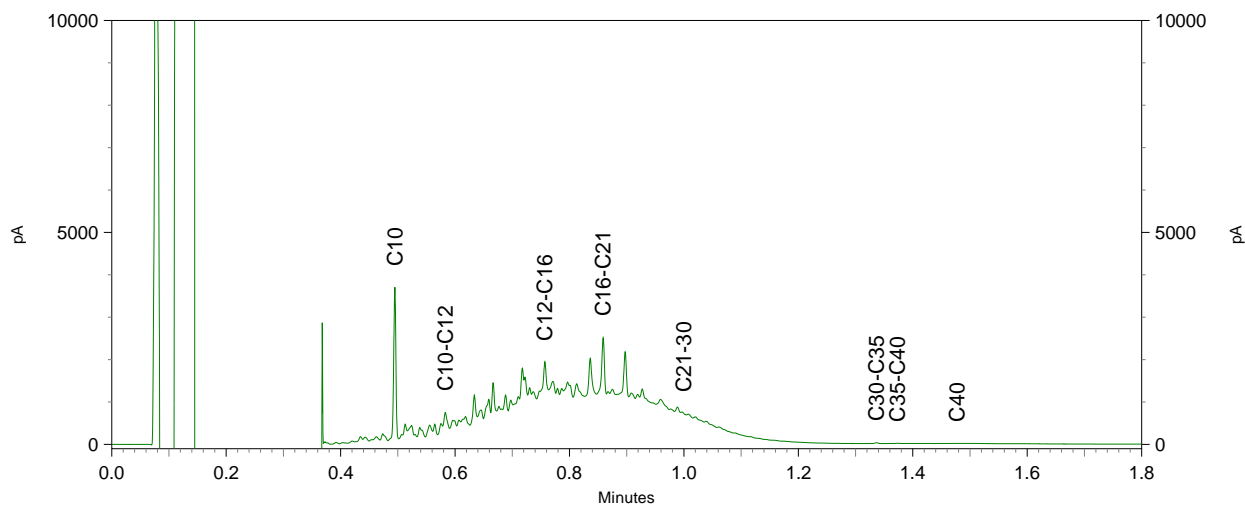

Buro Antares B.V.
T.a.v. M. Steman
Postbus 31
7020 AA ZELHEM

Analyscertificaat

Datum: 20-Feb-2019

Hierbij ontvangt u de resultaten van het navolgende laboratoriumonderzoek.

Certificaatnummer/Versie	2019021965/1
Uw project/verslagnummer	2018166
Uw projectnaam	Olsterweg 27 te Diepenveen
Uw ordernummer	
Monster(s) ontvangen	15-Feb-2019

Dit certificaat mag uitsluitend in zijn geheel worden gereproduceerd.
De analyse resultaten hebben alleen betrekking op het beproefde object.

De grondmonsters worden tot 4 weken na datum ontvangst bewaard en watermonsters tot 2 weken na datum ontvangst. Zonder tegenbericht worden de monsters nadien afgevoerd.
Indien de monsters langer bewaard dienen te blijven verzoeken wij U dit exemplaar uiterlijk 1 werkdag voor afloop van de standaardbewaarperiode ondertekend aan ons te retourneren. Voor de kosten van het langer bewaren van monsters verwijzen wij naar de prijslijst.

Bewaren tot:

Datum:

Naam:

Handtekening:

Wij vertrouwen erop uw opdracht hiermee naar verwachting te hebben uitgevoerd, mocht U naar aanleiding van dit analyscertificaat nog vragen hebben verzoeken wij U contact op te nemen met de afdeling Verkoop en Advies.

Met vriendelijke groet,

Eurofins Analytico B.V.



Ing. A. Veldhuizen
Technical Manager

Eurofins Analytico B.V.

Gildeweg 42-46
3771 NB Barneveld
P.O. Box 459
3770 AL Barneveld NL

Tel. +31 (0)34 242 63 00
Fax +31 (0)34 242 63 99
E-mail info-env@eurofins.nl
Site www.eurofins.nl

BNP Paribas S.A. 227 9245 25
IBAN: NL71BNPA0227924525
BIC: BNPANL2A
KvK/CoC No. 09088623
BTW/VAT No. NL 8043.14.883.B01

Eurofins Analytico B.V. is ISO 14001: 2015 gecertificeerd door TÜV en erkend door het Vlaamse Gewest (OVAM en Dep. Omgeving), het Brusselse Gewest (BIM), het Waalse Gewest (DGRNE-OWD) en door de overheid van Luxemburg (MEV).

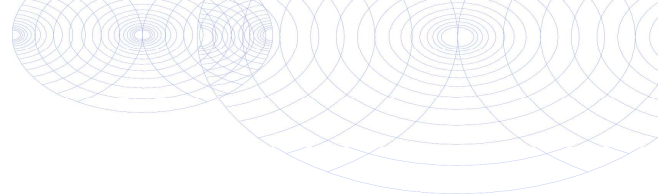

Analysecertificaat

Uw project/verslagnummer 2018166
 Uw projectnaam Olsterweg 27 te Diepenveen
 Uw ordernummer
 Monsternemer
 Monstermatrix Grond (AS3000)

Certificaatnummer/Versie 2019021965/1
 Startdatum 15-Feb-2019
 Rapportagedatum 20-Feb-2019/10:09
 Bijlage A, B, C
 Pagina 1/2

Analyse	Eenheid	1
Voorbehandeling		
Cryogeen malen AS3000		Uitgevoerd
Bodemkundige analyses		
S Droge stof	% (m/m)	87.6
S Organische stof	% (m/m) ds	<0.7
Gloeirest	% (m/m) ds	99.4
S Korrelgrootte < 2 µm (Lutum)	% (m/m) ds	2.7
Metalen		
S Barium (Ba)	mg/kg ds	<20
S Cadmium (Cd)	mg/kg ds	<0.20
S Kobalt (Co)	mg/kg ds	<3.0
S Koper (Cu)	mg/kg ds	<5.0
S Kwik (Hg)	mg/kg ds	<0.050
S Molybdeen (Mo)	mg/kg ds	<1.5
S Nikkel (Ni)	mg/kg ds	5.5
S Lood (Pb)	mg/kg ds	<10
S Zink (Zn)	mg/kg ds	<20
Minerale olie		
Minerale olie (C10-C12)	mg/kg ds	370
Minerale olie (C12-C16)	mg/kg ds	1600
Minerale olie (C16-C21)	mg/kg ds	1500
Minerale olie (C21-C30)	mg/kg ds	500
Minerale olie (C30-C35)	mg/kg ds	94
Minerale olie (C35-C40)	mg/kg ds	65
S Minerale olie totaal (C10-C40)	mg/kg ds	4200 ¹⁾
Chromatogram olie (GC)		Zie bijl.
Polychloorbifenylen, PCB		
S PCB 28	mg/kg ds	<0.0010
S PCB 52	mg/kg ds	<0.0010
S PCB 101	mg/kg ds	<0.0010

Nr.	Monsteromschrijving	Datum monstername	Monster nr.
1	503.1 503 (200-250)	15-Feb-2019	10558705

Eurofins Analytico B.V.

Gildeweg 42-46
 3771 NB Barneveld
 P.O. Box 459
 3770 AL Barneveld NL
 Tel. +31 (0)34 242 63 00
 Fax +31 (0)34 242 63 99
 E-mail info-env@eurofins.nl
 Site www.eurofins.nl

BNP Paribas S.A. 227 9245 25
 IBAN: NL71BNPA0227924525
 BIC: BNPANL2A
 KvK/CoC No. 09088623
 BTW/VAT No. NL 8043.14.883.B01



Q: door RvA geaccrediteerde verrichting
 R: AP04 erkende verrichting
 S: AS SIKB erkende verrichting
 V: VLAREL erkende verrichting
 M: MCERTS erkend

Dit certificaat mag uitsluitend in zijn geheel worden gereproduceerd.
 Eurofins Analytico B.V. is ISO 14001: 2015 gecertificeerd door TÜV en erkend door het Vlaamse Gewest (OVAM en Dep. Omgeving), het Brusselse Gewest (BIM), het Waalse Gewest (DGRNE-OWD) en door de overheid van Luxemburg (MEV).





Analysecertificaat

Uw project/verslagnummer	2018166	Certificaatnummer/Versie	2019021965/1
Uw projectnaam	Olsterweg 27 te Diepenveen	Startdatum	15-Feb-2019
Uw ordernummer		Rapportagedatum	20-Feb-2019/10:09
Monsternemer		Bijlage	A, B, C
Monstermatrix	Grond (AS3000)	Pagina	2/2

Analyse	Eenheid	1
S PCB 118	mg/kg ds	<0.0010
S PCB 138	mg/kg ds	<0.0010
S PCB 153	mg/kg ds	<0.0010
S PCB 180	mg/kg ds	<0.0010
S PCB (som 7) (factor 0,7)	mg/kg ds	0.0049 ²⁾
Polycyclische Aromatische Koolwaterstoffen, PAK		
S Naftaleen	mg/kg ds	0.15
S Fenanthreen	mg/kg ds	1.7
S Anthraceen	mg/kg ds	<0.050
S Fluorantheen	mg/kg ds	<0.050
S Benzo(a)anthraceen	mg/kg ds	<0.050
S Chryseen	mg/kg ds	<0.050
S Benzo(k)fluorantheen	mg/kg ds	<0.050
S Benzo(a)pyreen	mg/kg ds	<0.050
S Benzo(ghi)peryleen	mg/kg ds	<0.050
S Indeno(123-cd)pyreen	mg/kg ds	<0.050
S PAK VROM (10) (factor 0,7)	mg/kg ds	2.1

Nr.	Monsterschrijving	Datum monstername	Monster nr.
1	503.1 503 (200-250)	15-Feb-2019	10558705

Eurofins Analytico B.V.

Gildeweg 42-46
3771 NB Barneveld
P.O. Box 459
3770 AL Barneveld NL

Tel. +31 (0)34 242 63 00
Fax +31 (0)34 242 63 99
E-mail info-env@eurofins.nl
Site www.eurofins.nl

BNP Paribas S.A. 227 9245 25
IBAN: NL71BNPA0227924525
BIC: BNPANL2A
KvK/CoC No. 09088623
BTW/VAT No. NL 8043.14.883.B01



Q: door RvA geaccrediteerde verrichting
R: AP04 erkende verrichting
S: AS SIKB erkende verrichting
V: VLAREL erkende verrichting
M: MCERTS erkend

Dit certificaat mag uitsluitend in zijn geheel worden gereproduceerd.
Eurofins Analytico B.V. is ISO 14001: 2015 gecertificeerd door TÜV en erkend door het Vlaamse Gewest (OVAM en Dep. Omgeving), het Brusselse Gewest (BIM), het Waalse Gewest (DGRNE-OWD) en door de overheid van Luxemburg (MEV).

Akkoord
Pr.coörd.





Bijlage (A) met deelmonsterinformatie behorende bij analysecertificaat 2019021965/1

Pagina 1/1

Monster nr.	Boornr	Omschrijving	Van	Tot	Barcode	Monstername ID/Monsteromsch.
10558705	503	1	200	250	0535550868	503.1 503 (200-250)



Eurofins Analytico B.V.

Gildeweg 42-46
 3771 NB Barneveld
 P.O. Box 459
 3770 AL Barneveld NL
 Tel. +31 (0)34 242 63 00
 Fax +31 (0)34 242 63 99
 E-mail info-env@eurofins.nl
 Site www.eurofins.nl

BNP Paribas S.A. 227 9245 25
 IBAN: NL71BNPA0227924525
 BIC: BNPANL2A
 KvK/CoC No. 09088623
 BTW/VAT No. NL 8043.14.883.B01

Eurofins Analytico B.V. is ISO 14001: 2015 gecertificeerd door TÜV en erkend door het Vlaamse Gewest (OVAM en Dep. Omgeving), het Brusselse Gewest (BIM), het Waalse Gewest (DGRNE-OWD) en door de overheid van Luxemburg (MEV).

**Bijlage (B) met opmerkingen behorende bij analysecertificaat 2019021965/1**

Pagina 1/1

Opmerking 1)

Vluchtige oliefractie aanwezig.

Opmerking 2)

De toetswaarde van de som is gelijk aan de sommatie van 0,7*RG

**Eurofins Analytico B.V.**

Gildeweg 42-46 Tel. +31 (0)34 242 63 00
3771 NB Barneveld Fax +31 (0)34 242 63 99
P.O. Box 459 E-mail info-env@eurofins.nl
3770 AL Barneveld NL Site www.eurofins.nl

BNP Paribas S.A. 227 9245 25
IBAN: NL71BNPA0227924525
BIC: BNPNL2A
KvK/CoC No. 09088623
BTW/VAT No. NL 8043.14.883.B01

Eurofins Analytico B.V. is ISO 14001: 2015 gecertificeerd door TÜV en erkend door het Vlaamse Gewest (OVAM en Dep. Omgeving), het Brusselse Gewest (BIM), het Waalse Gewest (DGRNE-OWD) en door de overheid van Luxemburg (MEV).

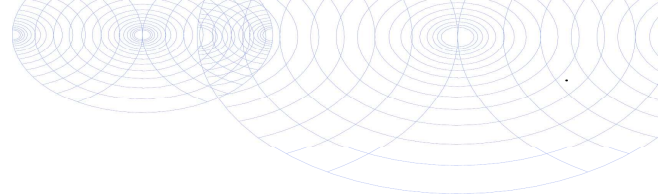

Bijlage (C) met methodeverwijzingen behorende bij analysecertificaat 2019021965/1

Pagina 1/1

Analyse	Methode	Techniek	Methode referentie
Cryogeen malen	W0106	Voorbehandeling	Cf. AS3000
Droge Stof	W0104	Gravimetrie	Cf. pb 3010-2 en gw. NEN-EN 15934
Organische stof (gloeiverlies)	W0109	Gravimetrie	Cf. pb 3010-3 en cf. NEN 5754
Korrelgrootte < 2 µm (lutum)	W0171	Sedimentatie	Cf. pb 3010-4 en cf. NEN 5753
Barium (Ba)	W0423	ICP-MS	Cf. pb 3010-5 en cf. NEN-EN-ISO 17294-2
Cadmium (Cd)	W0423	ICP-MS	Cf. pb 3010-5 en cf. NEN-EN-ISO 17294-2
Kobalt (Co)	W0423	ICP-MS	Cf. pb 3010-5 en cf. NEN-EN-ISO 17294-2
Koper (Cu)	W0423	ICP-MS	Cf. pb 3010-5 en cf. NEN-EN-ISO 17294-2
Kwik (Hg)	W0423	ICP-MS	Cf. pb 3010-5 en cf. NEN-EN-ISO 17294-2
Molybdeen (Mo)	W0423	ICP-MS	Cf. pb 3010-5 en cf. NEN-EN-ISO 17294-2
Nikkel (Ni)	W0423	ICP-MS	Cf. pb 3010-5 en cf. NEN-EN-ISO 17294-2
Lood (Pb)	W0423	ICP-MS	Cf. pb 3010-5 en cf. NEN-EN-ISO 17294-2
Zink (Zn)	W0423	ICP-MS	Cf. pb 3010-5 en cf. NEN-EN-ISO 17294-2
Minerale Olie (C10-C40)	W0202	GC-FID	Cf. pb 3010-7 en gw. NEN-EN-ISO 16703
Chromatogram M0 (GC)	W0202	GC-FID	Gelijkw. NEN-EN-ISO 16703
PCB (7)	W0271	GC-MS	Cf. pb 3010-8 en gw. NEN 6980
PAK som AS3000/AP04	W0271	GC-MS	Cf. pb. 3010-6 en gw. NEN-ISO 18287
PAK (10) (VR0M)	W0271	GC-MS	Cf. pb. 3010-6 en gw. NEN-ISO 18287

Nadere informatie over de toegepaste onderzoeksmethoden alsmede een classificatie van de meetonzekerheid staan vermeld in ons overzicht "Specificaties analysemethoden", versie juni 2016.



Eurofins Analytico B.V.

Gildeweg 42-46
3771 NB Barneveld
P.O. Box 459
3770 AL Barneveld NL

Tel. +31 (0)34 242 63 00
Fax +31 (0)34 242 63 99
E-mail info-env@eurofins.nl
Site www.eurofins.nl

BNP Paribas S.A. 227 9245 25
IBAN: NL71BNPA0227924525
BIC: BNPANL2A
KvK/CoC No. 09088623
BTW/VAT No. NL 8043.14.883.B01

Eurofins Analytico B.V. is ISO 14001: 2015 gecertificeerd door TÜV en erkend door het Vlaamse Gewest (OVAM en Dep. Omgeving), het Brusselse Gewest (BIM), het Waalse Gewest (DGRNE-OWD) en door de overheid van Luxemburg (MEV).

Chromatogram TPH/ Mineral Oil

Sample ID.: 10558705

Certificate no.: 2019021965

Sample description.: 503.1 503 (200-250)

V

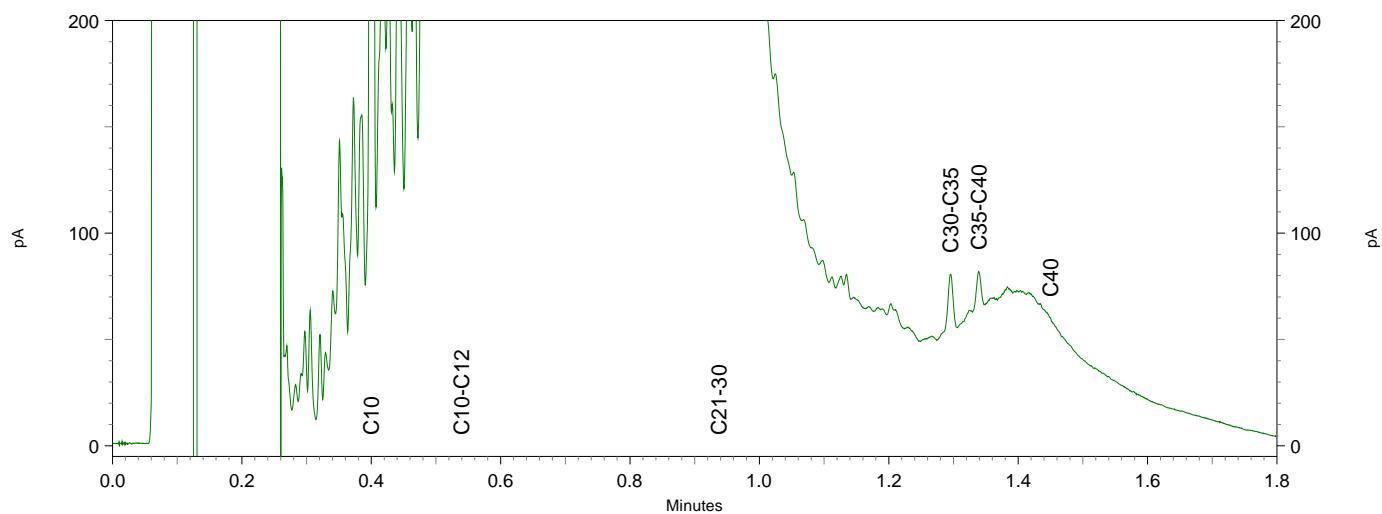
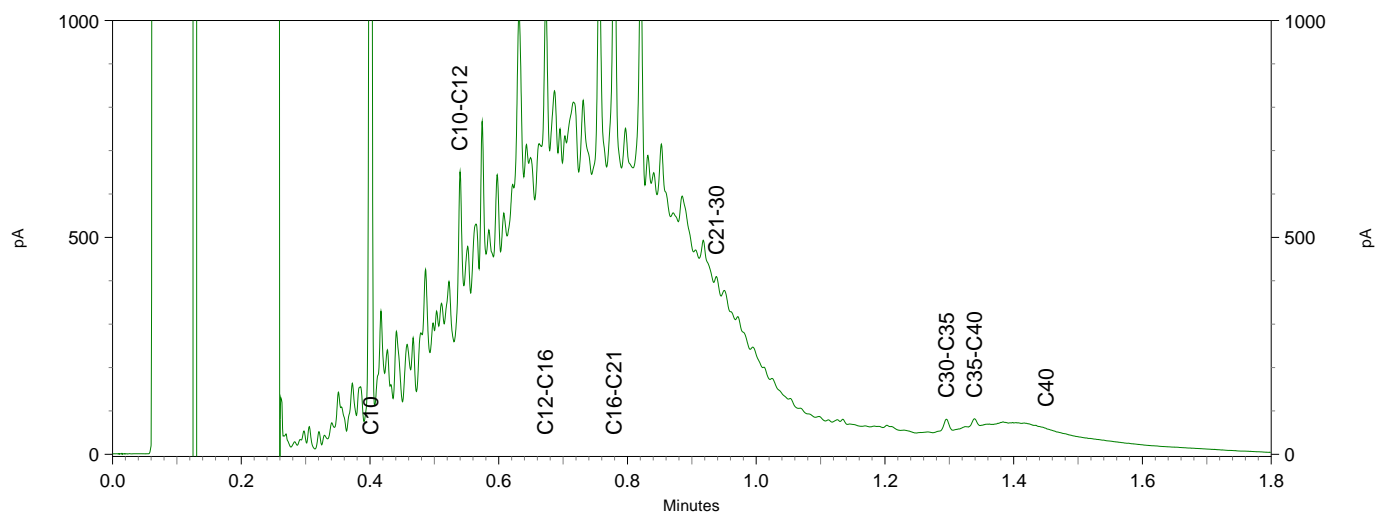
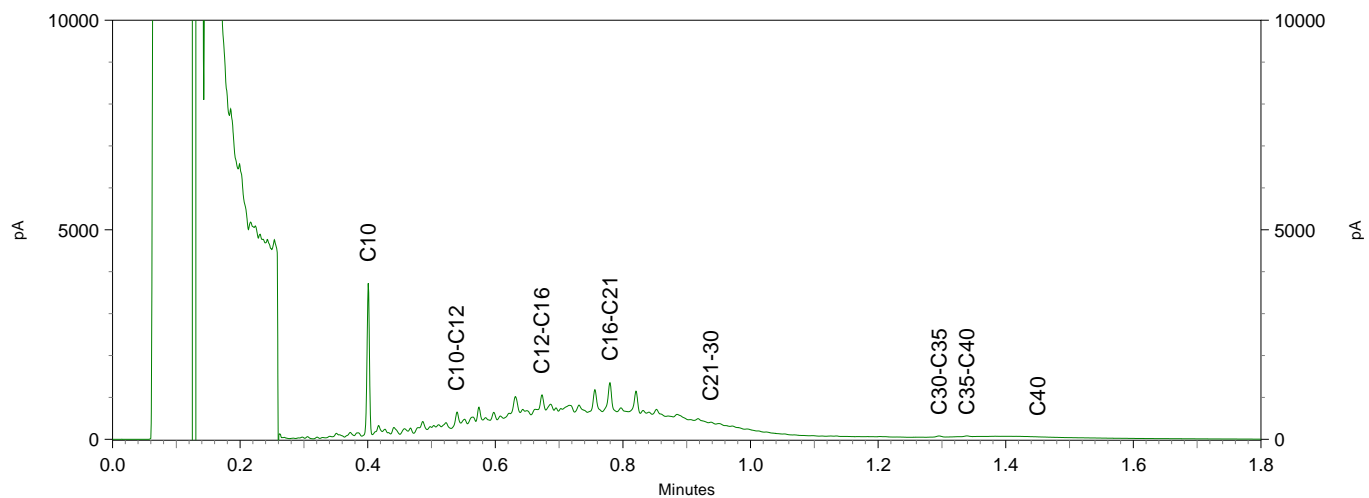

Buro Antares B.V.
T.a.v. M. Steman
Postbus 31
7020 AA ZELHEM

Analyscertificaat

Datum: 20-Feb-2019

Hierbij ontvangt u de resultaten van het navolgende laboratoriumonderzoek.

Certificaatnummer/Versie	2019021957/1
Uw project/verslagnummer	2018166
Uw projectnaam	Olsterweg 27 te Diepenveen
Uw ordernummer	
Monster(s) ontvangen	15-Feb-2019

Dit certificaat mag uitsluitend in zijn geheel worden gereproduceerd.
De analyse resultaten hebben alleen betrekking op het beproefde object.

De grondmonsters worden tot 4 weken na datum ontvangst bewaard en watermonsters tot 2 weken na datum ontvangst. Zonder tegenbericht worden de monsters nadien afgevoerd.
Indien de monsters langer bewaard dienen te blijven verzoeken wij U dit exemplaar uiterlijk 1 werkdag voor afloop van de standaardbewaarperiode ondertekend aan ons te retourneren. Voor de kosten van het langer bewaren van monsters verwijzen wij naar de prijslijst.

Bewaren tot:

Datum:

Naam:

Handtekening:

Wij vertrouwen erop uw opdracht hiermee naar verwachting te hebben uitgevoerd, mocht U naar aanleiding van dit analysecertificaat nog vragen hebben verzoeken wij U contact op te nemen met de afdeling Verkoop en Advies.

Met vriendelijke groet,

Eurofins Analytico B.V.



Ing. A. Veldhuizen
Technical Manager

Eurofins Analytico B.V.

Gildeweg 42-46
3771 NB Barneveld
P.O. Box 459
3770 AL Barneveld NL

Tel. +31 (0)34 242 63 00
Fax +31 (0)34 242 63 99
E-mail info-env@eurofins.nl
Site www.eurofins.nl

BNP Paribas S.A. 227 9245 25
IBAN: NL71BNPA0227924525
BIC: BNPANL2A
KvK/CoC No. 09088623
BTW/VAT No. NL 8043.14.883.B01

Eurofins Analytico B.V. is ISO 14001: 2015 gecertificeerd door TÜV en erkend door het Vlaamse Gewest (OVAM en Dep. Omgeving), het Brusselse Gewest (BIM), het Waalse Gewest (DGRNE-OWD) en door de overheid van Luxemburg (MEV).

Analysecertificaat

Uw project/verslagnummer	2018166	Certificaatnummer/Versie	2019021957/1
Uw projectnaam	Olsterweg 27 te Diepenveen	Startdatum	15-Feb-2019
Uw ordernummer		Rapportagedatum	20-Feb-2019/10:18
Monsternemer	Maarten Milius	Bijlage	A, B, C
Monstermatrix	Water (AS3000)	Pagina	1/2

Analyse	Eenheid	1	2
Metalen			
S Barium (Ba)	µg/L	55	33
S Cadmium (Cd)	µg/L	<0.20	<0.20
S Kobalt (Co)	µg/L	<2.0	<2.0
S Koper (Cu)	µg/L	<2.0	2.2
S Kwik (Hg)	µg/L	<0.050	<0.050
S Molybdeen (Mo)	µg/L	<2.0	<2.0
S Nikkel (Ni)	µg/L	<3.0	<3.0
S Lood (Pb)	µg/L	<2.0	<2.0
S Zink (Zn)	µg/L	<10	<10
Vluchtige Aromatische Koolwaterstoffen			
S Benzeen	µg/L	7.9	<0.20
S Toluene	µg/L	<0.20	<0.20
S Ethylbenzeen	µg/L	66	<0.20
S o-Xyleen	µg/L	2.2	<0.10
S m,p-Xyleen	µg/L	54	<0.20
S Xylenen (som) factor 0,7	µg/L	56	0.21 ¹⁾
S BTEX (som)	µg/L	130	<0.90
S Naftaleen	µg/L	73	<0.020
S Styreen	µg/L	<0.20	<0.20
Vluchtige organische halogeenkoolwaterstoffen			
S Dichloormethaan	µg/L	<0.20	<0.20
S Trichloormethaan	µg/L	<0.20	<0.20
S Tetrachloormethaan	µg/L	<0.10	<0.10
S Trichlooretheen	µg/L	<0.20	<0.20
S Tetrachlooretheen	µg/L	<0.10	<0.10
S 1,1-Dichloorethaan	µg/L	<0.20	<0.20
S 1,2-Dichloorethaan	µg/L	<0.20	<0.20
S 1,1,1-Trichloorethaan	µg/L	<0.10	<0.10
S 1,1,2-Trichloorethaan	µg/L	<0.10	<0.10
S cis 1,2-Dichlooretheen	µg/L	<0.10	<0.10

Nr.	Monsteromschrijving	Datum monstername	Monster nr.
1	10-1-1 10 (170-270)	15-Feb-2019	10558668
2	302-1-1 302 (200-300)	15-Feb-2019	10558669

Eurofins Analytico B.V.

Gildeweg 42-46
3771 NB Barneveld
P.O. Box 459
3770 AL Barneveld NL

Tel. +31 (0)34 242 63 00
Fax +31 (0)34 242 63 99
E-mail info-env@eurofins.nl
Site www.eurofins.nl

BNP Paribas S.A. 227 9245 25
IBAN: NL71BNPA0227924525
BIC: BNPANL2A
KvK/CoC No. 09088623
BTW/VAT No. NL 8043.14.883.B01



Q: door RvA geaccrediteerde verrichting
A: AP04 erkende verrichting
S: AS SIKB erkende verrichting
V: VLAREL erkende verrichting
M: MCERTS erkend

Dit certificaat mag uitsluitend in zijn geheel worden gereproduceerd.
Eurofins Analytico B.V. is ISO 14001: 2015 gecertificeerd door TÜV en erkend door het Vlaamse Gewest (OVAM en Dep. Omgeving), het Brusselse Gewest (BIM), het Waalse Gewest (DGRNE-OWD) en door de overheid van Luxemburg (MEV).



Analysecertificaat

Uw project/verslagnummer	2018166	Certificaatnummer/Versie	2019021957/1
Uw projectnaam	Olsterweg 27 te Diepenveen	Startdatum	15-Feb-2019
Uw ordernummer		Rapportagedatum	20-Feb-2019/10:18
Monsternemer	Maarten Milius	Bijlage	A, B, C
Monstermatrix	Water (AS3000)	Pagina	2/2

Analyse	Eenheid	1	2
S trans 1,2-Dichlooretheen	µg/L	<0.10	<0.10
CKW (som)	µg/L	<1.6	<1.6
S Tribroommethaan	µg/L	<0.20	<0.20
S Vinylchloride	µg/L	<0.10	<0.10
S 1,1-Dichlooretheen	µg/L	<0.10	<0.10
S 1,2-Dichloorethenen (Som) factor 0,7	µg/L	0.14 ¹⁾	0.14 ¹⁾
S 1,1-Dichloorpropaan	µg/L	<0.20	<0.20
S 1,2-Dichloorpropaan	µg/L	<0.20	<0.20
S 1,3-Dichloorpropaan	µg/L	<0.20	<0.20
S Dichloorpropanen som factor 0.7	µg/L	0.42	0.42
Minerale olie			
Minerale olie (C10-C12)	µg/L	600	<10
Minerale olie (C12-C16)	µg/L	620	<10
Minerale olie (C16-C21)	µg/L	170	<10
Minerale olie (C21-C30)	µg/L	31	<15
Minerale olie (C30-C35)	µg/L	<10	<10
Minerale olie (C35-C40)	µg/L	<10	<10
S Minerale olie totaal (C10-C40)	µg/L	1400 ²⁾	<50
Chromatogram		Zie bijl.	

Nr.	Monsterschrijving	Datum monstername	Monster nr.
1	10-1-1 10 (170-270)	15-Feb-2019	10558668
2	302-1-1 302 (200-300)	15-Feb-2019	10558669

Eurofins Analytico B.V.

Gildeweg 42-46
3771 NB Barneveld
P.O. Box 459
3770 AL Barneveld NL

Tel. +31 (0)34 242 63 00
Fax +31 (0)34 242 63 99
E-mail info-env@eurofins.nl
Site www.eurofins.nl

BNP Paribas S.A. 227 9245 25
IBAN: NL71BNPA0227924525
BIC: BNPANL2A
KvK/CoC No. 09088623
BTW/VAT No. NL 8043.14.883.B01



Q: door RvA geaccrediteerde verrichting
A: AP04 erkende verrichting
S: AS SIKB erkende verrichting
V: VLAREL erkende verrichting
M: MCERTS erkend

Dit certificaat mag uitsluitend in zijn geheel worden gereproduceerd.
Eurofins Analytico B.V. is ISO 14001: 2015 gecertificeerd door TÜV en erkend door het Vlaamse Gewest (OVAM en Dep. Omgeving), het Brusselse Gewest (BIM), het Waalse Gewest (DGRNE-OWD) en door de overheid van Luxemburg (MEV).

Akkoord
Pr.coörd.





Bijlage (A) met deelmonsterinformatie behorende bij analysecertificaat 2019021957/1

Pagina 1/1

Monster nr.	Boornr	Omschrijving	Van	Tot	Barcode	Monstername ID/Monsteromsch.
10558668	10	1	170	270	0800711297	10-1-1 10 (170-270)
10558668	10	2	170	270	0680380093	10-1-1 10 (170-270)
10558668	10	3	170	270	0680380092	10-1-1 10 (170-270)
10558669	302	1	200	300	0800765886	302-1-1 302 (200-300)
10558669	302	2	200	300	0680380086	302-1-1 302 (200-300)
10558669	302	3	200	300	0680380078	302-1-1 302 (200-300)



Eurofins Analytico B.V.

Gildeweg 42-46
 3771 NB Barneveld
 P.O. Box 459
 3770 AL Barneveld NL
 Tel. +31 (0)34 242 63 00
 Fax +31 (0)34 242 63 99
 E-mail info-env@eurofins.nl
 Site www.eurofins.nl

BNP Paribas S.A. 227 9245 25
 IBAN: NL71BNPA0227924525
 BIC: BNPANL2A
 KvK/CoC No. 09088623
 BTW/VAT No. NL 8043.14.883.B01

Eurofins Analytico B.V. is ISO 14001: 2015 gecertificeerd door TÜV en erkend door het Vlaamse Gewest (OVAM en Dep. Omgeving), het Brusselse Gewest (BIM), het Waalse Gewest (DGRNE-OWD) en door de overheid van Luxemburg (MEV).

**Bijlage (B) met opmerkingen behorende bij analysecertificaat 2019021957/1**

Pagina 1/1

Opmerking 1)De toetswaarde van de som is gelijk aan de sommatie van $0,7 \cdot RG$ **Opmerking 2)**

Vluchtige oliefractie aanwezig.

**Eurofins Analytico B.V.**

Gildeweg 42-46 Tel. +31 (0)34 242 63 00
3771 NB Barneveld Fax +31 (0)34 242 63 99
P.O. Box 459 E-mail info-env@eurofins.nl
3770 AL Barneveld NL Site www.eurofins.nl

BNP Paribas S.A. 227 9245 25
IBAN: NL71BNPA0227924525
BIC: BNPANL2A
KvK/CoC No. 09088623
BTW/VAT No. NL 8043.14.883.B01

Eurofins Analytico B.V. is ISO 14001: 2015 gecertificeerd door TÜV
en erkend door het Vlaamse Gewest (OVAM en Dep. Omgeving),
het Brusselse Gewest (BIM), het Waalse Gewest (DGRNE-OWD)
en door de overheid van Luxemburg (MEV).

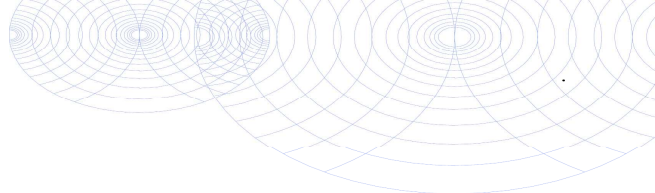

Bijlage (C) met methodeverwijzingen behorende bij analysecertificaat 2019021957/1

Pagina 1/1

Analyse	Methode	Techniek	Methode referentie
VOCl (11)	W0254	HS-GC-MS	Cf. pb 3130-1
Aromaten (BTEXN)	W0254	HS-GC-MS	Cf. pb 3130-1
Xylenen som AS3000	W0254	HS-GC-MS	Cf. pb 3130-1
Styreen	W0254	HS-GC-MS	Cf. pb 3130-1
Tribroommethaan (Bromoform)	W0254	HS-GC-MS	Cf. pb 3130-1
Vinylchloride	W0254	HS-GC-MS	Cf. pb 3130-1
1,1-Dichlooretheen	W0254	HS-GC-MS	Cf. pb 3130-1
DiClEtheen som AS3000	W0254	HS-GC-MS	Cf. pb 3130-1
1,1-Dichloorpropaan	W0254	HS-GC-MS	Cf. pb 3130-1
1,2-Dichloorpropaan	W0254	HS-GC-MS	Cf. pb 3130-1
1,3-Dichloorpropaan	W0254	HS-GC-MS	Cf. pb 3130-1
DiChlprop. som AS3000	W0254	HS-GC-MS	Cf. pb 3130-1
Barium (Ba)	W0421	ICP-MS	Cf. pb 3110-3 en cf. NEN-EN-ISO 17294-2
Cadmium (Cd)	W0421	ICP-MS	Cf. pb 3110-3 en cf. NEN-EN-ISO 17294-2
Kobalt (Co)	W0421	ICP-MS	Cf. pb 3110-3 en cf. NEN-EN-ISO 17294-2
Koper (Cu)	W0421	ICP-MS	Cf. pb 3110-3 en cf. NEN-EN-ISO 17294-2
Kwik (Hg)	W0421	ICP-MS	Cf. pb 3110-3 en cf. NEN-EN-ISO 17294-2
Molybdeen (Mo)	W0421	ICP-MS	Cf. pb 3110-3 en cf. NEN-EN-ISO 17294-2
Nikkel (Ni)	W0421	ICP-MS	Cf. pb 3110-3 en cf. NEN-EN-ISO 17294-2
Lood (Pb)	W0421	ICP-MS	Cf. pb 3110-3 en cf. NEN-EN-ISO 17294-2
Zink (Zn)	W0421	ICP-MS	Cf. pb 3110-3 en cf. NEN-EN-ISO 17294-2
Minerale olie (C10-C40)	W0215	GC-FID	Cf. pb 3110-5
Chromatogram olie (GC)	W0215	GC-FID	Eigen methode

Nadere informatie over de toegepaste onderzoeksmethoden alsmede een classificatie van de meetonzekerheid staan vermeld in ons overzicht "Specificaties analysemethoden", versie juni 2016.



Chromatogram TPH/ Mineral Oil

Sample ID.: 10558668
 Certificate no.: 2019021957
 Sample description.: 10-1-1 10 (170-270)
 V

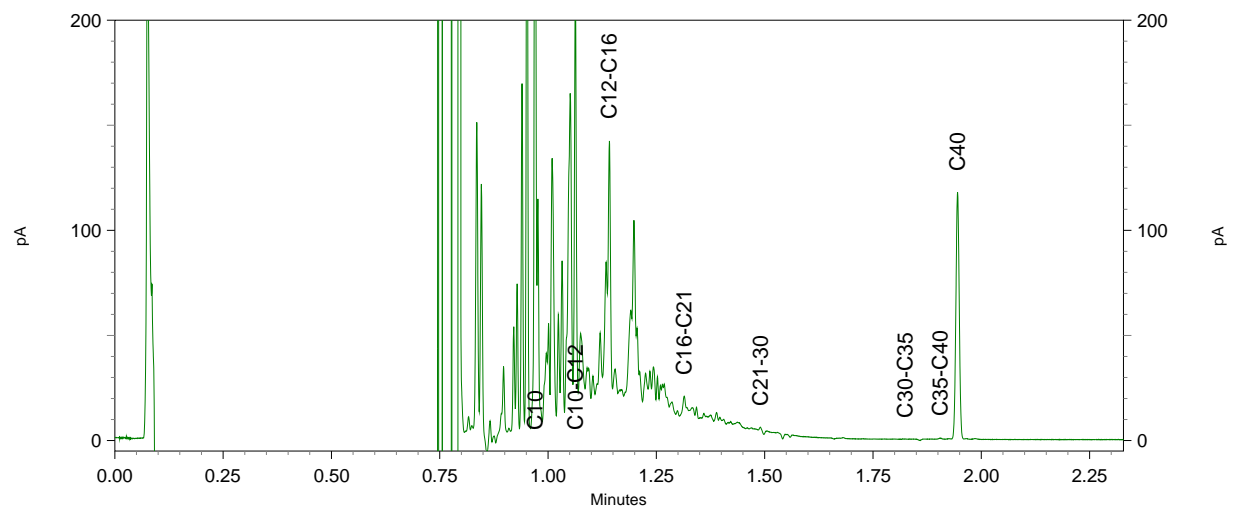
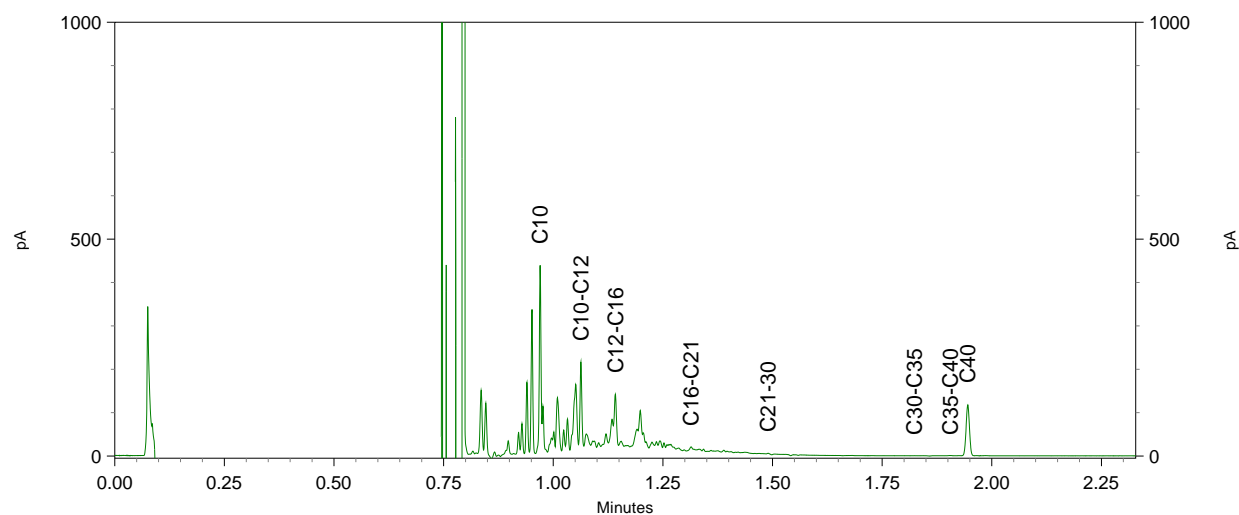
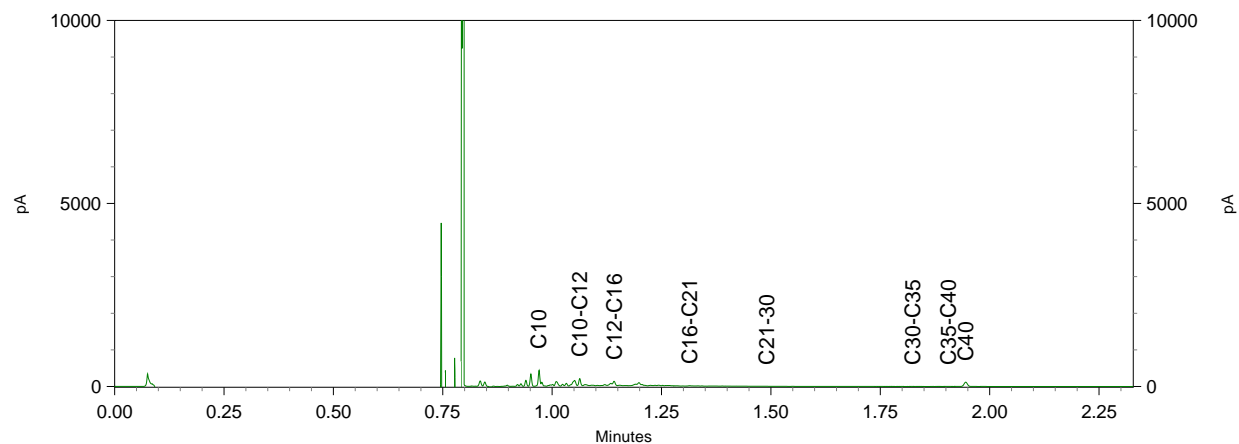



Buro Antares B.V.
T.a.v. M. Steman
Postbus 31
7020 AA ZELHEM

Analyscertificaat

Datum: 20-Feb-2019

Hierbij ontvangt u de resultaten van het navolgende laboratoriumonderzoek.

Certificaatnummer/Versie	2019021958/1
Uw project/verslagnummer	2018166
Uw projectnaam	Olsterweg 27 te Diepenveen
Uw ordernummer	
Monster(s) ontvangen	15-Feb-2019

Dit certificaat mag uitsluitend in zijn geheel worden gereproduceerd.
De analyse resultaten hebben alleen betrekking op het beproefde object.

De grondmonsters worden tot 4 weken na datum ontvangst bewaard en watermonsters tot 2 weken na datum ontvangst. Zonder tegenbericht worden de monsters nadien afgevoerd.
Indien de monsters langer bewaard dienen te blijven verzoeken wij U dit exemplaar uiterlijk 1 werkdag voor afloop van de standaardbewaarperiode ondertekend aan ons te retourneren. Voor de kosten van het langer bewaren van monsters verwijzen wij naar de prijslijst.

Bewaren tot:

Datum:

Naam:

Handtekening:

Wij vertrouwen erop uw opdracht hiermee naar verwachting te hebben uitgevoerd, mocht U naar aanleiding van dit analysecertificaat nog vragen hebben verzoeken wij U contact op te nemen met de afdeling Verkoop en Advies.

Met vriendelijke groet,

Eurofins Analytico B.V.



Ing. A. Veldhuizen
Technical Manager

Eurofins Analytico B.V.

Gildeweg 42-46
3771 NB Barneveld
P.O. Box 459
3770 AL Barneveld NL

Tel. +31 (0)34 242 63 00
Fax +31 (0)34 242 63 99
E-mail info-env@eurofins.nl
Site www.eurofins.nl

BNP Paribas S.A. 227 9245 25
IBAN: NL71BNPA0227924525
BIC: BNPANL2A
KvK/CoC No. 09088623
BTW/VAT No. NL 8043.14.883.B01

Eurofins Analytico B.V. is ISO 14001: 2015 gecertificeerd door TÜV en erkend door het Vlaamse Gewest (OVAM en Dep. Omgeving), het Brusselse Gewest (BIM), het Waalse Gewest (DGRNE-OWD) en door de overheid van Luxemburg (MEV).

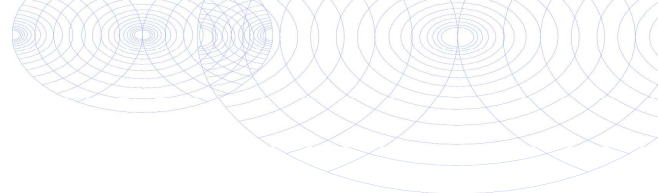

Analysecertificaat

Uw project/verslagnummer	2018166	Certificaatnummer/Versie	2019021958/1
Uw projectnaam	Olsterweg 27 te Diepenveen	Startdatum	15-Feb-2019
Uw ordernummer		Rapportagedatum	20-Feb-2019/09:52
Monsternemer	Maarten Milius	Bijlage	A, B, C
Monstermatrix	Water (AS3000)	Pagina	1/1

Analyse	Eenheid	1	2	3	4
Vluchtige Aromatische Koolwaterstoffen					
S Benzeen	µg/L	<0.20	<0.20	<0.20	<0.20
S Toluene	µg/L	<0.20	<0.20	<0.20	<0.20
S Ethylbenzeen	µg/L	14	<0.20	<0.20	<0.20
S o-Xyleen	µg/L	0.51	<0.10	<0.10	<0.10
S m, p-Xyleen	µg/L	12	<0.20	<0.20	<0.20
S Xylenen (som) factor 0,7	µg/L	12	0.21 ¹⁾	0.21 ¹⁾	0.21 ¹⁾
BTEX (som)	µg/L	27	<0.90	<0.90	<0.90
S Naftaleen	µg/L	71	<0.020	<0.020	<0.020
Minerale olie					
Minerale olie (C10-C12)	µg/L	390	<10	<10	<10
Minerale olie (C12-C16)	µg/L	550	<10	<10	<10
Minerale olie (C16-C21)	µg/L	64	<10	<10	<10
Minerale olie (C21-C30)	µg/L	<15	<15	<15	<15
Minerale olie (C30-C35)	µg/L	<10	<10	<10	<10
Minerale olie (C35-C40)	µg/L	<10	<10	<10	<10
S Minerale olie totaal (C10-C40)	µg/L	1000 ²⁾	<50	<50	<50
Chromatogram		Zie bijl.			

Nr.	Monsterschrijving	Datum monstername	Monster nr.
1	109-1-1 109 (150-250)	15-Feb-2019	10558670
2	110-1-1 110 (150-250)	15-Feb-2019	10558671
3	111-1-1 111 (210-310)	15-Feb-2019	10558672
4	112-1-1 112 (500-600)	15-Feb-2019	10558673

Eurofins Analytico B.V.

Gildeweg 42-46
3771 NB Barneveld
P.O. Box 459
3770 AL Barneveld NL

Tel. +31 (0)34 242 63 00
Fax +31 (0)34 242 63 99
E-mail info-env@eurofins.nl
Site www.eurofins.nl

BNP Paribas S.A. 227 9245 25
IBAN: NL71BNPA0227924525
BIC: BNPANL2A
KvK/CoC No. 09088623
BTW/VAT No. NL 8043.14.883.B01



Q: door RvA geaccrediteerde verrichting
R: AP04 erkende verrichting
S: AS SIKB erkende verrichting
V: VLAREL erkende verrichting
M: MCERTS erkend

Dit certificaat mag uitsluitend in zijn geheel worden gereproduceerd.
Eurofins Analytico B.V. is ISO 14001: 2015 gecertificeerd door TÜV en erkend door het Vlaamse Gewest (OVAM en Dep. Omgeving), het Brusselse Gewest (BIM), het Waalse Gewest (DGRNE-OWD) en door de overheid van Luxemburg (MEV).

Akkoord
Pr.coörd.





Bijlage (A) met deelmonsterinformatie behorende bij analysecertificaat 2019021958/1

Pagina 1/1

Monster nr.	Boornr	Omschrijving	Van	Tot	Barcode	Monstername ID/Monsteromsch.
10558670	109	1	150	250	0691903566	109-1-1 109 (150-250)
10558670	109	2	150	250	0691903553	109-1-1 109 (150-250)
10558671	110	1	150	250	0695097936	110-1-1 110 (150-250)
10558671	110	2	150	250	0691903562	110-1-1 110 (150-250)
10558672	111	1	210	310	0680380084	111-1-1 111 (210-310)
10558672	111	2	210	310	0680380085	111-1-1 111 (210-310)
10558673	112	1	500	600	0691903551	112-1-1 112 (500-600)
10558673	112	2	500	600	0691807621	112-1-1 112 (500-600)



Eurofins Analytico B.V.

Gildeweg 42-46
 3771 NB Barneveld
 P.O. Box 459
 3770 AL Barneveld NL
 Tel. +31 (0)34 242 63 00
 Fax +31 (0)34 242 63 99
 E-mail info-env@eurofins.nl
 Site www.eurofins.nl

BNP Paribas S.A. 227 9245 25
 IBAN: NL71BNPA0227924525
 BIC: BNPANL2A
 KvK/CoC No. 09088623
 BTW/VAT No. NL 8043.14.883.B01

Eurofins Analytico B.V. is ISO 14001: 2015 gecertificeerd door TÜV en erkend door het Vlaamse Gewest (OVAM en Dep. Omgeving), het Brusselse Gewest (BIM), het Waalse Gewest (DGRNE-OWD) en door de overheid van Luxemburg (MEV).

**Bijlage (B) met opmerkingen behorende bij analysecertificaat 2019021958/1**

Pagina 1/1

Opmerking 1)De toetswaarde van de som is gelijk aan de sommatie van $0,7 \cdot RG$ **Opmerking 2)**

Vluchtige oliefractie aanwezig.

**Eurofins Analytico B.V.**

Gildeweg 42-46 Tel. +31 (0)34 242 63 00
3771 NB Barneveld Fax +31 (0)34 242 63 99
P.O. Box 459 E-mail info-env@eurofins.nl
3770 AL Barneveld NL Site www.eurofins.nl

BNP Paribas S.A. 227 9245 25
IBAN: NL71BNPA0227924525
BIC: BNPNL2A
KvK/CoC No. 09088623
BTW/VAT No. NL 8043.14.883.B01

Eurofins Analytico B.V. is ISO 14001: 2015 gecertificeerd door TÜV en erkend door het Vlaamse Gewest (OVAM en Dep. Omgeving), het Brusselse Gewest (BIM), het Waalse Gewest (DGRNE-OWD) en door de overheid van Luxemburg (MEV).

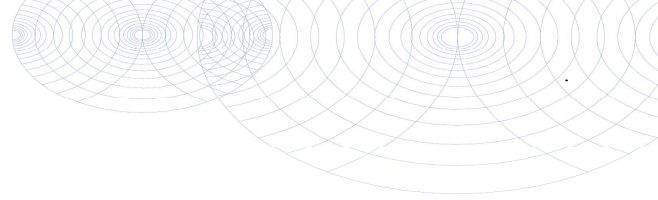

Bijlage (C) met methodeverwijzingen behorende bij analysecertificaat 2019021958/1

Pagina 1/1

Analyse	Methode	Techniek	Methode referentie
Aromaten (BTEXN)	W0254	HS-GC-MS	Cf. pb 3130-1
Xylenen som AS3000	W0254	HS-GC-MS	Cf. pb 3130-1
Minerale olie (C10-C40)	W0215	GC-FID	Cf. pb 3110-5
Chromatogram olie (GC)	W0215	GC-FID	Eigen methode

Nadere informatie over de toegepaste onderzoeksmethoden alsmede een classificatie van de meetonzekerheid staan vermeld in ons overzicht "Specificaties analysemethoden", versie juni 2016.



Eurofins Analytico B.V.

Gildeweg 42-46
 3771 NB Barneveld
 P.O. Box 459
 3770 AL Barneveld NL

Tel. +31 (0)34 242 63 00
 Fax +31 (0)34 242 63 99
 E-mail info-env@eurofins.nl
 Site www.eurofins.nl

BNP Paribas S.A. 227 9245 25
 IBAN: NL71BNPA0227924525
 BIC: BNPANL2A
 KvK/CoC No. 09088623
 BTW/VAT No. NL 8043.14.883.B01

Eurofins Analytico B.V. is ISO 14001: 2015 gecertificeerd door TÜV en erkend door het Vlaamse Gewest (OVAM en Dep. Omgeving), het Brusselse Gewest (BIM), het Waalse Gewest (DGRNE-OWD) en door de overheid van Luxemburg (MEV).

Chromatogram TPH/ Mineral Oil

Sample ID.: 10558670
 Certificate no.: 2019021958
 Sample description.: 109-1-1 109 (150-250)
 V

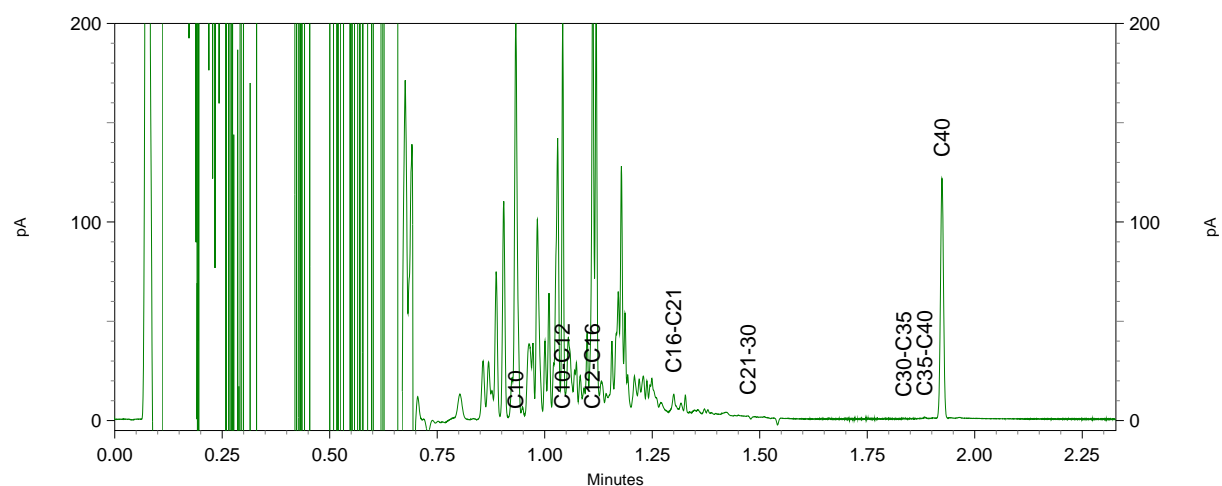
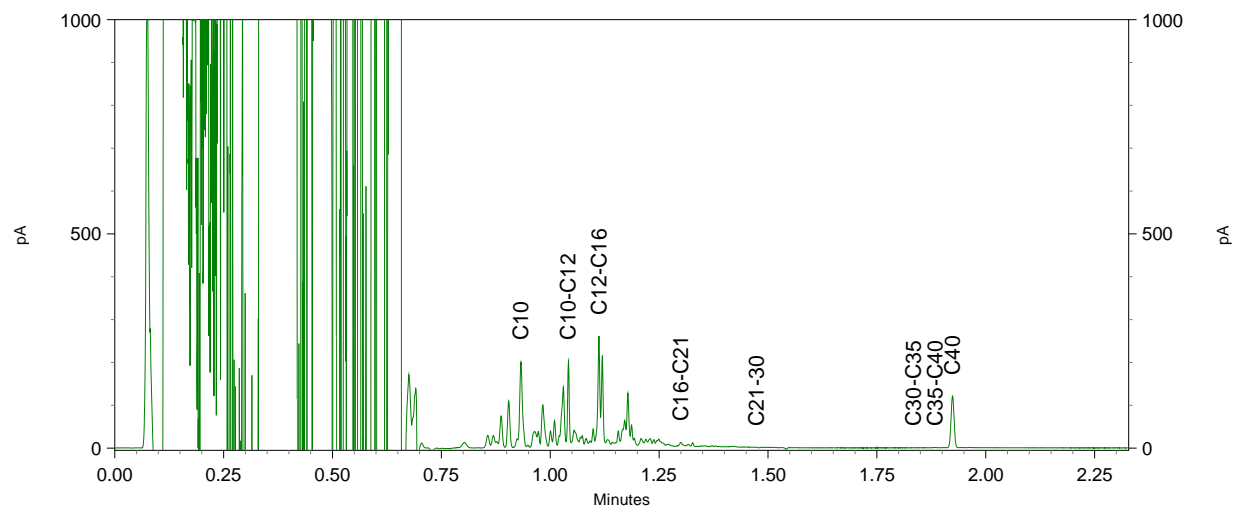
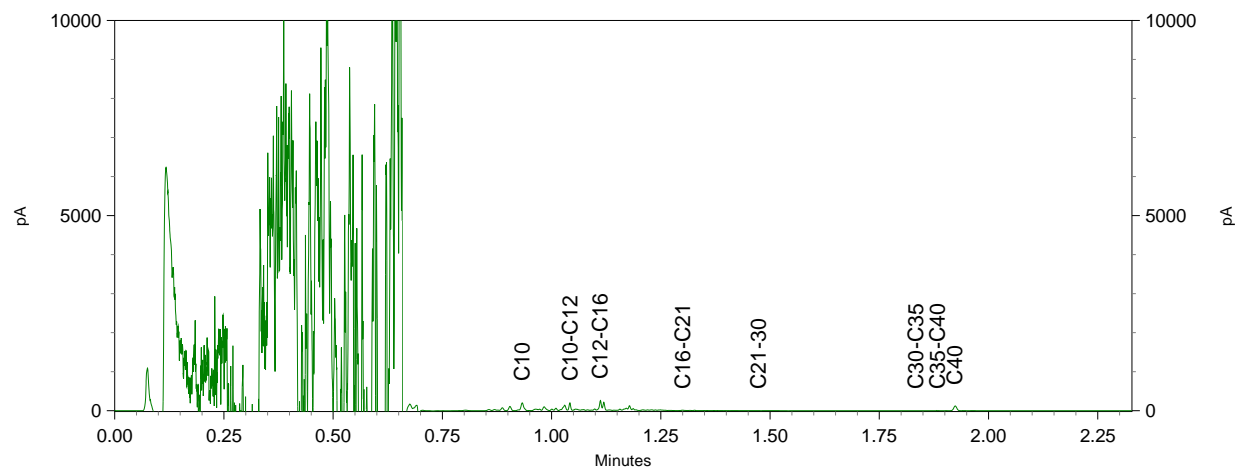

Buro Antares B.V.
T.a.v. M. Steman
Postbus 31
7020 AA ZELHEM

Analyscertificaat

Datum: 12-Feb-2019

Hierbij ontvangt u de resultaten van het navolgende laboratoriumonderzoek.

Certificaatnummer/Versie	2019017824/1
Uw project/verslagnummer	2018166
Uw projectnaam	Olsterweg 27 te Diepenveen
Uw ordernummer	
Monster(s) ontvangen	05-Feb-2019

Dit certificaat mag uitsluitend in zijn geheel worden gereproduceerd.
De analyse resultaten hebben alleen betrekking op het beproefde object.

De grondmonsters worden tot 4 weken na datum ontvangst bewaard en watermonsters tot 2 weken na datum ontvangst. Zonder tegenbericht worden de monsters nadien afgevoerd.
Indien de monsters langer bewaard dienen te blijven verzoeken wij U dit exemplaar uiterlijk 1 werkdag voor afloop van de standaardbewaarperiode ondertekend aan ons te retourneren. Voor de kosten van het langer bewaren van monsters verwijzen wij naar de prijslijst.

Bewaren tot:

Datum:

Naam:

Handtekening:

Wij vertrouwen erop uw opdracht hiermee naar verwachting te hebben uitgevoerd, mocht U naar aanleiding van dit analyscertificaat nog vragen hebben verzoeken wij U contact op te nemen met de afdeling Verkoop en Advies.

Met vriendelijke groet,

Eurofins Analytico B.V.



Ing. A. Veldhuizen
Technical Manager

Eurofins Analytico B.V.

Gildeweg 42-46
3771 NB Barneveld
P.O. Box 459
3770 AL Barneveld NL

Tel. +31 (0)34 242 63 00
Fax +31 (0)34 242 63 99
E-mail info-env@eurofins.nl
Site www.eurofins.nl

BNP Paribas S.A. 227 9245 25
IBAN: NL71BNPA0227924525
BIC: BNPANL2A
KvK/CoC No. 09088623
BTW/VAT No. NL 8043.14.883.B01

Eurofins Analytico B.V. is ISO 14001: 2004 gecertificeerd door TÜV en erkend door het Vlaamse Gewest (OVAM en Dep. Omgeving), het Brusselse Gewest (BIM), het Waalse Gewest (DGRNE-OWD) en door de overheid van Luxemburg (MEV).



Analysecertificaat

Uw project/verslagnummer 2018166
 Uw projectnaam Olsterweg 27 te Diepenveen
 Uw ordernummer

Certificaatnummer/Versie 2019017824/1
 Startdatum 08-Feb-2019
 Rapportagedatum 12-Feb-2019/12:54
 Bijlage A, B, C
 Pagina 1/1

Monsternemer M. Milius
 Monstermatrix Water (AS3000)

Analyse	Eenheid	1
Vluchtige Aromatische Koolwaterstoffen		
S Benzeen	µg/L	<0.20
S Toluene	µg/L	<0.20
S Ethylbenzeen	µg/L	<0.20
S o-Xyleen	µg/L	<0.10
S m, p-Xyleen	µg/L	<0.20
S Xylenen (som) factor 0,7	µg/L	0.21 ¹⁾
BTEX (som)	µg/L	<0.90
S Naftaleen	µg/L	<0.020
Minerale olie		
Minerale olie (C10-C12)	µg/L	<10
Minerale olie (C12-C16)	µg/L	<10
Minerale olie (C16-C21)	µg/L	<10
Minerale olie (C21-C30)	µg/L	<15
Minerale olie (C30-C35)	µg/L	<10
Minerale olie (C35-C40)	µg/L	<10
S Minerale olie totaal (C10-C40)	µg/L	<50

Nr. Monsteroomschrijving
 1 107-1-1 107 (150-250)

Datum monstername 05-Feb-2019
Monster nr. 10545224

Eurofins Analytico B.V.

Gildeweg 42-46
 3771 NB Barneveld
 P.O. Box 459
 3770 AL Barneveld NL
 Tel. +31 (0)34 242 63 00
 Fax +31 (0)34 242 63 99
 E-mail info-env@eurofins.nl
 Site www.eurofins.nl

BNP Paribas S.A. 227 9245 25
 IBAN: NL71BNPA0227924525
 BIC: BNPANL2A
 KvK/CoC No. 09088623
 BTW/VAT No. NL 8043.14.883.B01



Q: door RvA geaccrediteerde verrichting
 A: AP04 erkende verrichting
 S: AS SIKB erkende verrichting
 V: VLAREL erkende verrichting
 M: MCERTS erkend

Dit certificaat mag uitsluitend in zijn geheel worden gereproduceerd.
 Eurofins Analytico B.V. is ISO 14001: 2004 gecertificeerd door TÜV en erkend door het Vlaamse Gewest (OVAM en Dep. Omgeving), het Brusselse Gewest (BIM), het Waalse Gewest (DGRNE-OWD) en door de overheid van Luxemburg (MEV).

**Akkoord
 Pr.coörd.**





Bijlage (A) met deelmonsterinformatie behorende bij analysecertificaat 2019017824/1

Pagina 1/1

Monster nr.	Boornr	Omschrijving	Van	Tot	Barcode	Monstername ID/Monsteromsch.
10545224	107	1	150	250	0685054077	107-1-1 107 (150-250)
10545224	107	2	150	250	0685054053	107-1-1 107 (150-250)



Eurofins Analytico B.V.

Gildeweg 42-46
 3771 NB Barneveld
 P.O. Box 459
 3770 AL Barneveld NL

Tel. +31 (0)34 242 63 00
 Fax +31 (0)34 242 63 99
 E-mail info-env@eurofins.nl
 Site www.eurofins.nl

BNP Paribas S.A. 227 9245 25
 IBAN: NL71BNPA0227924525
 BIC: BNPANL2A
 KvK/CoC No. 09088623
 BTW/VAT No. NL 8043.14.883.B01

Eurofins Analytico B.V. is ISO 14001: 2004 gecertificeerd door TÜV en erkend door het Vlaamse Gewest (OVAM en Dep. Omgeving), het Brusselse Gewest (BIM), het Waalse Gewest (DGRNE-OWD) en door de overheid van Luxemburg (MEV).

**Bijlage (B) met opmerkingen behorende bij analysecertificaat 2019017824/1**

Pagina 1/1

Opmerking 1)De toetswaarde van de som is gelijk aan de sommatie van $0,7 \cdot RG$ **Eurofins Analytico B.V.**

Gildeweg 42-46 Tel. +31 (0)34 242 63 00
3771 NB Barneveld Fax +31 (0)34 242 63 99
P.O. Box 459 E-mail info-env@eurofins.nl
3770 AL Barneveld NL Site www.eurofins.nl

BNP Paribas S.A. 227 9245 25
IBAN: NL71BNPA0227924525
BIC: BNPANL2A
KvK/CoC No. 09088623
BTW/VAT No. NL 8043.14.883.B01

Eurofins Analytico B.V. is ISO 14001: 2004 gecertificeerd door TÜV en erkend door het Vlaamse Gewest (OVAM en Dep. Omgeving), het Brusselse Gewest (BIM), het Waalse Gewest (DGRNE-OWD) en door de overheid van Luxemburg (MEV).

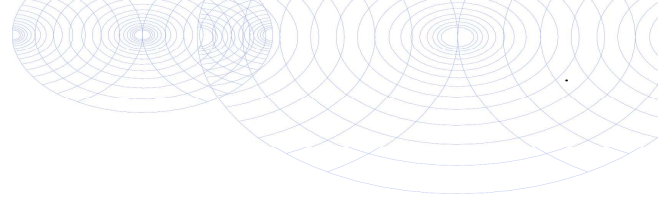

Bijlage (C) met methodeverwijzingen behorende bij analysecertificaat 2019017824/1

Pagina 1/1

Analyse	Methode	Techniek	Methode referentie
Xylenen som AS3000	W0254	HS-GC-MS	Cf. pb 3130-1
Aromaten (BTEXN)	W0254	HS-GC-MS	Cf. pb 3130-1
Minerale olie (C10-C40)	W0215	GC-FID	Cf. pb 3110-5

Nadere informatie over de toegepaste onderzoeksmethoden alsmede een classificatie van de meetonzekerheid staan vermeld in ons overzicht "Specificaties analysemethoden", versie juni 2016.



Eurofins Analytico B.V.

Gildeweg 42-46
3771 NB Barneveld
P.O. Box 459
3770 AL Barneveld NL

Tel. +31 (0)34 242 63 00
Fax +31 (0)34 242 63 99
E-mail info-env@eurofins.nl
Site www.eurofins.nl

BNP Paribas S.A. 227 9245 25
IBAN: NL71BNPA0227924525
BIC: BNPANL2A
KvK/CoC No. 09088623
BTW/VAT No. NL 8043.14.883.B01

Eurofins Analytico B.V. is ISO 14001: 2004 gecertificeerd door TÜV en erkend door het Vlaamse Gewest (OVAM en Dep. Omgeving), het Brusselse Gewest (BIM), het Waalse Gewest (DGRNE-OWD) en door de overheid van Luxemburg (MEV).

Project: Verkennend bodem- en asbestonderzoek, Olsterweg 27 te Diepenveen
Kenmerk: MST\2018166\14-03-2019\Versie 1



BIJLAGE 5

Getoetste analyseresultaten 'Wet bodembescherming'

BoToVa T12 Toetsing Wbb grond

Projectnummer 2018166
 Projectnaam Olsterweg 27 te Diepenveen
 Ordernummer
 Datum monsternamen 15-02-2019
 Monsternemer
 Certificaatnummer 2019021966
 Startdatum 15-02-2019
 Rapportagedatum 19-02-2019

Analyse	Einheid	1	GSSD	Oordeel	RG	AW	T	I
Bodemtype correctie								
Organische stof		10						
Korrelgrootte < 2 µm (Lutum)		25						
Voorbehandeling								
Cryogeen malen AS3000		Uitgevoerd						
Bodemkundige analyses								
Droge stof	% (m/m)	84,7	84,7					
Vluchtige Aromatische Koolwaterstoffen								
Benzeen	mg/kg ds	<0,050	0,035	-	0,05	0,2	0,65	1,1
Tolueen	mg/kg ds	<0,050	0,035	-	0,05	0,2	16,1	32
Ethylbenzeen	mg/kg ds	0,23	0,23	*	0,05	0,2	55,1	110
o-Xyleen	mg/kg ds	<0,050	0,035					
m,p-Xyleen	mg/kg ds	0,23	0,23					
Xylenen (som) (factor 0,7)	mg/kg ds	0,26	0,265	-	0,1	0,45	8,72	17
BTEX (som)	mg/kg ds	0,45						
Naftaleen	mg/kg ds	2,1	2,1					
Minerale olie								
Minerale olie (C10-C12)	mg/kg ds	460	460					
Minerale olie (C12-C16)	mg/kg ds	2100	2100					
Minerale olie (C16-C21)	mg/kg ds	2100	2100					
Minerale olie (C21-C30)	mg/kg ds	530	530					
Minerale olie (C30-C35)	mg/kg ds	16	16					
Minerale olie (C35-C40)	mg/kg ds	<6,0	4,2					
Minerale olie totaal (C10-C40)	mg/kg ds	5100	5100	***	35	190	2600	5000
Chromatogram olie (GC)		Zie bijl.						
Extra parameters								
som 16 aromatische oplosmiddelen	mg/kg ds		0,565	-				

Legenda

Nr. Analytico-nr Monster
 1 10558706 502.2 502 (170-190)

Eindoordeel: Overschrijding Interventiewaarde

Gebruikte afkortingen

- kleiner dan of gelijk aan Achtergrondwaarde
 * groter dan Achtergrondwaarde
 ** groter dan Tussenwaarde
 *** groter dan Interventiewaarde

GSSD Gestandaardiseerd gehalte
 RG Vereiste Rapportagegrens
 AW Achtergrondwaarde
 T Tussenwaarde
 I Interventiewaarde

Deze toetsing is uitgevoerd met behulp van BoToVa.

Zie voor info: <http://www.rwsleefomgeving.nl/onderwerpen/bodem-ondergrond/bbk/instrumenten/botova/>

N.B.: de vermelde tussenwaarde is door PAIS berekend en is niet afkomstig uit BoToVa

BoToVa T12 Toetsing Wbb grond

Projectnummer 2018166
 Projectnaam Olsterweg 27 te Diepenveen
 Ordernummer
 Datum monsternamen 05-02-2019
 Monsternemer
 Certificaatnummer 2019015933
 Startdatum 06-02-2019
 Rapportagedatum 11-02-2019

Analyse	Eenheid	1	GSSD	Oordeel	RG	AW	T	I
Bodemtype correctie								
Organische stof		1,4						
Korrelgrootte < 2 µm (Lutum)		2,5						
Voorbehandeling								
Cryogeen malen AS3000		Uitgevoerd						
Bodemkundige analyses								
Droge stof	% (m/m)	89,6	89,6					
Organische stof	% (m/m) ds	1,4	1,4					
Gloeirest	% (m/m) ds	98,5						
Korrelgrootte < 2 µm (Lutum)	% (m/m) ds	2,5	2,5					
Metalen								
Barium (Ba)	mg/kg ds	24	87,53		20	190	555	920
Cadmium (Cd)	mg/kg ds	<0,20	0,2392	-	0,2	0,6	6,8	13
Kobalt (Co)	mg/kg ds	3,4	11,33	-	3	15	103	190
Koper (Cu)	mg/kg ds	5,5	11,19	-	5	40	115	190
Kwik (Hg)	mg/kg ds	<0,050	0,0498	-	0,05	0,15	18,1	36
Molybdeen (Mo)	mg/kg ds	<1,5	1,05	-	1,5	1,5	95,8	190
Nikkel (Ni)	mg/kg ds	6,4	17,92	-	4	35	67,5	100
Lood (Pb)	mg/kg ds	16	24,95	-	10	50	290	530
Zink (Zn)	mg/kg ds	32	74,05	-	20	140	430	720
Minerale olie								
Minerale olie (C10-C12)	mg/kg ds	<3,0	10,5					
Minerale olie (C12-C16)	mg/kg ds	<5,0	17,5					
Minerale olie (C16-C21)	mg/kg ds	<5,0	17,5					
Minerale olie (C21-C30)	mg/kg ds	14	70					
Minerale olie (C30-C35)	mg/kg ds	9,9	49,5					
Minerale olie (C35-C40)	mg/kg ds	<6,0	21					
Minerale olie totaal (C10-C40)	mg/kg ds	<35	122,5	-	35	190	2600	5000
Polychloorbifenyleen, PCB								
PCB 28	mg/kg ds	<0,0010	0,0035					
PCB 52	mg/kg ds	<0,0010	0,0035					
PCB 101	mg/kg ds	<0,0010	0,0035					
PCB 118	mg/kg ds	<0,0010	0,0035					
PCB 138	mg/kg ds	<0,0010	0,0035					
PCB 153	mg/kg ds	0,001	0,005					
PCB 180	mg/kg ds	0,0011	0,0055					
PCB (som 7) (factor 0,7)	mg/kg ds	0,0056	0,028	*	0,007	0,02	0,51	1
Polycyclische Aromatische Koolwaterstoffen, PAH								
Naftaleen	mg/kg ds	<0,050	0,035					
Fenanthreen	mg/kg ds	0,11	0,11					
Anthraceen	mg/kg ds	<0,050	0,035					
Fluorantheen	mg/kg ds	0,23	0,23					
Benzo(a)anthraceen	mg/kg ds	0,1	0,1					
Chryseen	mg/kg ds	0,13	0,13					
Benzo(k)fluorantheen	mg/kg ds	0,062	0,062					
Benzo(a)pyreen	mg/kg ds	0,11	0,11					
Benzo(ghi)peryleen	mg/kg ds	0,081	0,081					
Indeno(123-cd)pyreen	mg/kg ds	0,088	0,088					
PAK VROM (10) (factor 0,7)	mg/kg ds	0,97	0,981	-	0,35	1,5	20,8	40

Legenda

Nr. Analytico-nr Monster
 1 10539290 MM 4 401 (20-50) 402 (10-50) 403 (20-50)

Eindoordeel: Voldoet aan Achtergrondwaarde

Gebruikte afkortingen

- kleiner dan of gelijk aan Achtergrondwaarde
 * groter dan Achtergrondwaarde
 ** groter dan Tussenwaarde
 *** groter dan Interventiewaarde

GSSD Gestandaardiseerd gehalte
 RG Vereiste Rapportagegrens
 AW Achtergrondwaarde
 T Tussenwaarde
 I Interventiewaarde

Deze toetsing is uitgevoerd met behulp van BoToVa.

Zie voor info: <http://www.rwsleefomgeving.nl/onderwerpen/bodem-ondergrond/bbk/instrumenten/botova/>

N.B.: de vermelde tussenwaarde is door PAIS berekend en is niet afkomstig uit BoToVa

BoToVa T12 Toetsing Wbb grond

Projectnummer 2018166
 Projectnaam Olsterweg 27 te Diepenveen
 Ordernummer
 Datum monsternamen 05-02-2019
 Monsternemer
 Certificaatnummer 2019015932
 Startdatum 06-02-2019
 Rapportagedatum 11-02-2019

Analyse	Eenheid	1	GSSD	Oordeel	RG	AW	T	I
Bodemtype correctie								
Organische stof		1,6						
Korrelgrootte < 2 µm (Lutum)		2						
Voorbehandeling								
Cryogeen malen AS3000		Uitgevoerd						
Bodemkundige analyses								
Droge stof	% (m/m)	90,9	90,9					
Organische stof	% (m/m) ds	1,6	1,6					
Gloeirest	% (m/m) ds	98,2						
Korrelgrootte < 2 µm (Lutum)	% (m/m) ds	2	2					
Metalen								
Barium (Ba)	mg/kg ds	71	275,1	-	20	190	555	920
Cadmium (Cd)	mg/kg ds	<0,20	0,241	-	0,2	0,6	6,8	13
Kobalt (Co)	mg/kg ds	3,2	11,25	-	3	15	103	190
Koper (Cu)	mg/kg ds	5,3	10,97	-	5	40	115	190
Kwik (Hg)	mg/kg ds	<0,050	0,0502	-	0,05	0,15	18,1	36
Molybdeen (Mo)	mg/kg ds	<1,5	1,05	-	1,5	1,5	95,8	190
Nikkel (Ni)	mg/kg ds	12	35	-	4	35	67,5	100
Lood (Pb)	mg/kg ds	17	26,76	-	10	50	290	530
Zink (Zn)	mg/kg ds	35	83,05	-	20	140	430	720
Minerale olie								
Minerale olie (C10-C12)	mg/kg ds	<3,0	10,5					
Minerale olie (C12-C16)	mg/kg ds	<5,0	17,5					
Minerale olie (C16-C21)	mg/kg ds	<5,0	17,5					
Minerale olie (C21-C30)	mg/kg ds	16	80					
Minerale olie (C30-C35)	mg/kg ds	9,1	45,5					
Minerale olie (C35-C40)	mg/kg ds	<6,0	21					
Minerale olie totaal (C10-C40)	mg/kg ds	<35	122,5	-	35	190	2600	5000
Polychloorbifenylen, PCB								
PCB 28	mg/kg ds	<0,0010	0,0035					
PCB 52	mg/kg ds	<0,0010	0,0035					
PCB 101	mg/kg ds	<0,0010	0,0035					
PCB 118	mg/kg ds	<0,0010	0,0035					
PCB 138	mg/kg ds	<0,0010	0,0035					
PCB 153	mg/kg ds	<0,0010	0,0035					
PCB 180	mg/kg ds	<0,0010	0,0035					
PCB (som 7) (factor 0,7)	mg/kg ds	0,0049	0,0245	-	0,007	0,02	0,51	1
Polycyclische Aromatische Koolwaterstoffen, PAH								
Naftaleen	mg/kg ds	<0,050	0,035					
Fenanthreen	mg/kg ds	0,68	0,68					
Anthraceen	mg/kg ds	0,15	0,15					
Fluorantheen	mg/kg ds	0,79	0,79					
Benzo(a)anthraceen	mg/kg ds	0,42	0,42					
Chryseen	mg/kg ds	0,43	0,43					
Benzo(k)fluoranthreen	mg/kg ds	0,17	0,17					
Benzo(a)pyreen	mg/kg ds	0,32	0,32					
Benzo(ghi)peryleen	mg/kg ds	0,18	0,18					
Indeno(123-cd)pyreen	mg/kg ds	0,2	0,2					
PAK VROM (10) (factor 0,7)	mg/kg ds	3,4	3,375	*	0,35	1,5	20,8	40

Legenda

Nr. Analytico-nr Monster
 1 10539287 MM 1 306 (15-50) 307 (15-50) 308 (0-50)

Eindoordeel: Overschrijding Achtergrondwaarde

Gebruikte afkortingen

- kleiner dan of gelijk aan Achtergrondwaarde
 * groter dan Achtergrondwaarde
 ** groter dan Tussenwaarde
 *** groter dan Interventiewaarde

GSSD Gestandaardiseerd gehalte
 RG Vereiste Rapportagegrens
 AW Achtergrondwaarde
 T Tussenwaarde
 I Interventiewaarde

Deze toetsing is uitgevoerd met behulp van BoToVa.

Zie voor info: <http://www.rwsleefomgeving.nl/onderwerpen/bodem-ondergrond/bbk/instrumenten/botova/>

N.B.: de vermelde tussenwaarde is door PAIS berekend en is niet afkomstig uit BoToVa

BoToVa T12 Toetsing Wbb grond

Projectnummer 2018166
 Projectnaam Olsterweg 27 te Diepenveen
 Ordernummer
 Datum monsternamen 05-02-2019
 Monsternemer
 Certificaatnummer 2019015932
 Startdatum 06-02-2019
 Rapportagedatum 11-02-2019

Analyse	Eenheid	2	GSSD	Oordeel	RG	AW	T	I
Bodemtype correctie								
Organische stof		0,8						
Korrelgrootte < 2 µm (Lutum)		2						
Voorbehandeling								
Cryogeen malen AS3000		Uitgevoerd						
Bodemkundige analyses								
Droge stof	% (m/m)	93,9	93,9					
Organische stof	% (m/m) ds	0,8	0,8					
Gloeirest	% (m/m) ds	99,2						
Korrelgrootte < 2 µm (Lutum)	% (m/m) ds	<2,0	1,4					
Metalen								
Barium (Ba)	mg/kg ds	<20	54,25	-	20	190	555	920
Cadmium (Cd)	mg/kg ds	<0,20	0,241	-	0,2	0,6	6,8	13
Kobalt (Co)	mg/kg ds	<3,0	7,383	-	3	15	103	190
Koper (Cu)	mg/kg ds	<5,0	7,241	-	5	40	115	190
Kwik (Hg)	mg/kg ds	<0,050	0,0502	-	0,05	0,15	18,1	36
Molybdeen (Mo)	mg/kg ds	<1,5	1,05	-	1,5	1,5	95,8	190
Nikkel (Ni)	mg/kg ds	4,6	13,42	-	4	35	67,5	100
Lood (Pb)	mg/kg ds	<10	11,02	-	10	50	290	530
Zink (Zn)	mg/kg ds	<20	33,22	-	20	140	430	720
Minerale olie								
Minerale olie (C10-C12)	mg/kg ds	<3,0	10,5					
Minerale olie (C12-C16)	mg/kg ds	<5,0	17,5					
Minerale olie (C16-C21)	mg/kg ds	<5,0	17,5					
Minerale olie (C21-C30)	mg/kg ds	11	55					
Minerale olie (C30-C35)	mg/kg ds	7,5	37,5					
Minerale olie (C35-C40)	mg/kg ds	<6,0	21					
Minerale olie totaal (C10-C40)	mg/kg ds	<35	122,5	-	35	190	2600	5000
Polychloorbifenylen, PCB								
PCB 28	mg/kg ds	<0,0010	0,0035					
PCB 52	mg/kg ds	<0,0010	0,0035					
PCB 101	mg/kg ds	<0,0010	0,0035					
PCB 118	mg/kg ds	<0,0010	0,0035					
PCB 138	mg/kg ds	<0,0010	0,0035					
PCB 153	mg/kg ds	<0,0010	0,0035					
PCB 180	mg/kg ds	<0,0010	0,0035					
PCB (som 7) (factor 0,7)	mg/kg ds	0,0049	0,0245	-	0,007	0,02	0,51	1
Polycyclische Aromatische Koolwaterstoffen, PAH								
Naftaleen	mg/kg ds	<0,050	0,035					
Fenanthreen	mg/kg ds	<0,050	0,035					
Anthraceen	mg/kg ds	<0,050	0,035					
Fluorantheen	mg/kg ds	<0,050	0,035					
Benzo(a)anthraceen	mg/kg ds	<0,050	0,035					
Chryseen	mg/kg ds	<0,050	0,035					
Benzo(k)fluorantheen	mg/kg ds	<0,050	0,035					
Benzo(a)pyreen	mg/kg ds	<0,050	0,035					
Benzo(ghi)peryleen	mg/kg ds	<0,050	0,035					
Indeno(123-cd)pyreen	mg/kg ds	<0,050	0,035					
PAK VROM (10) (factor 0,7)	mg/kg ds	0,35	0,35	-	0,35	1,5	20,8	40

Legenda

Nr. Analytico-nr Monster
 2 10539288 MM 2 301 (10-50) 302 (20-70) 304 (10-30) 309 (0-50)

Eindoordeel: Voldoet aan Achtergrondwaarde

Gebruikte afkortingen

- kleiner dan of gelijk aan Achtergrondwaarde
 * groter dan Achtergrondwaarde
 ** groter dan Tussenwaarde
 *** groter dan Interventiewaarde

GSSD Gestandaardiseerd gehalte
 RG Vereiste Rapportagegrens
 AW Achtergrondwaarde
 T Tussenwaarde
 I Interventiewaarde

Deze toetsing is uitgevoerd met behulp van BoToVa.

Zie voor info: <http://www.rwsleefomgeving.nl/onderwerpen/bodem-ondergrond/bbk/instrumenten/botova/>

N.B.: de vermelde tussenwaarde is door PAIS berekend en is niet afkomstig uit BoToVa

BoToVa T12 Toetsing Wbb grond

Projectnummer 2018166
 Projectnaam Olsterweg 27 te Diepenveen
 Ordernummer
 Datum monstername 05-02-2019
 Monsternemer
 Certificaatnummer 2019015932
 Startdatum 06-02-2019
 Rapportagedatum 11-02-2019

Analyse	Eenheid	3	GSSD	Oordeel	RG	AW	T	I
Bodemtype correctie								
Organische stof		0,7						
Korrelgrootte < 2 µm (Lutum)		3						
Voorbehandeling								
Cryogeen malen AS3000		Uitgevoerd						
Bodemkundige analyses								
Droge stof	% (m/m)	86,6	86,6					
Organische stof	% (m/m) ds	<0,7	0,49					
Gloeirest	% (m/m) ds	99,3						
Korrelgrootte < 2 µm (Lutum)	% (m/m) ds	3	3					
Metalen								
Barium (Ba)	mg/kg ds	<20	48,22	-	20	190	555	920
Cadmium (Cd)	mg/kg ds	<0,20	0,2374	-	0,2	0,6	6,8	13
Kobalt (Co)	mg/kg ds	<3,0	6,655	-	3	15	103	190
Koper (Cu)	mg/kg ds	<5,0	7	-	5	40	115	190
Kwik (Hg)	mg/kg ds	<0,050	0,0494	-	0,05	0,15	18,1	36
Molybdeen (Mo)	mg/kg ds	<1,5	1,05	-	1,5	1,5	95,8	190
Nikkel (Ni)	mg/kg ds	4,5	12,12	-	4	35	67,5	100
Lood (Pb)	mg/kg ds	<10	10,82	-	10	50	290	530
Zink (Zn)	mg/kg ds	<20	31,61	-	20	140	430	720
Minerale olie								
Minerale olie (C10-C12)	mg/kg ds	<3,0	10,5					
Minerale olie (C12-C16)	mg/kg ds	<5,0	17,5					
Minerale olie (C16-C21)	mg/kg ds	<5,0	17,5					
Minerale olie (C21-C30)	mg/kg ds	12	60					
Minerale olie (C30-C35)	mg/kg ds	7,3	36,5					
Minerale olie (C35-C40)	mg/kg ds	<6,0	21					
Minerale olie totaal (C10-C40)	mg/kg ds	<35	122,5	-	35	190	2600	5000
Polychloorbifenylen, PCB								
PCB 28	mg/kg ds	<0,0010	0,0035					
PCB 52	mg/kg ds	<0,0010	0,0035					
PCB 101	mg/kg ds	<0,0010	0,0035					
PCB 118	mg/kg ds	<0,0010	0,0035					
PCB 138	mg/kg ds	<0,0010	0,0035					
PCB 153	mg/kg ds	<0,0010	0,0035					
PCB 180	mg/kg ds	<0,0010	0,0035					
PCB (som 7) (factor 0,7)	mg/kg ds	0,0049	0,0245	-	0,007	0,02	0,51	1
Polycyclische Aromatische Koolwaterstoffen, PAH								
Naftaleen	mg/kg ds	<0,050	0,035					
Fenanthreen	mg/kg ds	<0,050	0,035					
Anthraceen	mg/kg ds	<0,050	0,035					
Fluorantheen	mg/kg ds	<0,050	0,035					
Benzo(a)anthraceen	mg/kg ds	<0,050	0,035					
Chryseen	mg/kg ds	<0,050	0,035					
Benzo(k)fluorantheen	mg/kg ds	<0,050	0,035					
Benzo(a)pyreen	mg/kg ds	<0,050	0,035					
Benzo(ghi)peryleen	mg/kg ds	<0,050	0,035					
Indeno(123-cd)pyreen	mg/kg ds	<0,050	0,035					
PAK VROM (10) (factor 0,7)	mg/kg ds	0,35	0,35	-	0,35	1,5	20,8	40

Legenda

Nr. Analytico-nr Monster
 3 10539289 MM 3 301 (80-130) 301 (130-180) 302 (100-150) 302(150-200) 403 (100-150) 403 (150-200)

Eindoordeel: Voldoet aan Achtergrondwaarde

Gebruikte afkortingen

- kleiner dan of gelijk aan Achtergrondwaarde
 * groter dan Achtergrondwaarde
 ** groter dan Tussenwaarde
 *** groter dan Interventiewaarde

GSSD Gestandaardiseerd gehalte
 RG Vereiste Rapportagegrens
 AW Achtergrondwaarde
 T Tussenwaarde
 I Interventiewaarde

Deze toetsing is uitgevoerd met behulp van BoToVa.

Zie voor info: <http://www.rwsleefomgeving.nl/onderwerpen/bodem-ondergrond/bbk/instrumenten/botova/>

N.B.: de vermelde tussenwaarde is door PAIS berekend en is niet afkomstig uit BoToVa

BoToVa T12 Toetsing Wbb grond

Projectnummer 2018166
 Projectnaam Olsterweg 27 te Diepenveen
 Ordernummer
 Datum monsternamen 05-02-2019
 Monsternemer
 Certificaatnummer 2019015925
 Startdatum 06-02-2019
 Rapportagedatum 08-02-2019

Analyse	Einheid	1	GSSD	Oordeel	RG	AW	T	I
Bodemtype correctie								
Organische stof		10						
Korrelgrootte < 2 µm (Lutum)		25						
Voorbehandeling								
Cryogeen malen AS3000		Uitgevoerd						
Bodemkundige analyses								
Droge stof	% (m/m)	86,9	86,9					
Vluchtige Aromatische Koolwaterstoffen								
Benzeen	mg/kg ds	<0,050	0,035	-	0,05	0,2	0,65	1,1
Tolueen	mg/kg ds	<0,050	0,035	-	0,05	0,2	16,1	32
Ethylbenzeen	mg/kg ds	1,1	1,1	*	0,05	0,2	55,1	110
o-Xyleen	mg/kg ds	<0,050	0,035					
m,p-Xyleen	mg/kg ds	2	2					
Xylenen (som) (factor 0,7)	mg/kg ds	2	2,035	*	0,1	0,45	8,72	17
BTEX (som)	mg/kg ds	3,1						
Naftaleen	mg/kg ds	3,8	3,8					
Minerale olie								
Minerale olie (C10-C12)	mg/kg ds	600	600					
Minerale olie (C12-C16)	mg/kg ds	2800	2800					
Minerale olie (C16-C21)	mg/kg ds	2700	2700					
Minerale olie (C21-C30)	mg/kg ds	760	760					
Minerale olie (C30-C35)	mg/kg ds	34	34					
Minerale olie (C35-C40)	mg/kg ds	21	21					
Minerale olie totaal (C10-C40)	mg/kg ds	6900	6900	***	35	190	2600	5000
Chromatogram olie (GC)		Zie bijl.						
Extra parameters								
som 16 aromatische oplosmiddelen	mg/kg ds		3,205	> Industrie				

Legenda

Nr. Analytico-nr Monster
 1 10539272 M501.1 501 (160-180)

Eindoordeel: Overschrijding Interventiewaarde

Gebruikte afkortingen

- kleiner dan of gelijk aan Achtergrondwaarde
 * groter dan Achtergrondwaarde
 ** groter dan Tussenwaarde
 *** groter dan Interventiewaarde

GSSD Gestandaardiseerd gehalte
 RG Vereiste Rapportagegrens
 AW Achtergrondwaarde
 T Tussenwaarde
 I Interventiewaarde

Deze toetsing is uitgevoerd met behulp van BoToVa.

Zie voor info: <http://www.rwsleefomgeving.nl/onderwerpen/bodem-ondergrond/bbk/instrumenten/botova/>

N.B.: de vermelde tussenwaarde is door PAIS berekend en is niet afkomstig uit BoToVa

BoToVa T12 Toetsing Wbb grond

Projectnummer 2018166
 Projectnaam Olsterweg 27 te Diepenveen
 Ordernummer
 Datum monsternamen 15-02-2019
 Monsternemer
 Certificaatnummer 2019021965
 Startdatum 15-02-2019
 Rapportagedatum 20-02-2019

Analyse	Eenheid	1	GSSD	Oordeel	RG	AW	T	I
Bodemtype correctie								
Organische stof		0,7						
Korrelgrootte < 2 µm (Lutum)		2,7						
Voorbehandeling								
Cryogeen malen AS3000		Uitgevoerd						
Bodemkundige analyses								
Droge stof	% (m/m)	87,6	87,6					
Organische stof	% (m/m) ds	<0,7	0,49					
Gloeirest	% (m/m) ds	99,4						
Korrelgrootte < 2 µm (Lutum)	% (m/m) ds	2,7	2,7					
Metalen								
Barium (Ba)	mg/kg ds	<20	49,89		20	190	555	920
Cadmium (Cd)	mg/kg ds	<0,20	0,2384	-	0,2	0,6	6,8	13
Kobalt (Co)	mg/kg ds	<3,0	6,858	-	3	15	103	190
Koper (Cu)	mg/kg ds	<5,0	7,071	-	5	40	115	190
Kwik (Hg)	mg/kg ds	<0,050	0,0497	-	0,05	0,15	18,1	36
Molybdeen (Mo)	mg/kg ds	<1,5	1,05	-	1,5	1,5	95,8	190
Nikkel (Ni)	mg/kg ds	5,5	15,16	-	4	35	67,5	100
Lood (Pb)	mg/kg ds	<10	10,88	-	10	50	290	530
Zink (Zn)	mg/kg ds	<20	32,08	-	20	140	430	720
Minerale olie								
Minerale olie (C10-C12)	mg/kg ds	370	1850					
Minerale olie (C12-C16)	mg/kg ds	1600	8000					
Minerale olie (C16-C21)	mg/kg ds	1500	7500					
Minerale olie (C21-C30)	mg/kg ds	500	2500					
Minerale olie (C30-C35)	mg/kg ds	94	470					
Minerale olie (C35-C40)	mg/kg ds	65	325					
Minerale olie totaal (C10-C40)	mg/kg ds	4200	21000	***	35	190	2600	5000
Chromatogram olie (GC)		Zie bijl.						
Polychloorbifenyleen, PCB								
PCB 28	mg/kg ds	<0,0010	0,0035					
PCB 52	mg/kg ds	<0,0010	0,0035					
PCB 101	mg/kg ds	<0,0010	0,0035					
PCB 118	mg/kg ds	<0,0010	0,0035					
PCB 138	mg/kg ds	<0,0010	0,0035					
PCB 153	mg/kg ds	<0,0010	0,0035					
PCB 180	mg/kg ds	<0,0010	0,0035					
PCB (som 7) (factor 0,7)	mg/kg ds	0,0049	0,0245	-	0,007	0,02	0,51	1
Polycyclische Aromatische Koolwaterstoffen, PAK								
Naftaleen	mg/kg ds	0,15	0,15					
Fenantheen	mg/kg ds	1,7	1,7					
Anthraceen	mg/kg ds	<0,050	0,035					
Fluorantheen	mg/kg ds	<0,050	0,035					
Benzo(a)anthraceen	mg/kg ds	<0,050	0,035					
Chryseen	mg/kg ds	<0,050	0,035					
Benzo(k)fluorantheen	mg/kg ds	<0,050	0,035					
Benzo(a)pyreen	mg/kg ds	<0,050	0,035					
Benzo(ghi)peryleen	mg/kg ds	<0,050	0,035					
Indeno(123-cd)pyreen	mg/kg ds	<0,050	0,035					
PAK VROM (10) (factor 0,7)	mg/kg ds	2,1	2,13	*	0,35	1,5	20,8	40

Legenda

Nr. Analytico-nr Monster
 1 10558705 503.1 503 (200-250)

Eendoordeel: Overschrijding interventiewaarde

Gebruikte afkortingen

- kleiner dan of gelijk aan Achtergrondwaarde
 * groter dan Achtergrondwaarde
 ** groter dan Tussenwaarde
 *** groter dan Interventiewaarde

GSSD Gestandaardiseerd gehalte
 RG Vereiste Rapportagegrens
 AW Achtergrondwaarde
 T Tussenwaarde
 I Interventiewaarde

Deze toetsing is uitgevoerd met behulp van BoToVa.

Zie voor info: <http://www.rwsleefomgeving.nl/onderwerpen/bodem-ondergrond/bbk/instrumenten/botova/>

N.B.: de vermelde tussenwaarde is door PAIS berekend en is niet afkomstig uit BoToVa

BoToVa T13 Toetsing Wbb grondwater (ondiep)

Projectnummer 2018166
 Projectnaam Olsterweg 27 te Diepenveen
 Ordernummer
 Datum monsternamen 05-02-2019
 Monsternemer M. Milius
 Certificaatnummer 2019017824
 Startdatum 08-02-2019
 Rapportagedatum 12-02-2019

Analyse	Einheid	1	GSSD	Oordeel	RG	S	T	I
Vluchtige Aromatische Koolwaterstoffen								
Benzeen	µg/L	<0,20	0,14	-	0,2	0,2	15,1	30
Tolueen	µg/L	<0,20	0,14	-	0,2	7	504	1000
Ethylbenzeen	µg/L	<0,20	0,14	-	0,2	4	77	150
o-Xyleen	µg/L	<0,10	0,07					
m,p-Xyleen	µg/L	<0,20	0,14					
Xylenen (som) factor 0,7	µg/L	0,21	0,21	-	0,2	0,2	35,1	70
BTEX (som)	µg/L	<0,90						
Naftaleen	µg/L	<0,020	0,014	-	0,02	0,01	35	70
Minerale olie								
Minerale olie (C10-C12)	µg/L	<10	7					
Minerale olie (C12-C16)	µg/L	<10	7					
Minerale olie (C16-C21)	µg/L	<10	7					
Minerale olie (C21-C30)	µg/L	<15	10,5					
Minerale olie (C30-C35)	µg/L	<10	7					
Minerale olie (C35-C40)	µg/L	<10	7					
Minerale olie totaal (C10-C40)	µg/L	<50	35	-	50	50	325	600
Extra parameters								
som 16 aromatische oplosmiddelen	µg/L		0,63	Geen oordeel mogelijk				

Legenda

Nr. Analytico-nr Monster
 1 10545224 107-1-1 107 (150-250)

Eindoordeel: Voldoet aan Streefwaarde

Gebruikte afkortingen

- kleiner dan of gelijk aan Streefwaarde
 * groter dan Streefwaarde
 ** groter dan Tussenwaarde
 *** groter dan Interventiewaarde

GSSD Gestandaardiseerd gehalte
 RG Vereiste Rapportagegrens
 S Streefwaarde
 T Tussenwaarde
 I Interventiewaarde

Deze toetsing is uitgevoerd met behulp van BoToVa.

Zie voor info: <http://www.rwsleefomgeving.nl/onderwerpen/bodem-ondergrond/bbk/instrumenten/botova/>

N.B.: de vermelde tussenwaarde is door PAIS berekend en is niet afkomstig uit BoToVa

BoToVa T13 Toetsing Wbb grondwater (ondiep)

Projectnummer 2018166
 Projectnaam Olsterweg 27 te Diepenveen
 Ordernummer
 Datum monstername 15-02-2019
 Monsternemer Maarten Milius
 Certificaatnummer 2019021957
 Startdatum 15-02-2019
 Rapportagedatum 20-02-2019

Analyse	Eenheid	1	GSSD	Oordeel	RG	S	T	I
Metalen								
Barium (Ba)	µg/L	55	55	*	20	50	338	625
Cadmium (Cd)	µg/L	<0,20	0,14	-	0,2	0,4	3,2	6
Kobalt (Co)	µg/L	<2,0	1,4	-	2	20	60	100
Koper (Cu)	µg/L	<2,0	1,4	-	2	15	45	75
Kwik (Hg)	µg/L	<0,050	0,035	-	0,05	0,05	0,175	0,3
Molybdeen (Mo)	µg/L	<2,0	1,4	-	2	5	153	300
Nikkel (Ni)	µg/L	<3,0	2,1	-	3	15	45	75
Lood (Pb)	µg/L	<2,0	1,4	-	2	15	45	75
Zink (Zn)	µg/L	<10	7	-	10	65	433	800
Vluchtige Aromatische Koolwaterstoffen								
Benzeen	µg/L	7,9	7,9	*	0,2	0,2	15,1	30
Toluene	µg/L	<0,20	0,14	-	0,2	7	504	1000
Ethylbenzeen	µg/L	66	66	*	0,2	4	77	150
o-Xyleen	µg/L	2,2	2,2	-				
m,p-Xyleen	µg/L	54	54	-				
Xylenen (som) factor 0,7	µg/L	56	56,2	**	0,2	0,2	35,1	70
BTEX (som)	µg/L	130						
Naftaleen	µg/L	73	73	***	0,02	0,01	35	70
Styreen	µg/L	<0,20	0,14	-	0,2	6	153	300
Vluchtige organische halogeenkoolwaterstoffen								
Dichloormethaan	µg/L	<0,20	0,14	-	0,2	0,01	500	1000
Trichloormethaan	µg/L	<0,20	0,14	-	0,2	6	203	400
Tetrachloormethaan	µg/L	<0,10	0,07	-	0,1	0,01	5	10
Trichlooretheen	µg/L	<0,20	0,14	-	0,2	24	262	500
Tetrachlooretheen	µg/L	<0,10	0,07	-	0,1	0,01	20	40
1,1-Dichloorethaan	µg/L	<0,20	0,14	-	0,2	7	454	900
1,2-Dichloorethaan	µg/L	<0,20	0,14	-	0,2	7	204	400
1,1,1-Trichloorethaan	µg/L	<0,10	0,07	-	0,1	0,01	150	300
1,1,2-Trichloorethaan	µg/L	<0,10	0,07	-	0,1	0,01	65	130
cis 1,2-Dichlooretheen	µg/L	<0,10	0,07	-				
trans 1,2-Dichlooretheen	µg/L	<0,10	0,07	-				
CKW (som)	µg/L	<1,6						
Tribroommethaan	µg/L	<0,20	0,14	-				630
Vinylchloride	µg/L	<0,10	0,07	-	0,2	0,01	2,5	5
1,1-Dichlooretheen	µg/L	<0,10	0,07	-	0,1	0,01	5	10
1,2-Dichlooretheen (Som) factor 0,7	µg/L	0,14	0,14	-	0,2	0,01	10	20
1,1-Dichloorpropan	µg/L	<0,20	0,14	-				
1,2-Dichloorpropan	µg/L	<0,20	0,14	-				
1,3-Dichloorpropan	µg/L	<0,20	0,14	-				
Dichloorpropanen som factor 0.7	µg/L	0,42	0,42	-	0,6	0,8	40,4	80
Minerale olie								
Minerale olie (C10-C12)	µg/L	600	600					
Minerale olie (C12-C16)	µg/L	620	620					
Minerale olie (C16-C21)	µg/L	170	170					
Minerale olie (C21-C30)	µg/L	31	31					
Minerale olie (C30-C35)	µg/L	<10	7					
Minerale olie (C35-C40)	µg/L	<10	7					
Minerale olie totaal (C10-C40)	µg/L	1400	1400	***	50	50	325	600
Chromatogram		Zie bijl.						
Extra parameters								
som 16 aromatische oplosmiddelen	µg/L		130,38	Geen oordeel mogelijk				

Legenda

Nr. Analytico-nr Monster
 1 10558668 10-1-1 10 (170-270)

Eindoordeel: Overschrijding Interventiewaarde

Gebruikte afkortingen

- kleiner dan of gelijk aan Streefwaarde
 * groter dan Streefwaarde
 ** groter dan Tussenwaarde
 *** groter dan Interventiewaarde

GSSD Gestandaardiseerd gehalte
 RG Vereiste Rapportagegrens
 S Streefwaarde
 T Tussenwaarde
 I Interventiewaarde

Deze toetsing is uitgevoerd met behulp van BoToVa.

Deze voor info: <http://www.rvsliefomgeving.nl/onderwerpen/bodem-ondergrond/bbk/instrumenten/botova/>

N.B.: de vermeldde tussenwaarde is door PAIS berekend en is niet afkomstig uit BoToVa

BoToVa T13 Toetsing Wbb grondwater (ondiep)

Projectnummer 2018166
 Projectnaam Olsterweg 27 te Diepenveen
 Ordernummer
 Datum monsternamen 15-02-2019
 Monsternemer Maarten Milius
 Certificaatnummer 2019021957
 Startdatum 15-02-2019
 Rapportagedatum 20-02-2019

Analyse	Eenheid	2	GSSD	Oordeel	RG	S	T	I
Metalen								
Barium (Ba)	µg/L	33	33	-	20	50	338	625
Cadmium (Cd)	µg/L	<0,20	0,14	-	0,2	0,4	3,2	6
Kobalt (Co)	µg/L	<2,0	1,4	-	2	20	60	100
Koper (Cu)	µg/L	2,2	2,2	-	2	15	45	75
Kwik (Hg)	µg/L	<0,050	0,035	-	0,05	0,05	0,175	0,3
Molybdeen (Mo)	µg/L	<2,0	1,4	-	2	5	153	300
Nikkel (Ni)	µg/L	<3,0	2,1	-	3	15	45	75
Lood (Pb)	µg/L	<2,0	1,4	-	2	15	45	75
Zink (Zn)	µg/L	<10	7	-	10	65	433	800
Vluchtige Aromatische Koolwaterstoffen								
Benzeen	µg/L	<0,20	0,14	-	0,2	0,2	15,1	30
Tolueen	µg/L	<0,20	0,14	-	0,2	7	504	1000
Ethylbenzeen	µg/L	<0,20	0,14	-	0,2	4	77	150
o-Xyleen	µg/L	<0,10	0,07	-	-	-	-	-
m,p-Xyleen	µg/L	<0,20	0,14	-	-	-	-	-
Xylenen (som) factor 0,7	µg/L	0,21	0,21	-	0,2	0,2	35,1	70
BTEX (som)	µg/L	<0,90	-	-	-	-	-	-
Naftaleen	µg/L	<0,020	0,014	-	0,02	0,01	35	70
Styreen	µg/L	<0,20	0,14	-	0,2	6	153	300
Vluchtige organische halogeenkoolwaterstoffen								
Dichloormethaan	µg/L	<0,20	0,14	-	0,2	0,01	500	1000
Trichloormethaan	µg/L	<0,20	0,14	-	0,2	6	203	400
Tetrachloormethaan	µg/L	<0,10	0,07	-	0,1	0,01	5	10
Trichlooretheen	µg/L	<0,20	0,14	-	0,2	24	262	500
Tetrachlooretheen	µg/L	<0,10	0,07	-	0,1	0,01	20	40
1,1-Dichloorethaan	µg/L	<0,20	0,14	-	0,2	7	454	900
1,2-Dichloorethaan	µg/L	<0,20	0,14	-	0,2	7	204	400
1,1,1-Trichloorethaan	µg/L	<0,10	0,07	-	0,1	0,01	150	300
1,1,2-Trichloorethaan	µg/L	<0,10	0,07	-	0,1	0,01	65	130
cis 1,2-Dichlooretheen	µg/L	<0,10	0,07	-	-	-	-	-
trans 1,2-Dichlooretheen	µg/L	<0,10	0,07	-	-	-	-	-
CKW (som)	µg/L	<1,6	-	-	-	-	-	-
Tribroommethaan	µg/L	<0,20	0,14	-	-	-	-	630
Vinylchloride	µg/L	<0,10	0,07	-	0,2	0,01	2,5	5
1,1-Dichlooretheen	µg/L	<0,10	0,07	-	0,1	0,01	5	10
1,2-Dichlooretheenen (Som) factor 0,7	µg/L	0,14	0,14	-	0,2	0,01	10	20
1,1-Dichloorpropaan	µg/L	<0,20	0,14	-	-	-	-	-
1,2-Dichloorpropaan	µg/L	<0,20	0,14	-	-	-	-	-
1,3-Dichloorpropaan	µg/L	<0,20	0,14	-	-	-	-	-
Dichloorpropanen som factor 0.7	µg/L	0,42	0,42	-	0,6	0,8	40,4	80
Minerale olie								
Minerale olie (C10-C12)	µg/L	<10	7	-	-	-	-	-
Minerale olie (C12-C16)	µg/L	<10	7	-	-	-	-	-
Minerale olie (C16-C21)	µg/L	<10	7	-	-	-	-	-
Minerale olie (C21-C30)	µg/L	<15	10,5	-	-	-	-	-
Minerale olie (C30-C35)	µg/L	<10	7	-	-	-	-	-
Minerale olie (C35-C40)	µg/L	<10	7	-	-	-	-	-
Minerale olie totaal (C10-C40)	µg/L	<50	35	-	50	50	325	600
Extra parameters								
som 16 aromatische oplosmiddelen	µg/L		0,77	Geen oordeel mogelijk				

Legenda

Nr. Analytico-nr Monster
 2 10558669 302-1-1 302 (200-300)

Eindoordeel: Voldoet aan Streefwaarde

Gebruikte afkortingen

- kleiner dan of gelijk aan Streefwaarde
 * groter dan Streefwaarde
 ** groter dan Tussenwaarde
 *** groter dan Interventiewaarde

GSSD Gestandaardiseerd gehalte
 RG Vereiste Rapportagegrens
 S Streefwaarde
 T Tussenwaarde
 I Interventiewaarde

Deze toetsing is uitgevoerd met behulp van BoToVa.

Zie voor info: <http://www.rwsleefomgeving.nl/onderwerpen/bodem-ondergrond/bbk/instrumenten/botova/>

N.B.: de vermelde tussenwaarde is door PAIS berekend en is niet afkomstig uit BoToVa

BoToVa T13 Toetsing Wbb grondwater (ondiep)

Projectnummer 2018166
 Projectnaam Olsterweg 27 te Diepenveen
 Ordernummer
 Datum monsternamen 15-02-2019
 Monsternemer Maarten Milius
 Certificaatnummer 2019021958
 Startdatum 15-02-2019
 Rapportagedatum 20-02-2019

Analyse	Eenheid	1	GSSD	Oordeel	RG	S	T	I
Vluchtige Aromatische Koolwaterstoffen								
Benzeen	µg/L	<0,20	0,14	-	0,2	0,2	15,1	30
Tolueen	µg/L	<0,20	0,14	-	0,2	7	504	1000
Ethylbenzeen	µg/L	14	14	*	0,2	4	77	150
o-Xyleen	µg/L	0,51	0,51					
m,p-Xyleen	µg/L	12	12					
Xylenen (som) factor 0,7	µg/L	12	12,51	*	0,2	0,2	35,1	70
BTEX (som)	µg/L	27						
Naftaleen	µg/L	71	71	***	0,02	0,01	35	70
Minerale olie								
Minerale olie (C10-C12)	µg/L	390	390					
Minerale olie (C12-C16)	µg/L	550	550					
Minerale olie (C16-C21)	µg/L	64	64					
Minerale olie (C21-C30)	µg/L	<15	10,5					
Minerale olie (C30-C35)	µg/L	<10	7					
Minerale olie (C35-C40)	µg/L	<10	7					
Minerale olie totaal (C10-C40)	µg/L	1000	1000	***	50	50	325	600
Chromatogram		Zie bijl.						
Extra parameters								
som 16 aromatische oplosmiddelen	µg/L		26,79	Geen oordeel mogelijk				

Legenda

Nr. Analytico-nr Monster
 1 10558670 109-1-1 109 (150-250)

Eindoordeel: Overschrijding Interventiewaarde

Gebruikte afkortingen

- kleiner dan of gelijk aan Streefwaarde
 * groter dan Streefwaarde
 ** groter dan Tussenwaarde
 *** groter dan Interventiewaarde

GSSD Gestandaardiseerd gehalte
 RG Vereiste Rapportagegrens
 S Streefwaarde
 T Tussenwaarde
 I Interventiewaarde

Deze toetsing is uitgevoerd met behulp van BoToVa.

Zie voor info: <http://www.rwsleefomgeving.nl/onderwerpen/bodem-ondergrond/bbk/instrumenten/botova/>

N.B.: de vermelde tussenwaarde is door PAIS berekend en is niet afkomstig uit BoToVa

BoToVa T13 Toetsing Wbb grondwater (ondiep)

Projectnummer 2018166
 Projectnaam Olsterweg 27 te Diepenveen
 Ordernummer
 Datum monsternamen 15-02-2019
 Monsternemer Maarten Milius
 Certificaatnummer 2019021958
 Startdatum 15-02-2019
 Rapportagedatum 20-02-2019

Analyse	Eenheid	2	GSSD	Oordeel	RG	S	T	I
Vluchtige Aromatische Koolwaterstoffen								
Benzeen	µg/L	<0,20	0,14	-	0,2	0,2	15,1	30
Tolueen	µg/L	<0,20	0,14	-	0,2	7	504	1000
Ethylbenzeen	µg/L	<0,20	0,14	-	0,2	4	77	150
o-Xyleen	µg/L	<0,10	0,07					
m,p-Xyleen	µg/L	<0,20	0,14					
Xylenen (som) factor 0,7	µg/L	0,21	0,21	-	0,2	0,2	35,1	70
BTEX (som)	µg/L	<0,90						
Naftaleen	µg/L	<0,020	0,014	-	0,02	0,01	35	70
Minerale olie								
Minerale olie (C10-C12)	µg/L	<10	7					
Minerale olie (C12-C16)	µg/L	<10	7					
Minerale olie (C16-C21)	µg/L	<10	7					
Minerale olie (C21-C30)	µg/L	<15	10,5					
Minerale olie (C30-C35)	µg/L	<10	7					
Minerale olie (C35-C40)	µg/L	<10	7					
Minerale olie totaal (C10-C40)	µg/L	<50	35	-	50	50	325	600
Extra parameters								
som 16 aromatische oplosmiddelen	µg/L		0,63	Geen oordeel mogelijk				

Legenda

Nr. Analytico-nr Monster
 2 10558671 110-1-1 110 (150-250)

Eindoordeel: Voldoet aan Streefwaarde

Gebruikte afkortingen

- kleiner dan of gelijk aan Streefwaarde
 * groter dan Streefwaarde
 ** groter dan Tussenwaarde
 *** groter dan Interventiewaarde

GSSD Gestandaardiseerd gehalte
 RG Vereiste Rapportagegrens
 S Streefwaarde
 T Tussenwaarde
 I Interventiewaarde

Deze toetsing is uitgevoerd met behulp van BoToVa.

Zie voor info: <http://www.rwsleefomgeving.nl/onderwerpen/bodem-ondergrond/bbk/instrumenten/botova/>

N.B.: de vermelde tussenwaarde is door PAIS berekend en is niet afkomstig uit BoToVa

BoToVa T13 Toetsing Wbb grondwater (ondiep)

Projectnummer 2018166
Projectnaam Olsterweg 27 te Diepenveen
Ordernummer
Datum monsternamen 15-02-2019
Monsternemer Maarten Milius
Certificaatnummer 2019021958
Startdatum 15-02-2019
Rapportagedatum 20-02-2019

Analyse	Einheid	3	GSSD	Oordeel	RG	S	T	I
Vluchtige Aromatische Koolwaterstoffen								
Benzeen	µg/L	<0,20	0,14	-	0,2	0,2	15,1	30
Tolueen	µg/L	<0,20	0,14	-	0,2	7	504	1000
Ethylbenzeen	µg/L	<0,20	0,14	-	0,2	4	77	150
o-Xyleen	µg/L	<0,10	0,07					
m,p-Xyleen	µg/L	<0,20	0,14					
Xylenen (som) factor 0,7	µg/L	0,21	0,21	-	0,2	0,2	35,1	70
BTEX (som)	µg/L	<0,90						
Naftaleen	µg/L	<0,020	0,014	-	0,02	0,01	35	70
Minerale olie								
Minerale olie (C10-C12)	µg/L	<10	7					
Minerale olie (C12-C16)	µg/L	<10	7					
Minerale olie (C16-C21)	µg/L	<10	7					
Minerale olie (C21-C30)	µg/L	<15	10,5					
Minerale olie (C30-C35)	µg/L	<10	7					
Minerale olie (C35-C40)	µg/L	<10	7					
Minerale olie totaal (C10-C40)	µg/L	<50	35	-	50	50	325	600
Extra parameters								
som 16 aromatische oplosmiddelen	µg/L		0,63	Geen oordeel mogelijk				

Legenda

Nr. Analytico-nr Monster
3 10558672 111-1-1 111 (210-310)

Eindoordeel: Voldoet aan Streefwaarde

Gebruikte afkortingen

- kleiner dan of gelijk aan Streefwaarde
* groter dan Streefwaarde
** groter dan Tussenwaarde
*** groter dan Interventiewaarde

GSSD Gestandaardiseerd gehalte
RG Vereiste Rapportagegrens
S Streefwaarde
T Tussenwaarde
I Interventiewaarde

Deze toetsing is uitgevoerd met behulp van BoToVa.

Zie voor info: <http://www.rwsleefomgeving.nl/onderwerpen/bodem-ondergrond/bbk/instrumenten/botova/>

N.B.: de vermelde tussenwaarde is door PAIS berekend en is niet afkomstig uit BoToVa

BoToVa T13 Toetsing Wbb grondwater (ondiep)

Projectnummer 2018166
 Projectnaam Olsterweg 27 te Diepenveen
 Ordernummer
 Datum monsternamen 15-02-2019
 Monsternemer Maarten Milius
 Certificaatnummer 2019021958
 Startdatum 15-02-2019
 Rapportagedatum 20-02-2019

Analyse	Eenheid	4	GSSD	Oordeel	RG	S	T	I
Vluchtige Aromatische Koolwaterstoffen								
Benzeen	µg/L	<0,20	0,14	-	0,2	0,2	15,1	30
Tolueen	µg/L	<0,20	0,14	-	0,2	7	504	1000
Ethylbenzeen	µg/L	<0,20	0,14	-	0,2	4	77	150
o-Xyleen	µg/L	<0,10	0,07					
m,p-Xyleen	µg/L	<0,20	0,14					
Xylenen (som) factor 0,7	µg/L	0,21	0,21	-	0,2	0,2	35,1	70
BTEX (som)	µg/L	<0,90						
Naftaleen	µg/L	<0,020	0,014	-	0,02	0,01	35	70
Minerale olie								
Minerale olie (C10-C12)	µg/L	<10	7					
Minerale olie (C12-C16)	µg/L	<10	7					
Minerale olie (C16-C21)	µg/L	<10	7					
Minerale olie (C21-C30)	µg/L	<15	10,5					
Minerale olie (C30-C35)	µg/L	<10	7					
Minerale olie (C35-C40)	µg/L	<10	7					
Minerale olie totaal (C10-C40)	µg/L	<50	35	-	50	50	325	600
Extra parameters								
som 16 aromatische oplosmiddelen	µg/L		0,63	Geen oordeel mogelijk				

Legenda

Nr. Analytico-nr Monster
 4 10558673 112-1-1 112 (500-600)

Eindoordeel: Voldoet aan Streefwaarde

Gebruikte afkortingen

- kleiner dan of gelijk aan Streefwaarde
 * groter dan Streefwaarde
 ** groter dan Tussenwaarde
 *** groter dan Interventiewaarde

GSSD Gestandaardiseerd gehalte
 RG Vereiste Rapportagegrens
 S Streefwaarde
 T Tussenwaarde
 I Interventiewaarde

Deze toetsing is uitgevoerd met behulp van BoToVa.

Zie voor info: <http://www.rwsleefomgeving.nl/onderwerpen/bodem-ondergrond/bbk/instrumenten/botova/>

N.B.: de vermelde tussenwaarde is door PAIS berekend en is niet afkomstig uit BoToVa

Project: Verkennend bodem- en asbestonderzoek, Olsterweg 27 te Diepenveen
Kenmerk: MST\2018166\14-03-2019\Versie 1



BIJLAGE 6

Getoetste analyseresultaten 'Besluit bodemkwaliteit'

BoToVa T1 Beoordeling kwaliteit van grond en bagger bij toepassing op of in de lanc

Projectnummer 2018166
 Projectnaam Olsterweg 27 te Diepenveen
 Ordernummer
 Datum monsternamen 15-02-2019
 Monsternemer
 Certificaatnummer 2019021966
 Startdatum 15-02-2019
 Rapportagedatum 19-02-2019

Analyse	Eenheid	1	GSSD	Oordeel	RG Eis	AW	Wonen	Industrie	IW
Bodemtype correctie									
Organische stof		10		#					
Korrelgrootte < 2 µm (Lutum)		25		#					
Voorbehandeling									
Cryogeen malen AS3000		Uitgevoerd							
Bodemkundige analyses									
Droge stof	% (m/m)	84,7	84,7						
Vluchtige Aromatische Koolwaterstoffen									
Benzeen	mg/kg ds	<0,050	0,035	<=AW	0,05	0,2	0,2	1	1,1
Toluëen	mg/kg ds	<0,050	0,035	<=AW	0,05	0,2	0,2	1,25	32
Ethylbenzeen	mg/kg ds	0,23	0,23	Industrie	0,05	0,2	0,2	1,25	110
o-Xyleen	mg/kg ds	<0,050	0,035						
m,p-Xyleen	mg/kg ds	0,23	0,23						
Xylenen (som) (factor 0,7)	mg/kg ds	0,26	0,265	<=AW	0,1	0,45	0,45	1,25	17
BTEX (som)	mg/kg ds	0,45							
Naftaleen	mg/kg ds	2,1	2,1						
Minerale olie									
Minerale olie (C10-C12)	mg/kg ds	460	460						
Minerale olie (C12-C16)	mg/kg ds	2100	2100						
Minerale olie (C16-C21)	mg/kg ds	2100	2100						
Minerale olie (C21-C30)	mg/kg ds	530	530						
Minerale olie (C30-C35)	mg/kg ds	16	16						
Minerale olie (C35-C40)	mg/kg ds	<6,0	4,2						
Minerale olie totaal (C10-C40)	mg/kg ds	5100	5100	Nooit toepasbaar	35	190	190	500	5000
Chromatogram olie (GC)		Zie bijl.							
Extra parameters									
som 16 aromatische oplosmiddelen	mg/kg ds		0,565	<= AW					

Legenda

Nr. Analytico-nr Monster
 1 10558706 502.2 502 (170-190)

Eindoordeel: Niet Toepasbaar > Interventiewaarde

Gebruikte afkortingen

GSSD Gestandaardiseerd gehalte
 AW Achtergrondwaarde
 <= AW kleiner dan of gelijk aan Achtergrondwaarde
 RG Eis Vereiste rapportagegrens
 IW Interventiewaarde

Deze toetsing is uitgevoerd met behulp van BoToVa.

Zie voor info: <http://www.rwsleefomgeving.nl/onderwerpen/bodem-ondergrond/bbk/instrumenten/botova/>

BoToVa T1 Beoordeling kwaliteit van grond en bagger bij toepassing op of in de land

Projectnummer 2018166
 Projectnaam Olsterweg 27 te Diepenveen
 Ordernummer
 Datum monstername 05-02-2019
 Monsternummer
 Certificaatnummer 2019015933
 Startdatum 06-02-2019
 Rapportagedatum 11-02-2019

Analyse	Eenheid	1	GSSD	Oordeel	RG Eis	AW	Wonen	Industrie	IW
Bodemtype correctie									
Organische stof		1,4							
Korrelgrootte < 2 µm (Lutum)		2,5							
Voorbehandeling									
Cryogeen malen AS3000		Uitgevoerd							
Bodemkundige analyses									
Droge stof	% (m/m)	89,6	89,6						
Organische stof	% (m/m) ds	1,4	1,4						
Gloeirest	% (m/m) ds	98,5							
Korrelgrootte < 2 µm (Lutum)	% (m/m) ds	2,5	2,5						
Metalen									
Barium (Ba)	mg/kg ds	24	87,53		20				920
Cadmium (Cd)	mg/kg ds	<0,20	0,2392	<=AW	0,2	0,6	1,2	4,3	13
Kobalt (Co)	mg/kg ds	3,4	11,33	<=AW	3	15	35	190	190
Koper (Cu)	mg/kg ds	5,5	11,19	<=AW	5	40	54	190	190
Kwik (Hg)	mg/kg ds	<0,050	0,0498	<=AW	0,05	0,15	0,83	4,8	36
Molybdeen (Mo)	mg/kg ds	<1,5	1,05	<=AW	1,5	1,5	88	190	190
Nikkel (Ni)	mg/kg ds	6,4	17,92	<=AW	4	35		100	100
Lood (Pb)	mg/kg ds	16	24,95	<=AW	10	50	210	530	530
Zink (Zn)	mg/kg ds	32	74,05	<=AW	20	140	200	720	720
Minerale olie									
Minerale olie (C10-C12)	mg/kg ds	<3,0	10,5						
Minerale olie (C12-C16)	mg/kg ds	<5,0	17,5						
Minerale olie (C16-C21)	mg/kg ds	<5,0	17,5						
Minerale olie (C21-C30)	mg/kg ds	14	70						
Minerale olie (C30-C35)	mg/kg ds	9,9	49,5						
Minerale olie (C35-C40)	mg/kg ds	<6,0	21						
Minerale olie totaal (C10-C40)	mg/kg ds	<35	122,5	<=AW	35	190	190	500	5000
Polychloorbifenylen, PCB									
PCB 28	mg/kg ds	<0,0010	0,0035						
PCB 52	mg/kg ds	<0,0010	0,0035						
PCB 101	mg/kg ds	<0,0010	0,0035						
PCB 118	mg/kg ds	<0,0010	0,0035						
PCB 138	mg/kg ds	<0,0010	0,0035						
PCB 153	mg/kg ds	0,001	0,005						
PCB 180	mg/kg ds	0,0011	0,0055						
PCB (som 7) (factor 0,7)	mg/kg ds	0,0056	0,028	Wonen	0,0049	0,02	0,04	0,5	1
Polycyclische Aromatische Koolwaterstoffen, PAH									
Naftaleen	mg/kg ds	<0,050	0,035						
Fenanthreen	mg/kg ds	0,11	0,11						
Anthraceen	mg/kg ds	<0,050	0,035						
Fluorantheen	mg/kg ds	0,23	0,23						
Benzo(a)anthraceen	mg/kg ds	0,1	0,1						
Chryseen	mg/kg ds	0,13	0,13						
Benzo(k)fluorantheen	mg/kg ds	0,062	0,062						
Benzo(a)pyreen	mg/kg ds	0,11	0,11						
Benzo(ghi)peryleen	mg/kg ds	0,081	0,081						
Indeno(123-cd)pyreen	mg/kg ds	0,088	0,088						
PAK VROM (10) (factor 0,7)	mg/kg ds	0,97	0,981	<=AW	0,5	1,5	6,8	40	40

Legenda

Nr. Analytico-nr Monster
 1 10539290 MM 4 401 (20-50) 402 (10-50) 403 (20-50)

Eindoordeel: Altijd toepasbaar

Gebruikte afkortingen

GSSD Gestandaardiseerd gehalte
 AW Achtergrondwaarde
 <= AW kleiner dan of gelijk aan Achtergrondwaarde
 RG Eis Vereiste rapportagegrens
 IW Interventiewaarde

Deze toetsing is uitgevoerd met behulp van BoToVa.

Zie voor info: <http://www.rwsleefomgeving.nl/onderwerpen/bodem-ondergrond/bbk/instrumenten/botova/>

BoToVa T1 Beoordeling kwaliteit van grond en bagger bij toepassing op of in de lan

Projectnummer 2018166
 Projectnaam Olsterweg 27 te Diepenveen
 Ordernummer
 Datum monstername 05-02-2019
 Monsternemer
 Certificaatnummer 2019015932
 Startdatum 06-02-2019
 Rapportagedatum 11-02-2019

Analyse	Eenheid	1	GSSD	Oordeel	RG Eis	AW	Wonen	Industrie	IW
Bodemtype correctie									
Organische stof		1,6							
Korrelgrootte < 2 µm (Lutum)		2							
Voorbehandeling									
Cryogeen malen AS3000		Uitgevoerd							
Bodemkundige analyses									
Droge stof	% (m/m)	90,9	90,9						
Organische stof	% (m/m) ds	1,6	1,6						
Gloeirest	% (m/m) ds	98,2							
Korrelgrootte < 2 µm (Lutum)	% (m/m) ds	2	2						
Metalen									
Barium (Ba)	mg/kg ds	71	275,1		20				920
Cadmium (Cd)	mg/kg ds	<0,20	0,241	<=AW	0,2	0,6	1,2	4,3	13
Kobalt (Co)	mg/kg ds	3,2	11,25	<=AW	3	15	35	190	190
Koper (Cu)	mg/kg ds	5,3	10,97	<=AW	5	40	54	190	190
Kwik (Hg)	mg/kg ds	<0,050	0,0502	<=AW	0,05	0,15	0,83	4,8	36
Molybdeen (Mo)	mg/kg ds	<1,5	1,05	<=AW	1,5	1,5	88	190	190
Nikkel (Ni)	mg/kg ds	12	35	<=AW	4	35		100	100
Lood (Pb)	mg/kg ds	17	26,76	<=AW	10	50	210	530	530
Zink (Zn)	mg/kg ds	35	83,05	<=AW	20	140	200	720	720
Minerale olie									
Minerale olie (C10-C12)	mg/kg ds	<3,0	10,5						
Minerale olie (C12-C16)	mg/kg ds	<5,0	17,5						
Minerale olie (C16-C21)	mg/kg ds	<5,0	17,5						
Minerale olie (C21-C30)	mg/kg ds	16	80						
Minerale olie (C30-C35)	mg/kg ds	9,1	45,5						
Minerale olie (C35-C40)	mg/kg ds	<6,0	21						
Minerale olie totaal (C10-C40)	mg/kg ds	<35	122,5	<=AW	35	190	190	500	5000
Polychloorbifenylen, PCB									
PCB 28	mg/kg ds	<0,0010	0,0035						
PCB 52	mg/kg ds	<0,0010	0,0035						
PCB 101	mg/kg ds	<0,0010	0,0035						
PCB 118	mg/kg ds	<0,0010	0,0035						
PCB 138	mg/kg ds	<0,0010	0,0035						
PCB 153	mg/kg ds	<0,0010	0,0035						
PCB 180	mg/kg ds	<0,0010	0,0035						
PCB (som 7) (factor 0,7)	mg/kg ds	0,0049	0,0245	<=AW	0,0049	0,02	0,04	0,5	1
Polycyclische Aromatische Koolwaterstoffen, PAH									
Naftaleen	mg/kg ds	<0,050	0,035						
Fenanthreen	mg/kg ds	0,68	0,68						
Anthraceen	mg/kg ds	0,15	0,15						
Fluorantheen	mg/kg ds	0,79	0,79						
Benzo(a)anthraceen	mg/kg ds	0,42	0,42						
Chryseen	mg/kg ds	0,43	0,43						
Benzo(k)fluorantheen	mg/kg ds	0,17	0,17						
Benzo(a)pyreen	mg/kg ds	0,32	0,32						
Benzo(ghi)peryleen	mg/kg ds	0,18	0,18						
Indeno(123-cd)pyreen	mg/kg ds	0,2	0,2						
PAK VROM (10) (factor 0,7)	mg/kg ds	3,4	3,375	Wonen	0,5	1,5	6,8	40	40

Legenda

Nr. Analytico-nr Monster
 1 10539287 MM 1 306 (15-50) 307 (15-50) 308 (0-50)

Eindoordeel: Klasse wonen

Gebruikte afkortingen

GSSD Gestandaardiseerd gehalte
 AW Achtergrondwaarde
 <= AW kleiner dan of gelijk aan Achtergrondwaarde
 RG Eis Vereiste rapportagegrens
 IW Interventiewaarde

Deze toetsing is uitgevoerd met behulp van BoToVa.

Zie voor info: <http://www.rwsleefomgeving.nl/onderwerpen/bodem-ondergrond/bbk/instrumenten/botova/>

BoToVa T1 Beoordeling kwaliteit van grond en bagger bij toepassing op of in de land

Projectnummer 2018166
 Projectnaam Olsterweg 27 te Diepenveen
 Ordernummer
 Datum monstername 05-02-2019
 Monsternummer
 Certificaatnummer 2019015932
 Startdatum 06-02-2019
 Rapportagedatum 11-02-2019

Analyse	Eenheid	2	GSSD	Oordeel	RG Eis	AW	Wonen	Industrie	IW
Bodemtype correctie									
Organische stof		0,8							
Korrelgrootte < 2 µm (Lutum)		2							
Voorbehandeling									
Cryogeen malen AS3000		Uitgevoerd							
Bodemkundige analyses									
Droge stof	% (m/m)	93,9	93,9						
Organische stof	% (m/m) ds	0,8	0,8						
Gloeirest	% (m/m) ds	99,2							
Korrelgrootte < 2 µm (Lutum)	% (m/m) ds	<2,0	1,4						
Metalen									
Barium (Ba)	mg/kg ds	<20	54,25		20				920
Cadmium (Cd)	mg/kg ds	<0,20	0,241	<=AW	0,2	0,6	1,2	4,3	13
Kobalt (Co)	mg/kg ds	<3,0	7,383	<=AW	3	15	35	190	190
Koper (Cu)	mg/kg ds	<5,0	7,241	<=AW	5	40	54	190	190
Kwik (Hg)	mg/kg ds	<0,050	0,0502	<=AW	0,05	0,15	0,83	4,8	36
Molybdeen (Mo)	mg/kg ds	<1,5	1,05	<=AW	1,5	1,5	88	190	190
Nikkel (Ni)	mg/kg ds	4,6	13,42	<=AW	4	35		100	100
Lood (Pb)	mg/kg ds	<10	11,02	<=AW	10	50	210	530	530
Zink (Zn)	mg/kg ds	<20	33,22	<=AW	20	140	200	720	720
Minerale olie									
Minerale olie (C10-C12)	mg/kg ds	<3,0	10,5						
Minerale olie (C12-C16)	mg/kg ds	<5,0	17,5						
Minerale olie (C16-C21)	mg/kg ds	<5,0	17,5						
Minerale olie (C21-C30)	mg/kg ds	11	55						
Minerale olie (C30-C35)	mg/kg ds	7,5	37,5						
Minerale olie (C35-C40)	mg/kg ds	<6,0	21						
Minerale olie totaal (C10-C40)	mg/kg ds	<35	122,5	<=AW	35	190	190	500	5000
Polychloorbifenylen, PCB									
PCB 28	mg/kg ds	<0,0010	0,0035						
PCB 52	mg/kg ds	<0,0010	0,0035						
PCB 101	mg/kg ds	<0,0010	0,0035						
PCB 118	mg/kg ds	<0,0010	0,0035						
PCB 138	mg/kg ds	<0,0010	0,0035						
PCB 153	mg/kg ds	<0,0010	0,0035						
PCB 180	mg/kg ds	<0,0010	0,0035						
PCB (som 7) (factor 0,7)	mg/kg ds	0,0049	0,0245	<=AW	0,0049	0,02	0,04	0,5	1
Polycyclische Aromatische Koolwaterstoffen, PAH									
Naftaleen	mg/kg ds	<0,050	0,035						
Fenanthreen	mg/kg ds	<0,050	0,035						
Anthraceen	mg/kg ds	<0,050	0,035						
Fluorantheen	mg/kg ds	<0,050	0,035						
Benzo(a)anthraceen	mg/kg ds	<0,050	0,035						
Chryseen	mg/kg ds	<0,050	0,035						
Benzo(k)fluorantheen	mg/kg ds	<0,050	0,035						
Benzo(a)pyreen	mg/kg ds	<0,050	0,035						
Benzo(ghi)peryleen	mg/kg ds	<0,050	0,035						
Indeno(123-cd)pyreen	mg/kg ds	<0,050	0,035						
PAK VROM (10) (factor 0,7)	mg/kg ds	0,35	0,35	<=AW	0,5	1,5	6,8	40	40

Legenda

Nr. Analytico-nr Monster
 2 10539288 MM 2 301 (10-50) 302 (20-70) 304 (10-30) 309 (0-50)

Eindoordeel: Altijd toepasbaar

Gebruikte afkortingen

GSSD Gestandaardiseerd gehalte
 AW Achtergrondwaarde
 <= AW kleiner dan of gelijk aan Achtergrondwaarde
 RG Eis Vereiste rapportagegrens
 IW Interventiewaarde

Deze toetsing is uitgevoerd met behulp van BoToVa.

Zie voor info: <http://www.rwsleefomgeving.nl/onderwerpen/bodem-ondergrond/bbk/instrumenten/botova/>

BoToVa T1 Beoordeling kwaliteit van grond en bagger bij toepassing op of in de lanc

Projectnummer 2018166
 Projectnaam Olsterweg 27 te Diepenveen
 Ordernummer
 Datum monsternamen 05-02-2019
 Monsternemer
 Certificaatnummer 2019015932
 Startdatum 06-02-2019
 Rapportagedatum 11-02-2019

Analyse	Eenheid	3	GSSD	Oordeel	RG Eis	AW	Wonen	Industrie	IW
Bodemtype correctie									
Organische stof		0,7							
Korrelgrootte < 2 µm (Lutum)		3							
Voorbehandeling									
Cryogeen malen AS3000		Uitgevoerd							
Bodemkundige analyses									
Droge stof	% (m/m)	86,6	86,6						
Organische stof	% (m/m) ds	<0,7	0,49						
Gloeirest	% (m/m) ds	99,3							
Korrelgrootte < 2 µm (Lutum)	% (m/m) ds	3	3						
Metalen									
Barium (Ba)	mg/kg ds	<20	48,22		20				920
Cadmium (Cd)	mg/kg ds	<0,20	0,2374	<=AW	0,2	0,6	1,2	4,3	13
Kobalt (Co)	mg/kg ds	<3,0	6,655	<=AW	3	15	35	190	190
Koper (Cu)	mg/kg ds	<5,0	7	<=AW	5	40	54	190	190
Kwik (Hg)	mg/kg ds	<0,050	0,0494	<=AW	0,05	0,15	0,83	4,8	36
Molybdeen (Mo)	mg/kg ds	<1,5	1,05	<=AW	1,5	1,5	88	190	190
Nikkel (Ni)	mg/kg ds	4,5	12,12	<=AW	4	35		100	100
Lood (Pb)	mg/kg ds	<10	10,82	<=AW	10	50	210	530	530
Zink (Zn)	mg/kg ds	<20	31,61	<=AW	20	140	200	720	720
Minerale olie									
Minerale olie (C10-C12)	mg/kg ds	<3,0	10,5						
Minerale olie (C12-C16)	mg/kg ds	<5,0	17,5						
Minerale olie (C16-C21)	mg/kg ds	<5,0	17,5						
Minerale olie (C21-C30)	mg/kg ds	12	60						
Minerale olie (C30-C35)	mg/kg ds	7,3	36,5						
Minerale olie (C35-C40)	mg/kg ds	<6,0	21						
Minerale olie totaal (C10-C40)	mg/kg ds	<35	122,5	<=AW	35	190	190	500	5000
Polychloorbifenylen, PCB									
PCB 28	mg/kg ds	<0,0010	0,0035						
PCB 52	mg/kg ds	<0,0010	0,0035						
PCB 101	mg/kg ds	<0,0010	0,0035						
PCB 118	mg/kg ds	<0,0010	0,0035						
PCB 138	mg/kg ds	<0,0010	0,0035						
PCB 153	mg/kg ds	<0,0010	0,0035						
PCB 180	mg/kg ds	<0,0010	0,0035						
PCB (som 7) (factor 0,7)	mg/kg ds	0,0049	0,0245	<=AW	0,0049	0,02	0,04	0,5	1
Polycyclische Aromatische Koolwaterstoffen, PAH									
Naftaleen	mg/kg ds	<0,050	0,035						
Fenanthreen	mg/kg ds	<0,050	0,035						
Anthraceen	mg/kg ds	<0,050	0,035						
Fluorantheen	mg/kg ds	<0,050	0,035						
Benzo(a)anthraceen	mg/kg ds	<0,050	0,035						
Chryseen	mg/kg ds	<0,050	0,035						
Benzo(k)fluorantheen	mg/kg ds	<0,050	0,035						
Benzo(a)pyreen	mg/kg ds	<0,050	0,035						
Benzo(ghi)peryleen	mg/kg ds	<0,050	0,035						
Indeno(123-cd)pyreen	mg/kg ds	<0,050	0,035						
PAK VROM (10) (factor 0,7)	mg/kg ds	0,35	0,35	<=AW	0,5	1,5	6,8	40	40

Legenda

Nr. Analytico-nr Monster
 3 10539289 MM 3 301 (80-130) 301 (130-180) 302 (100-150) 302(150-200) 403 (100-150) 403 (150-200)

Eindoordeel: Altijd toepasbaar

Gebruikte afkortingen

GSSD Gestandaardiseerd gehalte
 AW Achtergrondwaarde
 <= AW kleiner dan of gelijk aan Achtergrondwaarde
 RG Eis Vereiste rapportagegrens
 IW Interventiewaarde

Deze toetsing is uitgevoerd met behulp van BoToVa.

Zie voor info: <http://www.rwsleefomgeving.nl/onderwerpen/bodem-ondergrond/bbk/instrumenten/botova/>

BoToVa T1 Beoordeling kwaliteit van grond en bagger bij toepassing op of in de lanc

Projectnummer 2018166
 Projectnaam Olsterweg 27 te Diepenveen
 Ordernummer
 Datum monsternamen 05-02-2019
 Monsternemer
 Certificaatnummer 2019015925
 Startdatum 06-02-2019
 Rapportagedatum 08-02-2019

Analyse	Eenheid	1	GSSD	Oordeel	RG Eis	AW	Wonen	Industrie	IW
Bodemtype correctie									
Organische stof		10		#					
Korrelgrootte < 2 µm (Lutum)		25		#					
Voorbehandeling									
Cryogeen malen AS3000		Uitgevoerd							
Bodemkundige analyses									
Droge stof	% (m/m)	86,9	86,9						
Vluchtige Aromatische Koolwaterstoffen									
Benzeen	mg/kg ds	<0,050	0,035	<=AW	0,05	0,2	0,2	1	1,1
Toluëen	mg/kg ds	<0,050	0,035	<=AW	0,05	0,2	0,2	1,25	32
Ethylbenzeen	mg/kg ds	1,1	1,1	Industrie	0,05	0,2	0,2	1,25	110
o-Xyleen	mg/kg ds	<0,050	0,035						
m,p-Xyleen	mg/kg ds	2	2						
Xylenen (som) (factor 0,7)	mg/kg ds	2	2,035	Niet toepasbaar	0,1	0,45	0,45	1,25	17
BTEX (som)	mg/kg ds	3,1							
Naftaleen	mg/kg ds	3,8	3,8						
Minerale olie									
Minerale olie (C10-C12)	mg/kg ds	600	600						
Minerale olie (C12-C16)	mg/kg ds	2800	2800						
Minerale olie (C16-C21)	mg/kg ds	2700	2700						
Minerale olie (C21-C30)	mg/kg ds	760	760						
Minerale olie (C30-C35)	mg/kg ds	34	34						
Minerale olie (C35-C40)	mg/kg ds	21	21						
Minerale olie totaal (C10-C40)	mg/kg ds	6900	6900	Nooit toepasbaar	35	190	190	500	5000
Chromatogram olie (GC)		Zie bijl.							
Extra parameters									
som 16 aromatische oplosmiddelen	mg/kg ds		3,205	Niet toepasbaar					

Legenda

Nr. Analytico-nr Monster
 1 10539272 M501.1 501 (160-180)

Eindoordeel: Niet Toepasbaar > Interventiewaarde

Gebruikte afkortingen

GSSD Gestandaardiseerd gehalte
 AW Achtergrondwaarde
 <= AW kleiner dan of gelijk aan Achtergrondwaarde
 RG Eis Vereiste rapportagegrens
 IW Interventiewaarde

Deze toetsing is uitgevoerd met behulp van BoToVa.

Zie voor info: <http://www.rwsleefomgeving.nl/onderwerpen/bodem-ondergrond/bbk/instrumenten/botova/>

BoToVa T1 Beoordeling kwaliteit van grond en bagger bij toepassing op of in de lanc

Projectnummer 2018166
 Projectnaam Olsterweg 27 te Diepenveen
 Ordernummer
 Datum monstername 15-02-2019
 Monsternemer
 Certificaatnummer 2019021965
 Startdatum 15-02-2019
 Rapportagedatum 20-02-2019

Analyse	Eenheid	1	GSSD	Oordeel	RG Eis	AW	Wonen	Industrie	IW
Bodemtype correctie									
Organische stof		0,7							
Korrelgrootte < 2 µm (Lutum)		2,7							
Voorbehandeling									
Cryogeen malen AS3000			Uitgevoerd						
Bodemkundige analyses									
Droge stof	% (m/m)	87,6	87,6						
Organische stof	% (m/m) ds	<0,7	0,49						
Gloeirest	% (m/m) ds	99,4							
Korrelgrootte < 2 µm (Lutum)	% (m/m) ds	2,7	2,7						
Metalen									
Barium (Ba)	mg/kg ds	<20	49,89		20				920
Cadmium (Cd)	mg/kg ds	<0,20	0,2384	<=AW	0,2	0,6	1,2	4,3	13
Kobalt (Co)	mg/kg ds	<3,0	6,858	<=AW	3	15	35	190	190
Koper (Cu)	mg/kg ds	<5,0	7,071	<=AW	5	40	54	190	190
Kwik (Hg)	mg/kg ds	<0,050	0,0497	<=AW	0,05	0,15	0,83	4,8	36
Molybdeen (Mo)	mg/kg ds	<1,5	1,05	<=AW	1,5	1,5	88	190	190
Nikkel (Ni)	mg/kg ds	5,5	15,16	<=AW	4	35		100	100
Lood (Pb)	mg/kg ds	<10	10,88	<=AW	10	50	210	530	530
Zink (Zn)	mg/kg ds	<20	32,08	<=AW	20	140	200	720	720
Minerale olie									
Minerale olie (C10-C12)	mg/kg ds	370	1850						
Minerale olie (C12-C16)	mg/kg ds	1600	8000						
Minerale olie (C16-C21)	mg/kg ds	1500	7500						
Minerale olie (C21-C30)	mg/kg ds	500	2500						
Minerale olie (C30-C35)	mg/kg ds	94	470						
Minerale olie (C35-C40)	mg/kg ds	65	325						
Minerale olie totaal (C10-C40)	mg/kg ds	4200	21000	Nooit toepasbaar	35	190	190	500	5000
Chromatogram olie (GC)		Zie bijl.							
Polychloorbifenylen, PCB									
PCB 28	mg/kg ds	<0,0010	0,0035						
PCB 52	mg/kg ds	<0,0010	0,0035						
PCB 101	mg/kg ds	<0,0010	0,0035						
PCB 118	mg/kg ds	<0,0010	0,0035						
PCB 138	mg/kg ds	<0,0010	0,0035						
PCB 153	mg/kg ds	<0,0010	0,0035						
PCB 180	mg/kg ds	<0,0010	0,0035						
PCB (som 7) (factor 0,7)	mg/kg ds	0,0049	0,0245	<=AW	0,0049	0,02	0,04	0,5	1
Polycyclische Aromatische Koolwaterstoffen, PAH									
Naftaleen	mg/kg ds	0,15	0,15						
Fenanthreen	mg/kg ds	1,7	1,7						
Anthraceen	mg/kg ds	<0,050	0,035						
Fluorantheen	mg/kg ds	<0,050	0,035						
Benzo(a)anthraceen	mg/kg ds	<0,050	0,035						
Chryseen	mg/kg ds	<0,050	0,035						
Benzo(k)fluorantheen	mg/kg ds	<0,050	0,035						
Benzo(a)pyreen	mg/kg ds	<0,050	0,035						
Benzo(ghi)peryleen	mg/kg ds	<0,050	0,035						
Indeno(123-cd)pyreen	mg/kg ds	<0,050	0,035						
PAK VROM (10) (factor 0,7)	mg/kg ds	2,1	2,13	Wonen	0,5	1,5	6,8	40	40

Legenda

Nr. Analytico-nr Monster
 1 10558705 503.1 503 (200-250)

Eindoordeel: Niet Toepasbaar > Interventiewaarde
Gebruikte afkortingen

GSSD Gestandaardiseerd gehalte
 AW Achtergrondwaarde
 <= AW kleiner dan of gelijk aan Achtergrondwaarde
 RG Eis Vereiste rapportagegrens
 IW Interventiewaarde

Deze toetsing is uitgevoerd met behulp van BoToVa.

Zie voor info: <http://www.rwsleefomgeving.nl/onderwerpen/bodem-ondergrond/bbk/instrumenten/botova/>

Project: Verkennend bodem- en asbestonderzoek, Olsterweg 27 te Diepenveen
Kenmerk: MST\2018166\14-03-2019\Versie 1



BIJLAGE 7

Originele analysecertificaten, verkennend asbestonderzoek



Buro Antares B.V.
T.a.v. M. Steman
Postbus 31
7020 AA ZELHEM

Analyscertificaat

Datum: 11-Feb-2019

Hierbij ontvangt u de resultaten van het navolgende laboratoriumonderzoek.

Certificaatnummer/Versie	2019015921/1
Uw project/verslagnummer	2018166
Uw projectnaam	Olsterweg 27 te Diepenveen
Uw ordernummer	
Monster(s) ontvangen	06-Feb-2019

Dit certificaat mag uitsluitend in zijn geheel worden gereproduceerd.
De analyse resultaten hebben alleen betrekking op het beproefde object.

De grondmonsters worden tot 4 weken na datum ontvangst bewaard en watermonsters tot 2 weken na datum ontvangst. Zonder tegenbericht worden de monsters nadien afgevoerd.
Indien de monsters langer bewaard dienen te blijven verzoeken wij U dit exemplaar uiterlijk 1 werkdag voor afloop van de standaardbewaarperiode ondertekend aan ons te retourneren. Voor de kosten van het langer bewaren van monsters verwijzen wij naar de prijslijst.

Bewaren tot:

Datum:

Naam:

Handtekening:

Wij vertrouwen erop uw opdracht hiermee naar verwachting te hebben uitgevoerd, mocht U naar aanleiding van dit analysecertificaat nog vragen hebben verzoeken wij U contact op te nemen met de afdeling Verkoop en Advies.

Met vriendelijke groet,

Eurofins Analytico B.V.



Ing. A. Veldhuizen
Technical Manager

Eurofins Analytico B.V.

Gildeweg 42-46
3771 NB Barneveld
P.O. Box 459
3770 AL Barneveld NL

Tel. +31 (0)34 242 63 00
Fax +31 (0)34 242 63 99
E-mail info-env@eurofins.nl
Site www.eurofins.nl

BNP Paribas S.A. 227 9245 25
IBAN: NL71BNPA0227924525
BIC: BNPANL2A
KvK/CoC No. 09088623
BTW/VAT No. NL 8043.14.883.B01

Eurofins Analytico B.V. is ISO 14001: 2004 gecertificeerd door TÜV en erkend door het Vlaamse Gewest (OVAM en Dep. Omgeving), het Brusselse Gewest (BIM), het Waalse Gewest (DGRNE-OWD) en door de overheid van Luxemburg (MEV).



Analysecertificaat

Uw project/verslagnummer 2018166
 Uw projectnaam Olsterweg 27 te Diepenveen
 Uw ordernummer

Certificaatnummer/Versie 2019015921/1
 Startdatum 06-Feb-2019
 Rapportagedatum 11-Feb-2019/15:07
 Bijlage A, B, C
 Pagina 1/1

Monsternemer
 Monstermatrix Asbestverdachte grond

Analyse	Eenheid	1
Bodemkundige analyses		
Droge stof (uitbesteed)	% (m/m)	84.2 ¹⁾
Uitbesteed / Overig onderzoek		
In behandeling genomen hoeveelheid	kg	14.0 ²⁾
Asbest fractie 0,5-1mm	mg	0.0 ²⁾
Asbest fractie 1-2mm	mg	0.0 ²⁾
Asbest fractie 2-4mm	mg	0.0 ²⁾
Asbest fractie 4-8mm	mg	0.0 ²⁾
Asbest fractie 8-20mm	mg	0.0 ²⁾
Asbest fractie >20mm	mg	0.0 ²⁾
Asbest (som)	mg	<3.6 ²⁾
Asbest in grond	mg/kg ds	<0.4 ²⁾
Gemeten Asbestconcentratie	mg/kg ds	<0.4 ²⁾
Gemeten concentratie Chrysotiel	mg/kg ds	<0.4 ²⁾
Gemeten concentratie Amfibool	mg/kg ds	0.0 ²⁾
Totaal asbest hechtgebonden	mg/kg ds	0.0 ²⁾
Totaal asbest niet hechtgebonden	mg/kg ds	0.0 ²⁾

Nr. Monsteromschrijving

1 MM ASB 1 401 (0-50) 402 (0-50) 403 (0-50)

Datum monsternamen

05-Feb-2019

Monster nr.

10539265

Eurofins Analytico B.V.

Gildeweg 42-46
 3771 NB Barneveld
 P.O. Box 459
 3770 AL Barneveld NL
 Tel. +31 (0)34 242 63 00
 Fax +31 (0)34 242 63 99
 E-mail info-env@eurofins.nl
 Site www.eurofins.nl

BNP Paribas S.A. 227 9245 25
 IBAN: NL71BNPA0227924525
 BIC: BNPANL2A
 KvK/CoC No. 09088623
 BTW/VAT No. NL 8043.14.883.B01

Q: door RvA geaccrediteerde verrichting
 A: AP04 erkende verrichting
 S: AS SIKB erkende verrichting
 V: VLAREL erkende verrichting
 M: MCERTS erkend

**Akkoord
 Pr.coörd.**

PB

Dit certificaat mag uitsluitend in zijn geheel worden gereproduceerd.
 Eurofins Analytico B.V. is ISO 14001: 2004 gecertificeerd door TÜV
 en erkend door het Vlaamse Gewest (OVAM en Dep. Omgeving),
 het Brusselse Gewest (BIM), het Waalse Gewest (DGRNE-OWD)
 en door de overheid van Luxemburg (MEV).



Bijlage (A) met deelmonsterinformatie behorende bij analysecertificaat 2019015921/1

Pagina 1/1

Monster nr.	Boornr	Omschrijving	Van	Tot	Barcode	Monstername ID/Monsteromsch.
10539265	401	Mm1	0	50	0109567MG	MM ASB 1 401 (0-50) 402 (0-50)
10539265	402	Mm1	0	50	0109567MG	MM ASB 1 401 (0-50) 402 (0-50)
10539265	403	Mm1	0	50	0109567MG	MM ASB 1 401 (0-50) 402 (0-50)



Eurofins Analytico B.V.

Gildeweg 42-46
 3771 NB Barneveld
 P.O. Box 459
 3770 AL Barneveld NL
 Tel. +31 (0)34 242 63 00
 Fax +31 (0)34 242 63 99
 E-mail info-env@eurofins.nl
 Site www.eurofins.nl

BNP Paribas S.A. 227 9245 25
 IBAN: NL71BNPA0227924525
 BIC: BNPANL2A
 KvK/CoC No. 09088623
 BTW/VAT No. NL 8043.14.883.B01

Eurofins Analytico B.V. is ISO 14001: 2004 gecertificeerd door TÜV en erkend door het Vlaamse Gewest (OVAM en Dep. Omgeving), het Brusselse Gewest (BIM), het Waalse Gewest (DGRNE-OWD) en door de overheid van Luxemburg (MEV).

**Bijlage (B) met opmerkingen behorende bij analysecertificaat 2019015921/1**

Pagina 1/1

Opmerking 1)

Deze bepaling is uitbesteed bij Eurofins Omegam (L086).

Opmerking 2)

Deze bepaling is uitbesteed bij L086.

**Eurofins Analytico B.V.**

Gildeweg 42-46 Tel. +31 (0)34 242 63 00
3771 NB Barneveld Fax +31 (0)34 242 63 99
P.O. Box 459 E-mail info-env@eurofins.nl
3770 AL Barneveld NL Site www.eurofins.nl

BNP Paribas S.A. 227 9245 25
IBAN: NL71BNPA0227924525
BIC: BNPANL2A
KvK/CoC No. 09088623
BTW/VAT No. NL 8043.14.883.B01

Eurofins Analytico B.V. is ISO 14001: 2004 gecertificeerd door TÜV en erkend door het Vlaamse Gewest (OVAM en Dep. Omgeving), het Brusselse Gewest (BIM), het Waalse Gewest (DGRNE-OWD) en door de overheid van Luxemburg (MEV).

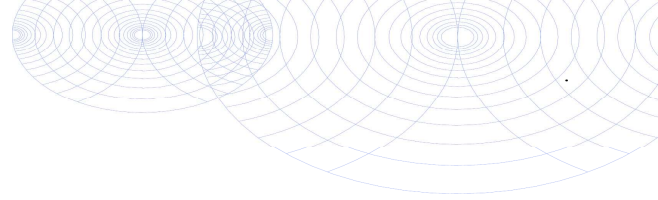

Bijlage (C) met methodeverwijzingen behorende bij analysecertificaat 2019015921/1

Pagina 1/1

Analyse	Methode	Techniek	Methode referentie
Droge stof (uitbesteed)	W0004	Uitbesteed	Uitbesteding
Asbest Grond NEN5898 2016	W0004	Microscopie	Cf NEN 5898

Nadere informatie over de toegepaste onderzoeksmethoden alsmede een classificatie van de meetonzekerheid staan vermeld in ons overzicht "Specificaties analysemethoden", versie juni 2016.



Eurofins Analytico B.V.

Gildeweg 42-46
3771 NB Barneveld
P.O. Box 459
3770 AL Barneveld NL

Tel. +31 (0)34 242 63 00
Fax +31 (0)34 242 63 99
E-mail info-env@eurofins.nl
Site www.eurofins.nl

BNP Paribas S.A. 227 9245 25
IBAN: NL71BNPA0227924525
BIC: BNPANL2A
KvK/CoC No. 09088623
BTW/VAT No. NL 8043.14.883.B01

Eurofins Analytico B.V. is ISO 14001: 2004 gecertificeerd door TÜV en erkend door het Vlaamse Gewest (OVAM en Dep. Omgeving), het Brusselse Gewest (BIM), het Waalse Gewest (DGRNE-OWD) en door de overheid van Luxemburg (MEV).

ANALYSECERTIFICAAT

Project code : 855666
Project omschrijving : 2019015921-2018166
Opdrachtgever : Eurofins Analytico B.V.

Monstercode : 5879529
Uw referentie : MM ASB 1 401 (0-50) 402 (0-50) 403 (0-50)
Opgegeven bemonsteringsdatum : 05/02/2019

Asbestonderzoek

Initialen analist : I.Z.
 Datum geanalyseerd : 11-02-2019

Analyse is uitgevoerd conform NEN 5898 (S).

Massa aangeleverde monster : 14000 g
 Droge massa aangeleverde monster : 11788 g
 Percentage droogrest : 84,2 m/m %
 Type zieving : nat

zeeffractie (mm)	massa zeeffractie (gram)	percentage zeeffractie (m/m %)	massa onderzocht (gram)	percentage onderzocht (m/m %)	aantal asbest (deeltjes)	massa asbest-houdend materiaal (mg)
<0,5 mm	6247,0	54,0	10,7	0,17	n.v.t.	n.v.t.
0,5-1 mm	497,3	4,3	158,0	31,77	0	0,0
1-2 mm	510,3	4,4	208,9	40,94	0	0,0
2-4 mm	791,1	6,8	791,1	100,00	0	0,0
4-8 mm	1373,9	11,9	1373,9	100,00	0	0,0
8-20 mm	2157,9	18,6	2157,9	100,00	0	0,0
>20 mm	0,0	0,0	0,0	100,00	0	0,0
Totaal	11577,5	100,0	4700,5		0	0,0

zeeffractie (mm)	asbest totaal			serpentijs asbest			amfibool asbest		
	gehalte asbest (mg/kg ds)	ondergrens (mg/kg ds)	bovengrens (mg/kg ds)	gehalte asbest (mg/kg ds)	ondergrens (mg/kg ds)	bovengrens (mg/kg ds)	gehalte asbest (mg/kg ds)	ondergrens (mg/kg ds)	bovengrens (mg/kg ds)
<0,5 mm	-								
0,5-1 mm	0,0	0,0	0,1	0,0	0,0	0,1	0,0	0,0	0,0
1-2 mm	0,0	0,0	0,2	0,0	0,0	0,2	0,0	0,0	0,0
2-4 mm	0,0	0,0	0,0	0,0	0,0	0,0	0,0	0,0	0,0
4-8 mm	0,0	0,0	0,0	0,0	0,0	0,0	0,0	0,0	0,0
8-20 mm	0,0	0,0	0,0	0,0	0,0	0,0	0,0	0,0	0,0
>20 mm	0,0	0,0	0,0	0,0	0,0	0,0	0,0	0,0	0,0
Totaal	<0,4	0,0	0,3	<0,4	0,0	0,3	0,0	0,0	0,0

Aangetroffen type asbest : Geen
 Bijzonderheden waargenomen : Geen

Serpentijs asbest is chrysotiel.
 Amfibool asbest is amosiet, crocidoliet, actinoliet, anthophylliet en tremoliet.

De bepalingsgrens is bepaald voor de zeeffracties kleiner dan 4 mm. De totale bepalingsgrens is verkregen door de bepalingsgrenzen van de afzonderlijke zeeffracties te sommeren.
 Het materiaal is middels polarisatiemicroscopie onderzocht, de analyse is uitgevoerd conform NEN 5896.

gebondenheid	serpentijs asbest	amfibool asbest	totaal afgerond
hecht	0,0	0,0	0,0
niet hecht	0,0	0,0	0,0
totaal afgerond	0,0	0,0	

Gewogen concentratie (serpentijsasbestconcentratie vermeerderd met 10 maal de amfiboolasbestconcentratie) is: **<0,4 mg/kg ds**

De gewogen asbestconcentratie wordt berekend uit de niet-afgeronde gehalten aan serpentijs en amfibool asbest. De weergegeven resultaten zijn afgerond.

Verklaring kwalitatief onderzoek zeeffractie <0,5 mm:
 - : geen asbest waargenomen

ANALYSECERTIFICAAT

Project code : 855666
Project omschrijving : 2019015921-2018166
Opdrachtgever : Eurofins Analytico B.V.

Opmerkingen m.b.t. analyses

Opmerking(en) algemeen

Asbest

Individuele monsters van dit project zijn als asbest verdacht gekwalificeerd. De analysedeelmonsters zijn met beschermende maatregelen in het laboratorium in behandeling genomen.

Opmerking bij project: - Eurofins Omegam heeft het asbestonderzoek in dit/deze monster(s) uitgevoerd volgens de NEN 5898, en zoals beschreven in een aparte bijlage als onderdeel van dit analysecertificaat. Voor de analyseresultaten van het asbestonderzoek geldt dat Eurofins Omegam de analyse heeft uitgevoerd in de monsters die de opdrachtgever, zoals deze staan vermeld in de koptekst van dit analysecertificaat, zelf heeft genomen of laten nemen en aan Eurofins Omegam heeft aangeboden. Eurofins Omegam draagt geen verantwoordelijkheid inzake de herkomst en representativiteit alsmede de veiligheid tijdens de monsterneming.

ANALYSECERTIFICAAT

Project code : 855666
Project omschrijving : 2019015921-2018166
Opdrachtgever : Eurofins Analytico B.V.

Barcodeschema's

<i>Monstercode Uw referentie</i>	<i>monster</i>	<i>diepte</i>	<i>barcode</i>
5879529 MM ASB 1 401 (0-50) 402 (0-50) 403 (0-50)	401	0-.5	0109567MG
	402	0-.5	0109567MG
	403	0-.5	0109567MG

ANALYSECERTIFICAAT

Project code : 855666
Project omschrijving : 2019015921-2018166
Opdrachtgever : Eurofins Analytico B.V.

Analysemethoden in Grond (AS3000)

AS3000

In dit analysecertificaat zijn de met 'S' gemerkte analyses uitgevoerd volgens de analysemethoden beschreven in het "Accreditatieschema Laboratoriumanalyses voor grond-, waterbodem- en grondwateronderzoek (AS SIKB 3000)". Het laboratoriumonderzoek is uitgevoerd volgens de onderstaande analysemethoden. Deze analyses zijn vastgelegd in het geldende accreditatie-certificaat met bijbehorende verrichtingenlijst L086 van Eurofins Omegam BV.

Asbestonderzoek : Conform AS3070 prestatieblad 1 en NEN 5898



Buro Antares B.V.
T.a.v. M. Steman
Postbus 31
7020 AA ZELHEM

Analyscertificaat

Datum: 13-Feb-2019

Hierbij ontvangt u de resultaten van het navolgende laboratoriumonderzoek.

Certificaatnummer/Versie	2019015924/1
Uw project/verslagnummer	2018166
Uw projectnaam	Olsterweg 27 te Diepenveen
Uw ordernummer	
Monster(s) ontvangen	06-Feb-2019

Dit certificaat mag uitsluitend in zijn geheel worden gereproduceerd.
De analyse resultaten hebben alleen betrekking op het beproefde object.

De grondmonsters worden tot 4 weken na datum ontvangst bewaard en watermonsters tot 2 weken na datum ontvangst. Zonder tegenbericht worden de monsters nadien afgevoerd.
Indien de monsters langer bewaard dienen te blijven verzoeken wij U dit exemplaar uiterlijk 1 werkdag voor afloop van de standaardbewaarperiode ondertekend aan ons te retourneren. Voor de kosten van het langer bewaren van monsters verwijzen wij naar de prijslijst.

Bewaren tot:

Datum:

Naam:

Handtekening:

Wij vertrouwen erop uw opdracht hiermee naar verwachting te hebben uitgevoerd, mocht U naar aanleiding van dit analysecertificaat nog vragen hebben verzoeken wij U contact op te nemen met de afdeling Verkoop en Advies.

Met vriendelijke groet,

Eurofins Analytico B.V.



Ing. A. Veldhuizen
Technical Manager

Eurofins Analytico B.V.

Gildeweg 42-46
3771 NB Barneveld
P.O. Box 459
3770 AL Barneveld NL

Tel. +31 (0)34 242 63 00
Fax +31 (0)34 242 63 99
E-mail info-env@eurofins.nl
Site www.eurofins.nl

BNP Paribas S.A. 227 9245 25
IBAN: NL71BNPA0227924525
BIC: BNPANL2A
KvK/CoC No. 09088623
BTW/VAT No. NL 8043.14.883.B01

Eurofins Analytico B.V. is ISO 14001: 2015 gecertificeerd door TÜV en erkend door het Vlaamse Gewest (OVAM en Dep. Omgeving), het Brusselse Gewest (BIM), het Waalse Gewest (DGRNE-OWD) en door de overheid van Luxemburg (MEV).



Analysecertificaat

Uw project/verslagnummer	2018166	Certificaatnummer/Versie	2019015924/1
Uw projectnaam	Olsterweg 27 te Diepenveen	Startdatum	06-Feb-2019
Uw ordernummer		Rapportagedatum	12-Feb-2019/20:21
Monsternemer		Bijlage	A, B, C
Monstermatrix	Asbestverdachte grond	Pagina	1/1

Analyse	Eenheid	1
Bodemkundige analyses		
Droge stof (uitbesteed)	% (m/m)	69.8 ¹⁾
Uitbesteed / Overig onderzoek		
Aantal stuks		3 ²⁾
Gewicht	g	8.3 ²⁾
Amfibool	mg	290.0 ²⁾
Asbest (wit, chrysotiel)	mg	1000 ²⁾

Nr. Monsteromschrijving

1 AVM 1 401 (20-50) 402 (10-50)

Datum monstername

05-Feb-2019

Monster nr.

10539271

Eurofins Analytico B.V.

Gildeweg 42-46
3771 NB Barneveld
P.O. Box 459
3770 AL Barneveld NL

Tel. +31 (0)34 242 63 00
Fax +31 (0)34 242 63 99
E-mail info-env@eurofins.nl
Site www.eurofins.nl

BNP Paribas S.A. 227 9245 25
IBAN: NL71BNPA0227924525
BIC: BNPANL2A
KvK/CoC No. 09088623
BTW/VAT No. NL 8043.14.883.B01

Q: door RvA geaccrediteerde verrichting
A: AP04 erkende verrichting
S: AS SIKB erkende verrichting
V: VLAREL erkende verrichting
M: MCERTS erkend

**Akkoord
Pr.coörd.**

PB

Dit certificaat mag uitsluitend in zijn geheel worden gereproduceerd.
Eurofins Analytico B.V. is ISO 14001: 2015 gecertificeerd door TÜV en erkend door het Vlaamse Gewest (OVAM en Dep. Omgeving), het Brusselse Gewest (BIM), het Waalse Gewest (DGRNE-OWD) en door de overheid van Luxemburg (MEV).



Bijlage (A) met deelmonsterinformatie behorende bij analysecertificaat 2019015924/1

Pagina 1/1

Monster nr.	Boornr	Omschrijving	Van	Tot	Barcode	Monstername ID/Monsteromsch.
10539271	401	Asb1	20	50	0016490AG	AVM 1 401 (20-50) 402 (10-50)
10539271	402	Asb1	10	50	0022214AG	AVM 1 401 (20-50) 402 (10-50)



Eurofins Analytico B.V.

Gildeweg 42-46
 3771 NB Barneveld
 P.O. Box 459
 3770 AL Barneveld NL

Tel. +31 (0)34 242 63 00
 Fax +31 (0)34 242 63 99
 E-mail info-env@eurofins.nl
 Site www.eurofins.nl

BNP Paribas S.A. 227 9245 25
 IBAN: NL71BNPA0227924525
 BIC: BNPANL2A
 KvK/CoC No. 09088623
 BTW/VAT No. NL 8043.14.883.B01

Eurofins Analytico B.V. is ISO 14001: 2015 gecertificeerd door TÜV en erkend door het Vlaamse Gewest (OVAM en Dep. Omgeving), het Brusselse Gewest (BIM), het Waalse Gewest (DGRNE-OWD) en door de overheid van Luxemburg (MEV).

**Bijlage (B) met opmerkingen behorende bij analysecertificaat 2019015924/1**

Pagina 1/1

Opmerking 1)

Deze bepaling is uitbesteed bij Eurofins Omegam (L086).

Opmerking 2)

Deze bepaling is uitbesteed bij L086.

**Eurofins Analytico B.V.**

Gildeweg 42-46 Tel. +31 (0)34 242 63 00
3771 NB Barneveld Fax +31 (0)34 242 63 99
P.O. Box 459 E-mail info-env@eurofins.nl
3770 AL Barneveld NL Site www.eurofins.nl

BNP Paribas S.A. 227 9245 25
IBAN: NL71BNPA0227924525
BIC: BNPNL2A
KvK/CoC No. 09088623
BTW/VAT No. NL 8043.14.883.B01

Eurofins Analytico B.V. is ISO 14001: 2015 gecertificeerd door TÜV en erkend door het Vlaamse Gewest (OVAM en Dep. Omgeving), het Brusselse Gewest (BIM), het Waalse Gewest (DGRNE-OWD) en door de overheid van Luxemburg (MEV).

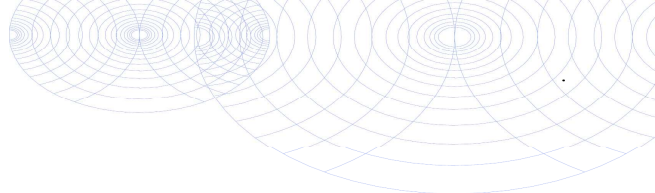

Bijlage (C) met methodeverwijzingen behorende bij analysecertificaat 2019015924/1

Pagina 1/1

Analyse	Methode	Techniek	Methode referentie
Droge stof (uitbesteed)	W0004	Uitbesteed	Uitbesteding
Asbest Verz. NEN5898 2016	W0004	Microscopie	Cf NEN 5898

Nadere informatie over de toegepaste onderzoeksmethoden alsmede een classificatie van de meetonzekerheid staan vermeld in ons overzicht "Specificaties analysemethoden", versie juni 2016.



Eurofins Analytico B.V.

Gildeweg 42-46
3771 NB Barneveld
P.O. Box 459
3770 AL Barneveld NL

Tel. +31 (0)34 242 63 00
Fax +31 (0)34 242 63 99
E-mail info-env@eurofins.nl
Site www.eurofins.nl

BNP Paribas S.A. 227 9245 25
IBAN: NL71BNPA0227924525
BIC: BNPANL2A
KvK/CoC No. 09088623
BTW/VAT No. NL 8043.14.883.B01

Eurofins Analytico B.V. is ISO 14001: 2015 gecertificeerd door TÜV en erkend door het Vlaamse Gewest (OVAM en Dep. Omgeving), het Brusselse Gewest (BIM), het Waalse Gewest (DGRNE-OWD) en door de overheid van Luxemburg (MEV).

ANALYSECERTIFICAAT

Project code : 855668
Project omschrijving : 2019015924-2018166
Opdrachtgever : Eurofins Analytico B.V.

Monstercode : 5879533
Uw referentie : AVM 1 401 (20-50) 402 (10-50)
Opgegeven bemonsteringsdatum : 05/02/2019

Asbest verzamelmonster

Initialen analist : P.P.
Datum geanalyseerd : 06-02-2019

Analyse is uitgevoerd conform NEN 5898.

Massa aangeleverde monster : 11,9 g
Droge massa aangeleverde monster : 8,3 g
Percentage droogrest : 69,75 m/m %

type onderzocht materiaal	massa onderzocht materiaal (gram)	gebondenheid	percentage serpentijn asbest (m/m %)	percentage amfibool asbest (m/m %)	aantal geanalyseerde deeltjes	serpentijn massa asbest (mg)	amfibool massa asbest (mg)
cement, vlakke plaat	8,3	hecht	chrysotiel 10-15	amosiet 2-5	3	1037,5	290,5
Totaal	8,3				3	1037,5	290,5
					Ondergrens	830	166
					Bovengrens	1245	415

Aangetroffen type asbest : Serpentijn en Amfibool
Bijzonderheden waargenomen : Geen

Serpentijn asbest is chrysotiel.
 Amfibool asbest is amosiet, crocidoliet, actinoliet, anthophylliet en tremoliet.

Het materiaal is middels polarisatiemicroscopie onderzocht, de analyse is uitgevoerd conform NEN 5896.

gebondenheid	serpentijn asbest	amfibool asbest	totaal afgerond
hecht	1000	290	1300
niet hecht	0,0	0,0	0,0
totaal afgerond	1000	290	

Totaal massa asbest: 1300 mg

ANALYSECERTIFICAAT

Project code : 855668
Project omschrijving : 2019015924-2018166
Opdrachtgever : Eurofins Analytico B.V.

Opmerkingen m.b.t. analyses

Opmerking(en) algemeen

Asbest

Individuele monsters van dit project zijn als asbest verdacht gekwalificeerd. De analysedeelmonsters zijn met beschermende maatregelen in het laboratorium in behandeling genomen.

Opmerking bij project: - Eurofins Omegam heeft het asbestonderzoek in dit/deze monster(s) uitgevoerd volgens de NEN 5898, en zoals beschreven in een aparte bijlage als onderdeel van dit analysecertificaat. Voor de analyseresultaten van het asbestonderzoek geldt dat Eurofins Omegam de analyse heeft uitgevoerd in de monsters die de opdrachtgever, zoals deze staan vermeld in de koptekst van dit analysecertificaat, zelf heeft genomen of laten nemen en aan Eurofins Omegam heeft aangeboden. Eurofins Omegam draagt geen verantwoordelijkheid inzake de herkomst en representativiteit alsmede de veiligheid tijdens de monsterneming.

ANALYSECERTIFICAAT

Project code : 855668
Project omschrijving : 2019015924-2018166
Opdrachtgever : Eurofins Analytico B.V.

Barcodeschema's

<i>Monstercode Uw referentie</i>	<i>monster</i>	<i>diepte</i>	<i>barcode</i>
5879533 AVM 1 401 (20-50) 402 (10-50)	401	.2-.5	0016490AG
	402	.1-.5	0022214AG

Project: Verkennend bodem- en asbestonderzoek, Olsterweg 27 te Diepenveen
Kenmerk: MST\2018166\14-03-2019\Versie 1



BIJLAGE 8

Asbest berekening

Gat of Sleuf: 401



Lengte gat/sleuf (m)	0,3
Breedte gat/sleuf (m)	0,3
Diepte gat/sleuf (m-mv)	0,5
Volume (m3)	0,05
Inspectie-efficiëntie (%E (%))	100
Massa gedroogd analysemonster Ma (kg)	11,78
Massa veldvochtige analysemonster Mva (kg)	14
Volumieke massa ns (kg/dm3)	1,7
Mloc (kg ds)	64

Soort	Plaatmateriaal	n _k type k stuks	Massa type k (M _k) mg	Soort asbest: Serpentine						Soort asbest: Amfibool					
				%		%		%		%		%		%	
				%		%		%		%		%		%	
				%		%		%		%		%		%	
1	cement vlakke plaat	1	4000	10	15	12,5	2	5	3,5	6,2	9,3	12,4	31,1		
2	0	0	0	0	0	0	0	0	0	0,0	0,0	0,0	0,0		
3	0	0	0	0	0	0	0	0	0	0,0	0,0	0,0	0,0		
4	0	0	0	0	0	0	0	0	0	0,0	0,0	0,0	0,0		
5	0	0	0	0	0	0	0	0	0	0,0	0,0	0,0	0,0		
6	0	0	0	0	0	0	0	0	0	0,0	0,0	0,0	0,0		

Monsterspecificatie op certificaat	MM ASB 1
Percentage fractie >20 mm	5
Mloc<20 mm (mg/kg ds)	11,19
Mloc>20 mm (mg/kg ds)	0,59

Soort asbest: Serpentine			Soort asbest: Amfibool			Berekening Ca _i			Berekening Ca _j		
ondergrens	bovengrens	gemiddeld	ondergrens	bovengrens	gemiddeld	ondergrens	bovengrens	gewogen	ondergrens	bovengrens	gemiddeld
mg/kg ds	mg/kg ds	mg/kg ds	mg/kg ds	mg/kg ds	mg/kg ds	mg/kg ds	mg/kg ds	mg/kg ds	mg/kg ds	mg/kg ds	mg/kg ds
0	0	0	0	0	0	0	0	0	0	0	0

Totaal gewogen >20 mm		
Ondergrens	Bovengrens	Gemiddeld >20 mm
C _m	C _m	C _m
mg/kg ds	mg/kg ds	mg/kg ds
18,6	40,4	29,5

Totaal gewogen <20 mm		
Ondergrens	Bovengrens	Gemiddeld <20 mm
C _a	C _a	C _a
mg/kg ds	mg/kg ds	mg/kg ds
0	0	0,0

CONCLUSIE	
Totaal gewogen (mg/kd ds)	30
Ondergrens gewogen (mg/kg ds)	19
Bovengrens gewogen (mg/kg ds)	40

Gat of Sleuf: 402

Lengte gat/sleuf (m)	0,3
Breedte gat/sleuf (m)	0,3
Diepte gat/sleuf (m-mv)	0,5
Volume (m3)	0,05
Inspectie-efficiëntie (%E (%))	100
Massa gedroogd analysemonster Ma (kg)	11,78
Massa veldvochtige analysemonster Mva (kg)	14,00
Volumieke massa ns (kg/dm3)	1,7
Mloc (kg ds)	64



Soort	Plaatmateriaal	n _k type k stuks	Massa type k (M _k) mg	Soort asbest: Serpentine			Soort asbest: Amfibool			Gewogen		Gewogen	
				%			%			Ondergrens	Bovengrens	Ondergrens	Bovengrens
				% _{k,i,o}	% _{k,i,b}	Asbestgehalte	% _{k,i,o}	% _{k,i,b}	Asbestgehalte	C _{m,i}	C _{m,j}	C _{m,i}	C _{m,j}
				-	-	% m/m	-	-	% m/m	mg/kg ds	mg/kg ds	mg/kg ds	mg/kg ds
1	1	2	4300	10	15	12,5	2	5	3,5	6,7	10,0	13,4	33,4
2	0	0	0	0	0	0	0	0	0	0,0	0,0	0,0	0,0
3	0	0	0	0	0	0	0	0	0	0,0	0,0	0,0	0,0
4	0	0	0	0	0	0	0	0	0	0,0	0,0	0,0	0,0
5	0	0	0	0	0	0	0	0	0	0,0	0,0	0,0	0,0
6	0	0	0	0	0	0	0	0	0	0,0	0,0	0,0	0,0

2

Monsterspecificatie op certicaat	MM ASB 1
Percentage fractie >20 mm	5
Mloc<20 mm (mg/kg ds)	11,19
Mloc>20 mm (mg/kg ds)	0,59

Soort asbest: Serpentine			Soort asbest: Amfibool			Berekening Ca,j			Berekening Ca,j		
ondergrens	bovengrens	gemiddeld	ondergrens	bovengrens	gemiddeld	ondergrens	bovengrens	gewogen	ondergrens	bovengrens	gewogen
mg/kg ds	mg/kg ds	mg/kg ds	mg/kg ds	mg/kg ds	mg/kg ds	mg/kg ds	mg/kg ds	mg/kg ds	mg/kg ds	mg/kg ds	mg/kg ds
0	0	0	0	0	0	0	0	0	0	0	0

Totaal gewogen >20 mm

Ondergrens	Bovengrens	Gemiddeld >20 mm
C _m	C _m	C _m
mg/kg ds	mg/kg ds	mg/kg ds
20,0	43,4	31,7

Totaal gewogen <20 mm

Ondergrens	Bovengrens	Gemiddeld <20 mm
C _a	C _a	C _a
mg/kg ds	mg/kg ds	mg/kg ds
0	0	0,0

CONCLUSIE

Totaal gewogen (mg/kd ds)	32
Ondergrens gewogen (mg/kg ds)	20
Bovengrens gewogen (mg/kg ds)	43

Project: Verkennend bodem- en asbestonderzoek, Olsterweg 27 te Diepenveen
Kenmerk: MST\2018166\14-03-2019\Versie 1



BIJLAGE 8

Kwaliteitsborging

Bijlage rapportage BRL

Uitvoering van bodemonderzoek c.q. bodemsanering (en) gerelateerde activiteiten vindt plaats onder gecertificeerde processen. In de diverse aan certificatie ten grondslag liggende beoordelingsrichtlijnen zijn eisen gesteld aan het verslagleggingstraject, daarvoor moeten bepaalde voorgeschreven items in rapportages opgenomen zijn. Deze zijn hieronder weergegeven, van toepassing zijn alleen die items die betrekking hebben op de in rapportages genoemde activiteiten.

Algemeen:

Buro Antares is een onafhankelijk opererend adviesbureau welke op generlei wijze verbonden is met de opdrachtgever c.q. eigenaar van de onderzoekslocatie of de te keuren partij. Voor zover uitvoering is toegestaan binnen een overkoepelende organisatiestructuur wordt voldaan aan in het Besluit uitvoeringskwaliteit bodembeheer gestelde eisen voor interne functiescheiding.

Onderstaande certificaten zijn afgegeven voor Buro Antares, Aventurijn 600 te Dordrecht. De onder certificaat uit te voeren werkzaamheden zijn uitgevoerd vanuit deze vestiging. De contacten en correspondentie heeft plaats gevonden vanuit de regio's.

BRL SIKB 1000 Beoordelingsrichtlijn monsterneming voor partijkeuringen:

De werkzaamheden zijn door Buro Antares uitgevoerd onder certificaat (kenmerk: MB-047) op grond van:

- protocol 1001 Monsterneming voor partijkeuringen grond en baggerspecie;

Het procescertificaat van Buro Antares en het hierbij behorende keurmerk zijn uitsluitend van toepassing op de activiteiten betreffende de monsterneming en de overdracht van monsters, inclusief de daarbij behorende veldwerkregistratie, aan een erkend laboratorium of aan de opdrachtgever die in geval van monsters aan grond voor nuttige toepassing dan zelf in het kader van het Besluit bodemkwaliteit is erkend.

BRL SIKB 2000 Veldwerk bij milieuhygiënisch bodem- en waterbodemonderzoek:

De werkzaamheden zijn door Buro Antares uitgevoerd onder certificaat (kenmerk VB-017) op grond van:

- protocol 2001 Plaatsen van handboringen en peilbuizen, maken van boorbeschrijvingen, nemen van grondmonsters en waterpassen;
- protocol 2002 Het nemen van grondwatermonsters;
- protocol 2003 Veldwerk bij milieuhygiënisch waterbodemonderzoek;
- protocol 2018 Locatie-inspectie en monsterneming van asbest in bodem.

BRL SIKB 6000 Milieukundige begeleiding van (water)bodemsaneringen, ingrepen in de waterbodem en nazorg:

De werkzaamheden zijn door Buro Antares uitgevoerd onder certificaat (kenmerk BB-035) op grond van:

- protocol 6001 Milieukundige begeleiding landbodemsanering met conventionele methoden en nazorg;
- protocol 6002 Milieukundige begeleiding van landbodemsanering met in-situ methoden en nazorg.

Keurmerken:

Het keurmerk is alleen van toepassing op de in de rapportage opgenomen voor de situatie relevante reikwijdte.



Onafhankelijkheidsverklaring:

Hierbij verklaart de monsternemer / milieukundig begeleider / projectleider op generlei wijze verbonden te zijn met de opdrachtgever c.q. eigenaar van de onderzoekslocatie / saneringslocatie of de te keuren partij. Voor zover uitvoering is toegestaan binnen een overkoepelende organisatiestructuur wordt voldaan aan in het Besluit uitvoeringskwaliteit bodembeheer gestelde eisen voor interne functiescheiding. Eén en ander conform de onderstaande en voornoemde BRL's en de hierin genoemde voorwaarden ten aanzien van onafhankelijkheid.

Projectnummer: 2018166

Projectnaam: Verkennend bodem- en asbestonderzoek Olsterweg 27 te Diepenveen

De werkzaamheden in onderhavig rapport zijn uitgevoerd onder procescertificaat als genoemd volgens onderstaand protocol en met inachtneming van eventuele in de rapportage genoemde afwijkingen (*aanvinken wat van toepassing is*).

- ◇ SIKB BRL 1001 *Monsterneming voor partijkeuringen grond en baggerspecie*
- ◆ SIKB BRL 2001 *Plaatsen van handboringen en peilbuizen, maken van boorbeschrijvingen, nemen van grondmonsters en waterpassen*
- ◆ SIKB BRL 2002 *Het nemen van grondwatermonsters*
- ◇ SIKB BRL 2003 *Veldwerk bij milieuhygiënisch waterbodemonderzoek*
- ◆ SIKB BRL 2018 *Locatie-inspectie en monsterneming van asbest in bodem*
- ◇ SIKB BRL 6001 *Milieukundige begeleiding landbodemsanering met conventionele methoden en nazorg*
 - processturing
 - verificatie
- ◇ SIKB BRL 6002 *Milieukundige begeleiding landbodemsanering met in-situ methoden en nazorg*
 - processturing
 - verificatie

Projectleider:

M. Steman

paraaf:



Monsternemer / milieukundig begeleider:

M. Milius

paraaf:

