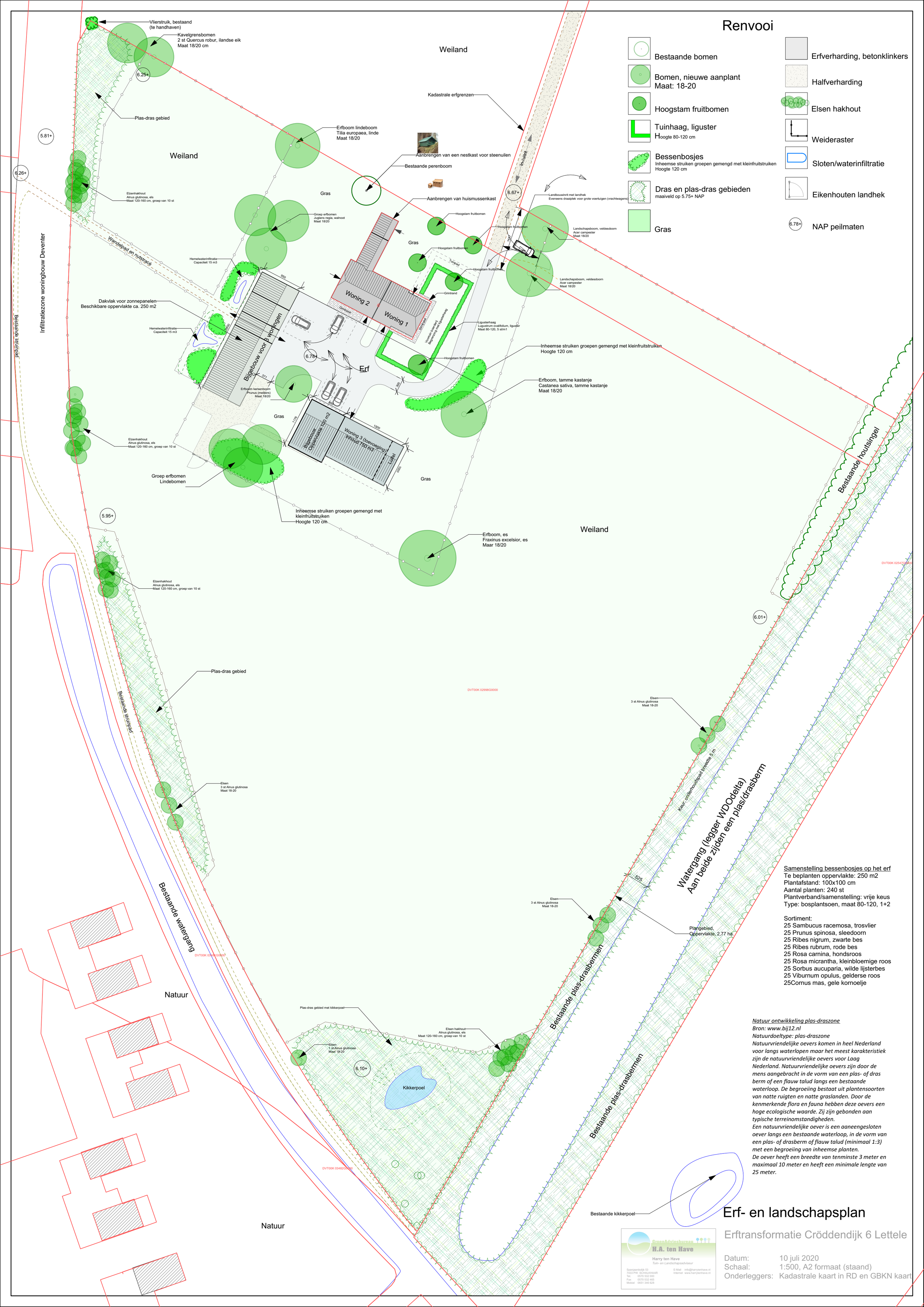

Samenstelling bessenbosjes op het erf
Te beplanten oppervlakte: 250 m2
Plantafstand: 100x100 cm
Aantal planten: 240 st
Plantverband/samenstelling: vrije keus
Type: bosplantsoen, maat 80-120, 1+2

Sortiment:
25 Sambucus racemosa, trosvlier
25 Prunus spinosa, sleedoorn
25 Ribes nigrum, zwarte bes
25 Ribes rubrum, rode bes
25 Rosa carnina, hondsroos
25 Rosa micrantha, kleinbloemige roos
25 Sorbus aucuparia, wilde lijsterbes
25 Viburnum opulus, gelderse roos
25Cornus mas, gele kornoelje

Natuur ontwikkeling plas-draszone
Bron: www.bij12.nl
Natuurdoeltype: plas-draszone
Natuurvriendelijke oevers komen in heel Nederland voor langs waterlopen maar het meest karakteristiek zijn de natuurvriendelijke oevers voor Laag Nederland. Natuurvriendelijke oevers zijn door de mens aangebracht in de vorm van een plas- of dras berm of een flauw talud langs een bestaande waterloop. De begroeiing bestaat uit plantensoorten van natte ruigten en natte graslanden. Door de kenmerkende flora en fauna hebben deze oevers een hoge ecologische waarde. Zij zijn gebonden aan typische terreinomstandigheden.
Een natuurvriendelijke oever is een aaneengesloten oever langs een bestaande waterloop, in de vorm van een plas- of drasberm of flauw talud (minimaal 1:3) met een begroeiing van inheemse planten.
De oever heeft een breedte van tenminste 3 meter en maximaal 10 meter en heeft een minimale lengte van 25 meter.

Erf- en landschapsplan

Erftransformatie Cröddendijk 6 Lettele

Datum: 10 juli 2020
Schaal: 1:500, A2 formaat (staand)
Onderleggers: Kadastrale kaart in RD en GBKN kaart

GroenAdviesbureau
H.A. ten Have
Harry ten Have
Tuin- en Landschapsadviseur
Spanjaardsdijk 53
7433 PW SCHALKHAAR
Tel. 0570 532 000
Fax 0570 532 465
Mobiel 0651 346 628
E-Mail info@harrytenhave.nl
Internet www.harrytenhave.nl