

Bestaande voorgevel

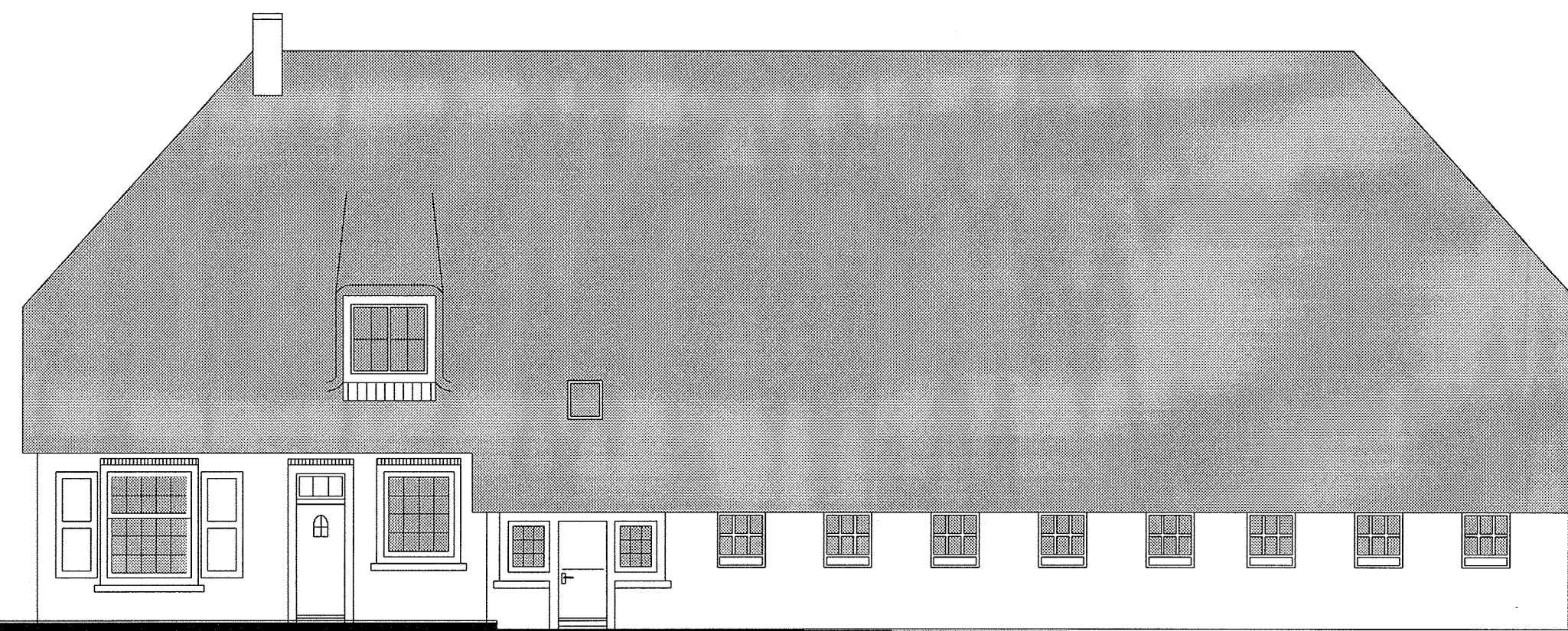

Bestaande rechter zijgevel

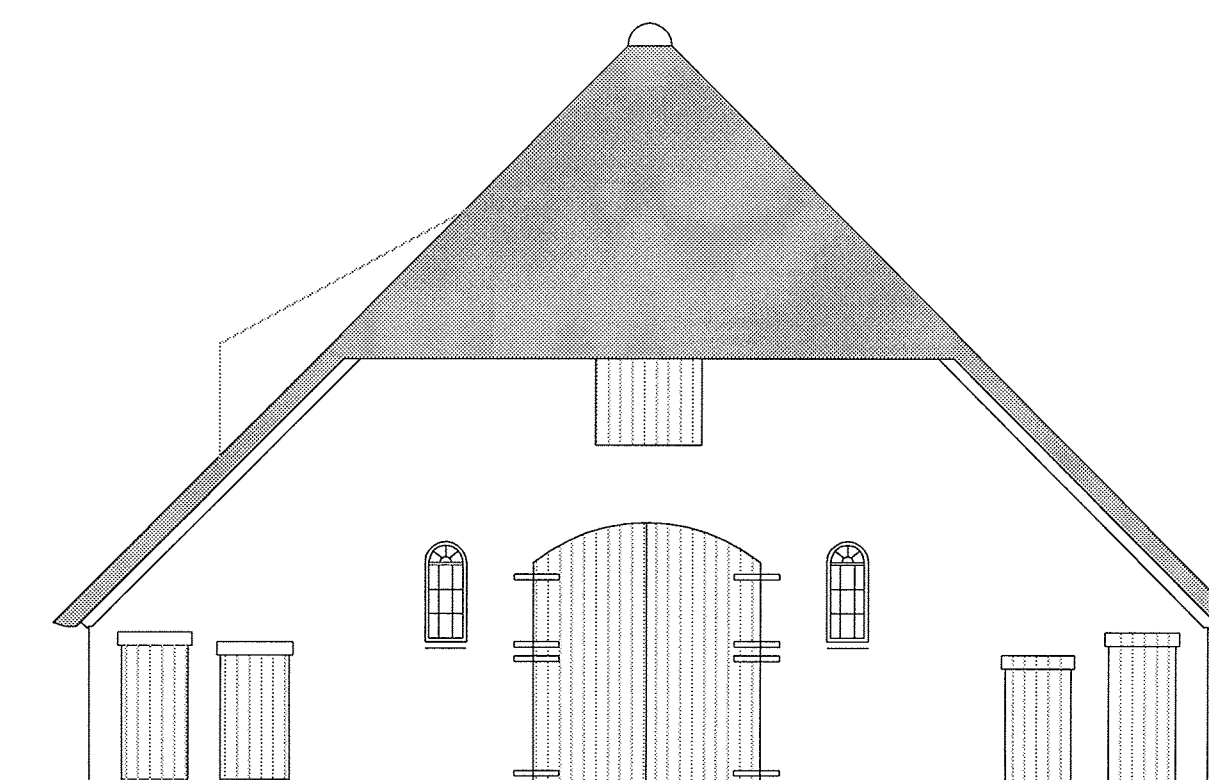

Bestaande achtergevel

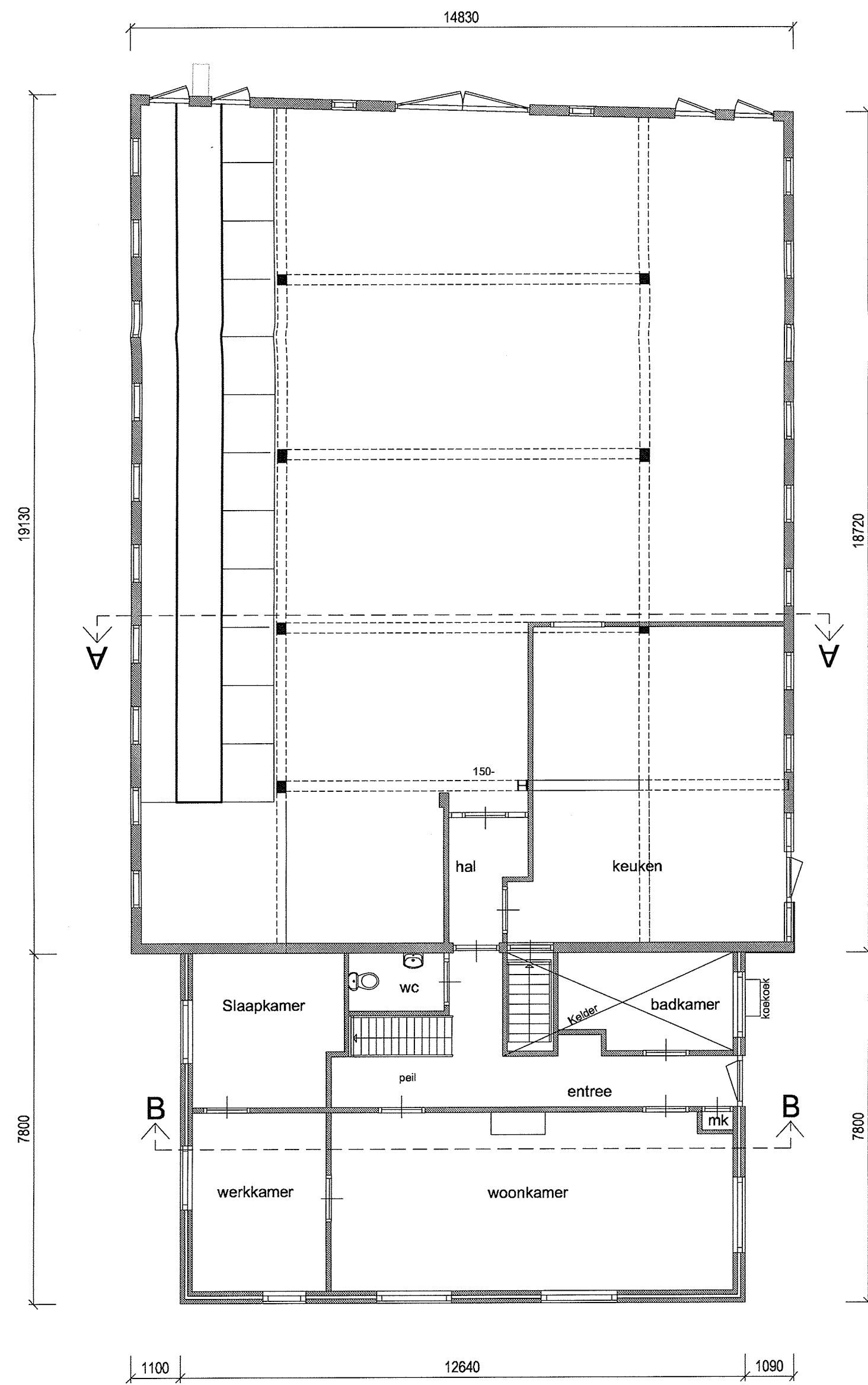

Bestaande plattegrond

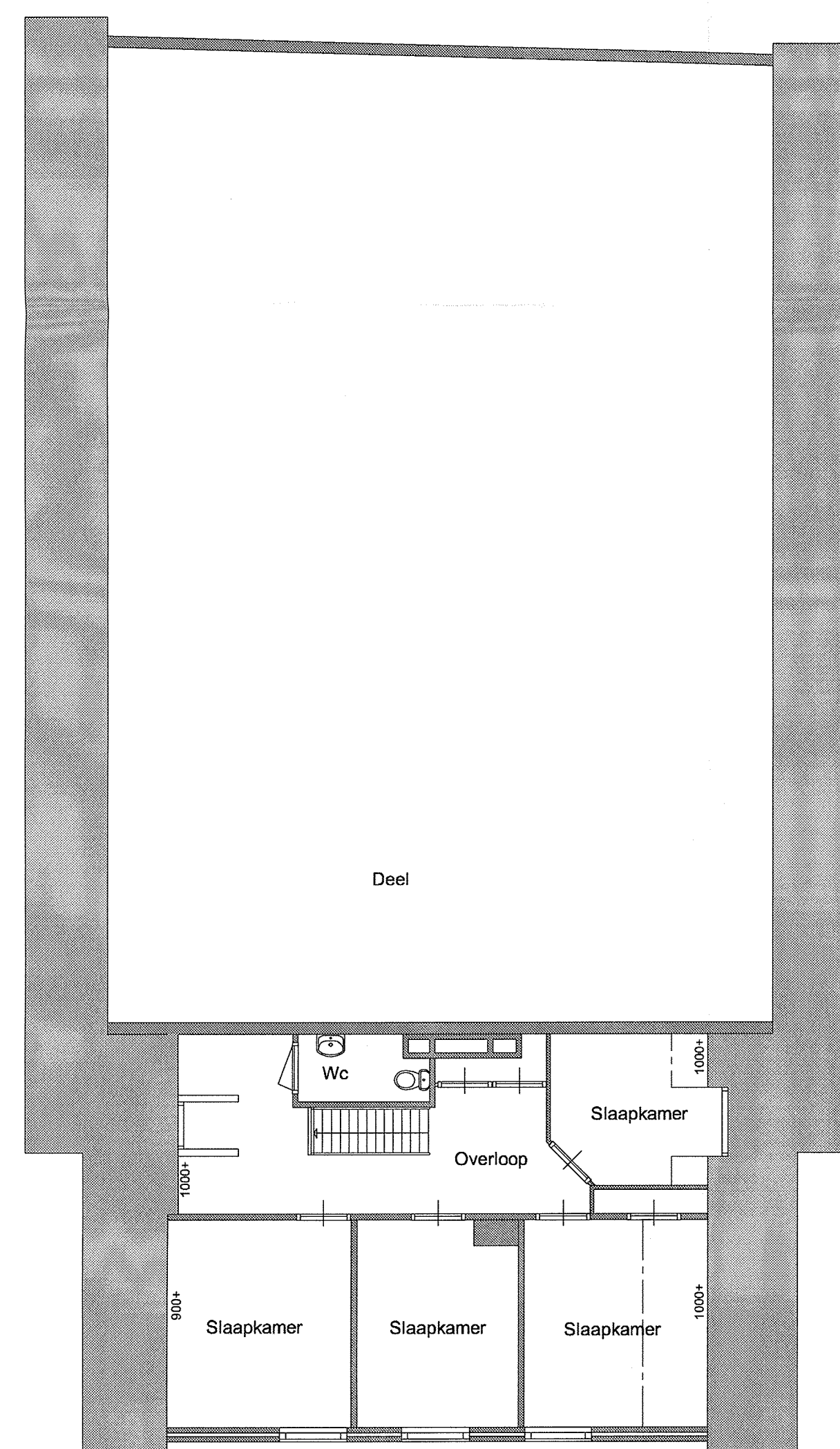

Bestaande verdieping

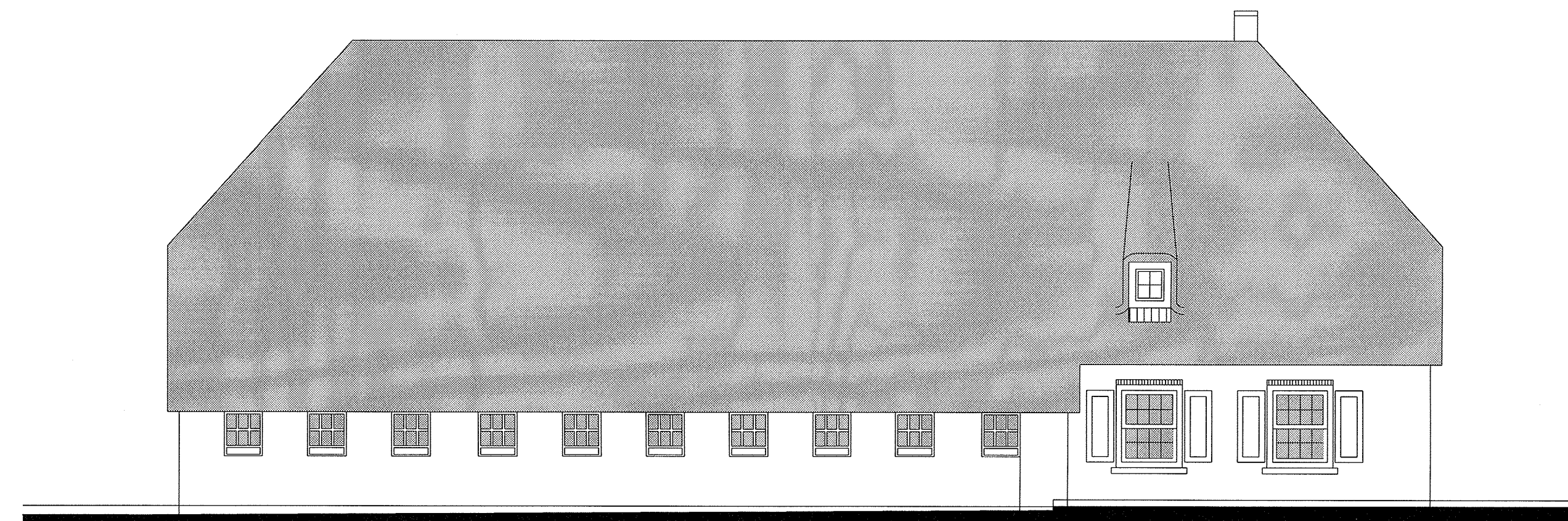

Bestaande linker zijgevel

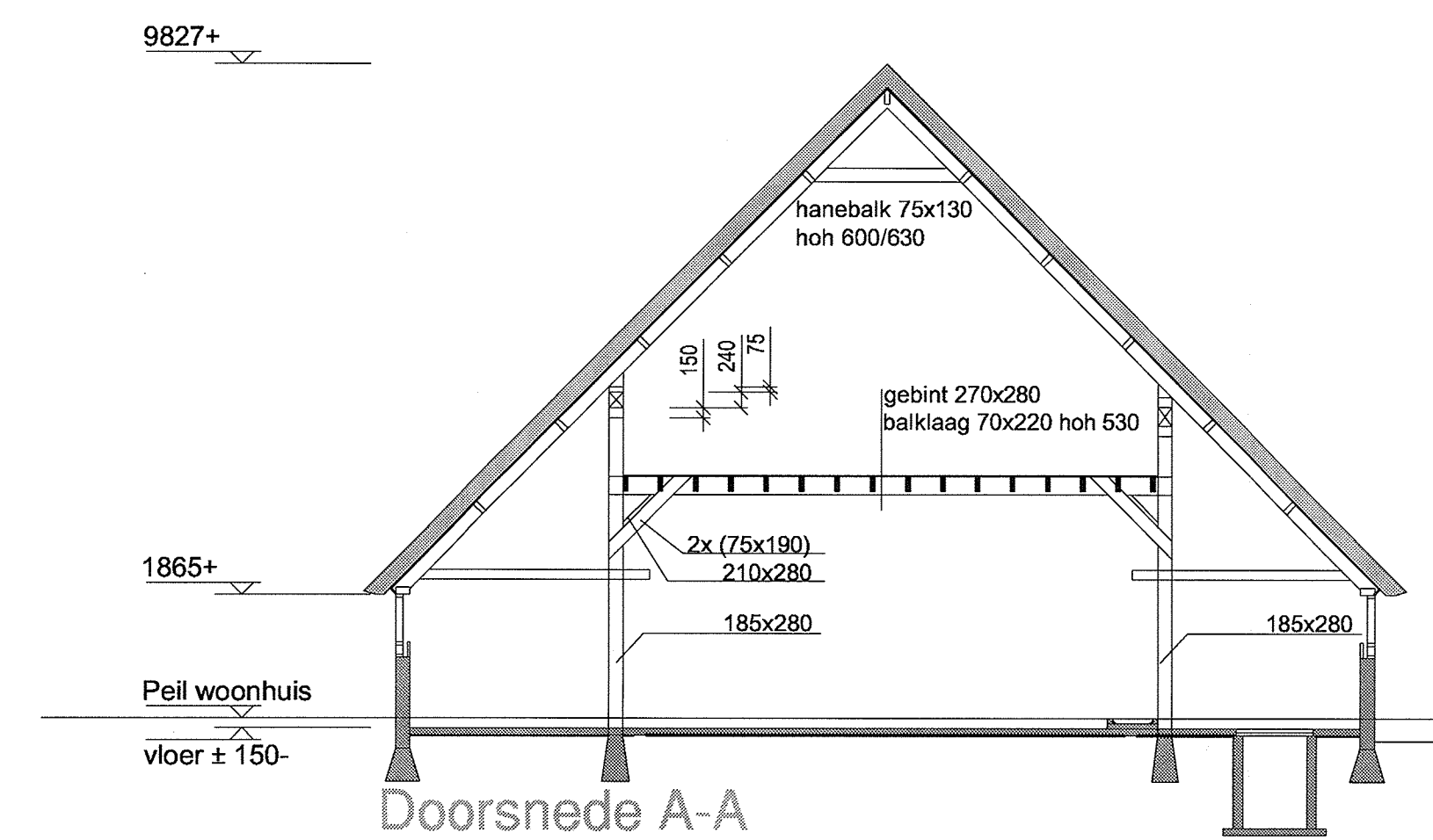

Doorsnede A-A

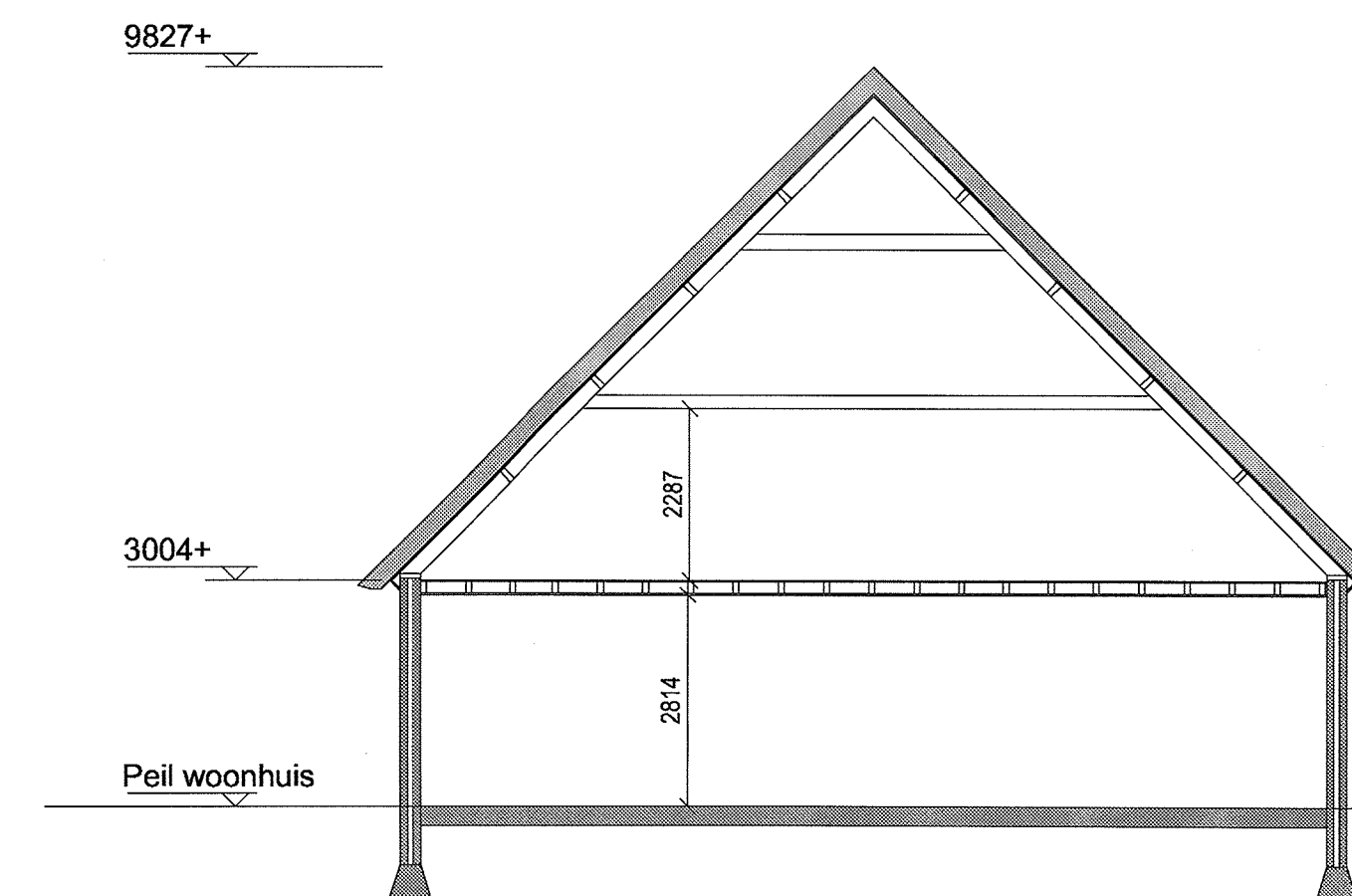

Doorsnede B-B

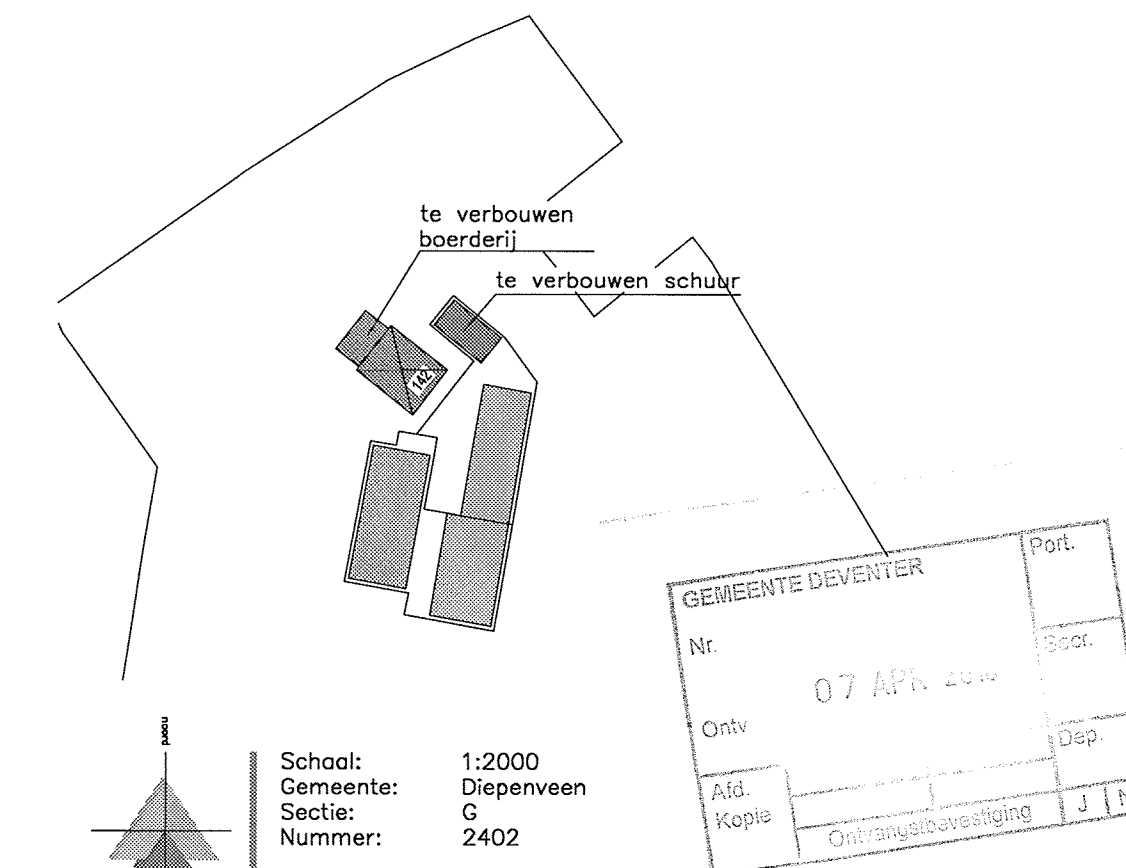

Maatvoering in het werk te controleren
Bestaande toestand boerderij
Plattegronden, gevels en doorsneden

Dese tekening is eigendom van Bouwkundigadvies- en tekenbureau A. Daggenvoorde, en mag zonder onze schriftelijke toestemming niet worden gekopieerd, vermenigvuldigd of aan derden ter inzage worden gegeven!

Project: te verbouwen zorgboerderij aan de Oerdijk 142 te Lettele		Project nr. 09-77	tekening nr. B-01
datum 16.12.09	11-12-2009		
wijziging	---		
	20.01.10	03.03.10	1:100