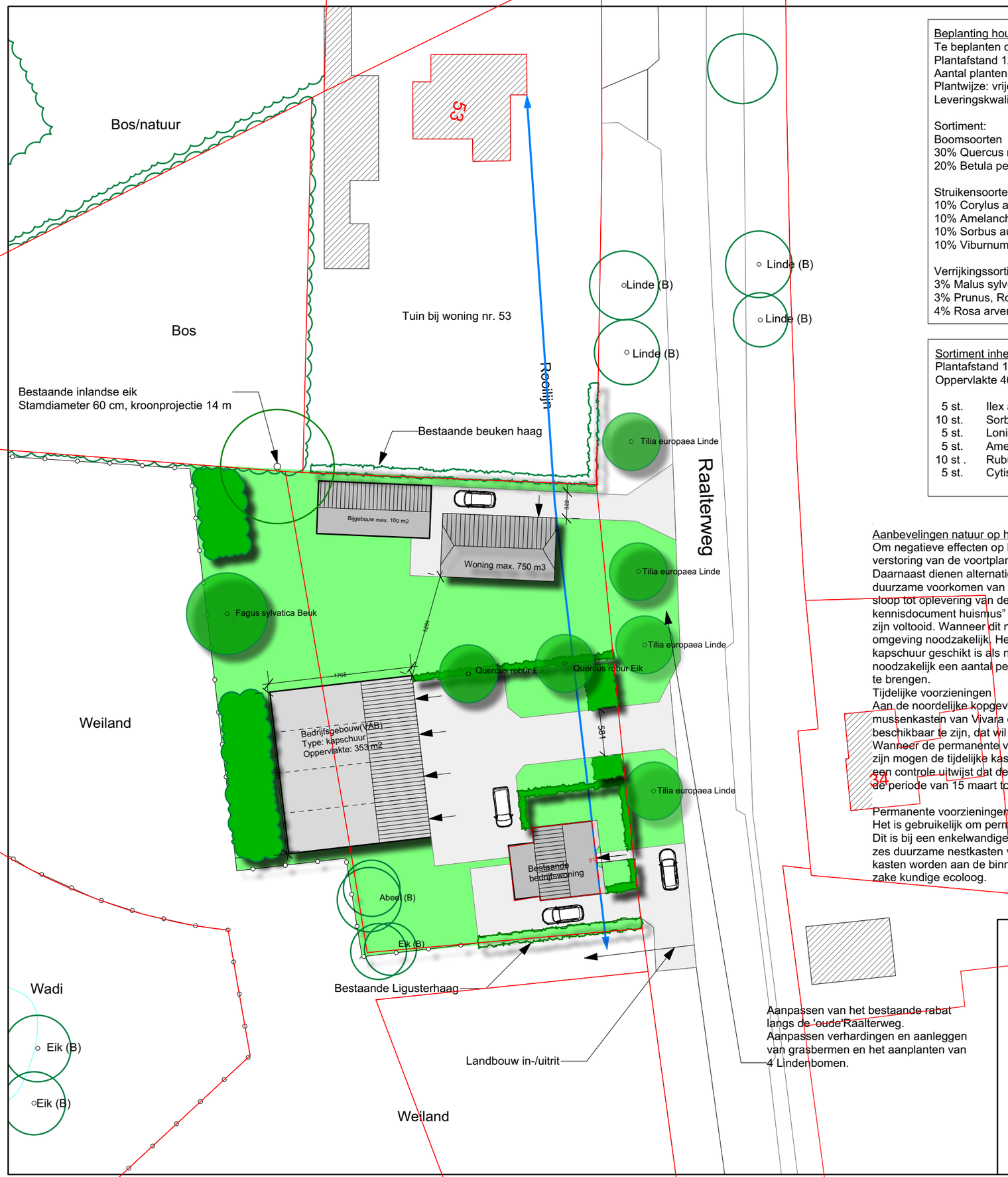

Beplanting houtsingel
Te beplanten oppervlakte: 150 m2
Plantafstand 125x125 cm
Aantal planten: 100 st
Plantwijze: vrije keus
Leveringskwaliteit plantmateriaal: bosplantsoen 80-120 cm (2+1)

Sortiment:	aantal
Boomsoorten	
30% Quercus robur, inlandse eik	30
20% Betula pendula	20
Struikensoorten:	
10% Corylus avellana, hazelaar	10
10% Amelanchier lamarckii, krent	10
10% Sorbus aucuparia, lijsterbes	10
10% Viburnum opulus, gelderse roos	10
Verrijkingssortiment aan te planten in de randen	
3% Malus sylvestris, Wilde Appel	3
3% Prunus, Roggepruim	3
4% Rosa arvensis, Bosroos	3

Sortiment inheemse struiken bosjes
Plantafstand 100x100 cm
Oppervlakte 40 m2

5 st.	Ilex aquifolium, hulst
10 st.	Sorbus aucuparius, lijsterbes
5 st.	Lonicera periclymenum, klimkamperfoelie (randen)
5 st.	Amelanchier lamarckii, krent
10 st .	Rubus idaeus, framboos (randen)
5 st.	Cytisus scoparius, brem

Aanbevelingen natuur op het erf
Om negatieve effecten op huismus te voorkomen dient sterfte van dieren en verstoring van de voortplanting tijdens de sloop te worden voorkomen. Daarnaast dienen alternatieve nestplaatsen te worden geboden om het duurzame voorkomen van huismus te waarborgen. De werkzaamheden van sloop tot oplevering van de schuur dienen volgens het "provinciale kennisdocument huismus" in de periode tussen 1 september en 15 december te zijn voltooid. Wanneer dit niet mogelijk is zijn tijdelijke voorzieningen in de omgeving noodzakelijk. Het is op voorhand niet te zeggen of de nieuwe kapschuur geschikt is als nestplaats voor huismus. In dat geval is het noodzakelijk een aantal permanente voorzieningen in de nieuwe kapschuur aan te brengen.
Tijdelijke voorzieningen
Aan de noordelijke kopgevel van de woning worden twee drievoudige mussenkasten van Vivara opgehangen. De kasten dienen uiterlijk half december beschikbaar te zijn, dat wil zeggen drie maanden voor het broedseizoen. Wanneer de permanente voorzieningen in de nieuwe kapschuur beschikbaar zijn mogen de tijdelijke kasten buiten het broedseizoen worden verwijderd tenzij een controle uitwijst dat de kasten niet in gebruik zijn. Het broedseizoen beslaat de periode van 15 maart tot 31 augustus.

Permanente voorzieningen
Het is gebruikelijk om permanente voorzieningen te integreren in de constructie. Dit is bij een enkelwandige kapschuur niet mogelijk. In plaats daarvan worden zes duurzame nestkasten van houtbeton toegepast (Vivara pro NK-MU-06). De kasten worden aan de binnenzijde opgehangen onder begeleiding van een ter zake kundige ecoloog.

Legenda

- Bestaande beplanting
- Bomen, nieuwe aanplant
- Houtsingels
- Gras, extensief beheer
- Ligusterhagen, hoogte 80 cm
- Inheemse struiken, besdragend
- Weideraster
- Erfverharding, betonklinkers

Landschappelijke inpassing nieuwe woning Raalterweg (ongenummerd)
Aanpassing en aanpassing bouwblok bedrijf Raalterweg 51

Schaal 1:500
Datum: 23 maart 2019, gewijzigd 30 augustus 2019

Opdrachtgever:

Rietdekkersbedrijf Kleinjan
Kistenmaker 4
8124 AT Wesepe

GroenAdviesbureau
H.A. ten Have
Harry ten Have
Tuin- en Landschapsadviseur
Spanjaardsdijk 53
7433 PW SCHALKHAAR
Tel. 0570 532 000
Fax 0570 532 466
Mobiel 0651 346 628
E-Mail info@harrytenhave.nl
Internet www.harrytenhave.nl