

project:  
 18135 basisschool  
 De Evenaar  
 opdrachtgever:  
 Het bestuur De Evenaar  
 fase:  
 Concept Definitief Ontwerp  
 architect:  
 derksen | windt architecten  
 tekening omschrijving:  
 begane grond bestaand  
 schaal:  
 1:100  
 formaat:  
 A2  
 tekening nummer:  
 A.01\_01  
 datum:  
 24 november 2020

*Maatvoering en situatie in het  
 werk controleren. Er zijn  
 onderleggers gebruikt maar de  
 werkelijkheid kan afwijken. De  
 controle en het tijdig melden  
 (bij architect) van afwijkingen is  
 de verantwoordelijkheid van de  
 aannemer.*

*De constructie is volgens  
 opgave constructeur.*

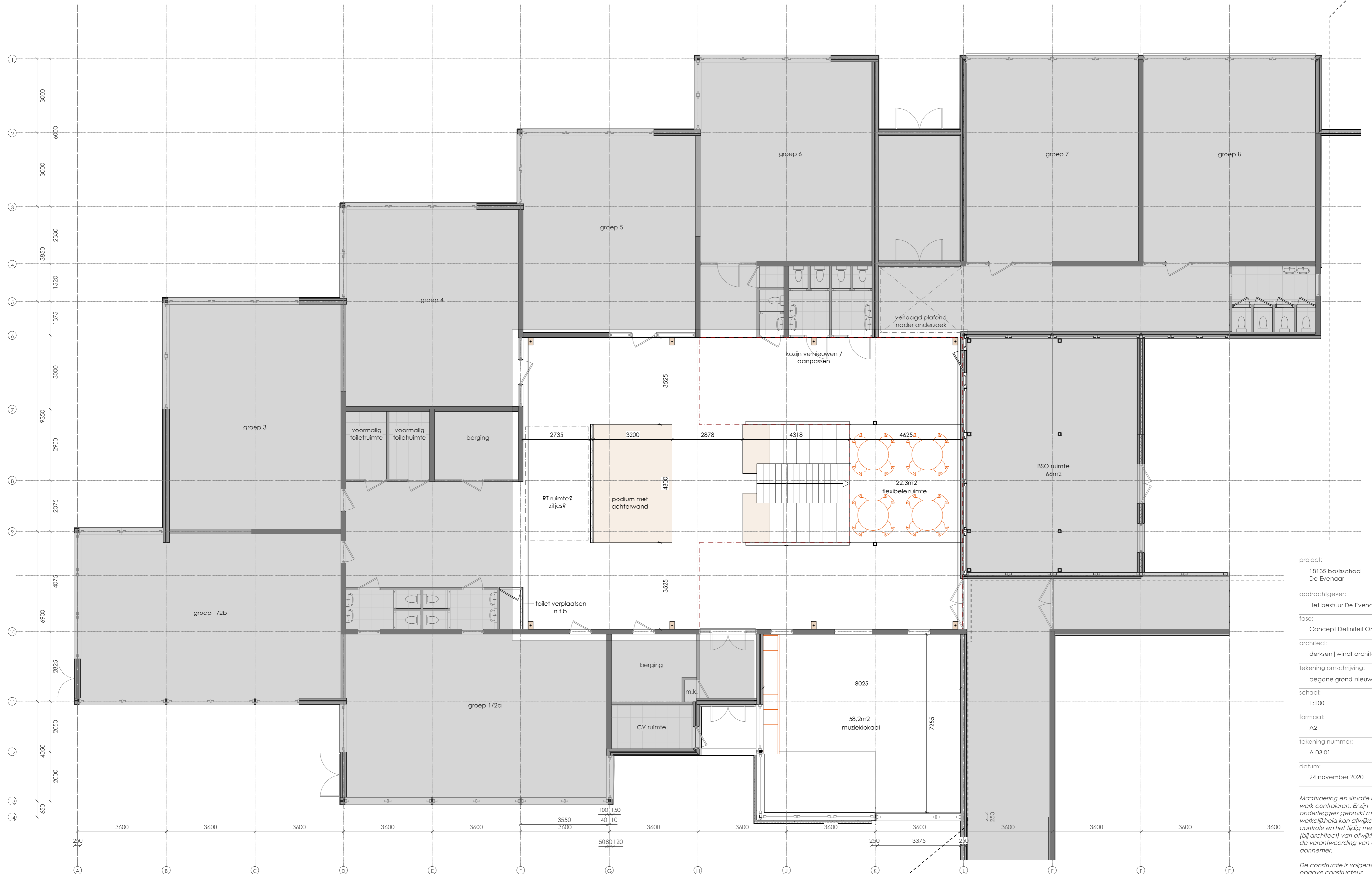

project:  
 18135 basisschool  
 De Evenaar  
 opdrachtgever:  
 Het bestuur De Evenaar  
 fase:  
 Concept Definitief Ontwerp  
 architect:  
 derksen | windt architecten  
 tekening omschrijving:  
 begane grond nieuw  
 schaal:  
 1:100  
 formaat:  
 A2  
 tekening nummer:  
 A.03.01  
 datum:  
 24 november 2020

*Maatvoering en situatie in het  
 werk controleren. Er zijn  
 onderleggers gebruikt maar de  
 werkelijkheid kan afwijken. De  
 controle en het tijdig melden  
 (bij architect) van afwijkingen is  
 de verantwoordelijkheid van de  
 aannemer.*

*De constructie is volgens  
 opgave constructeur.*

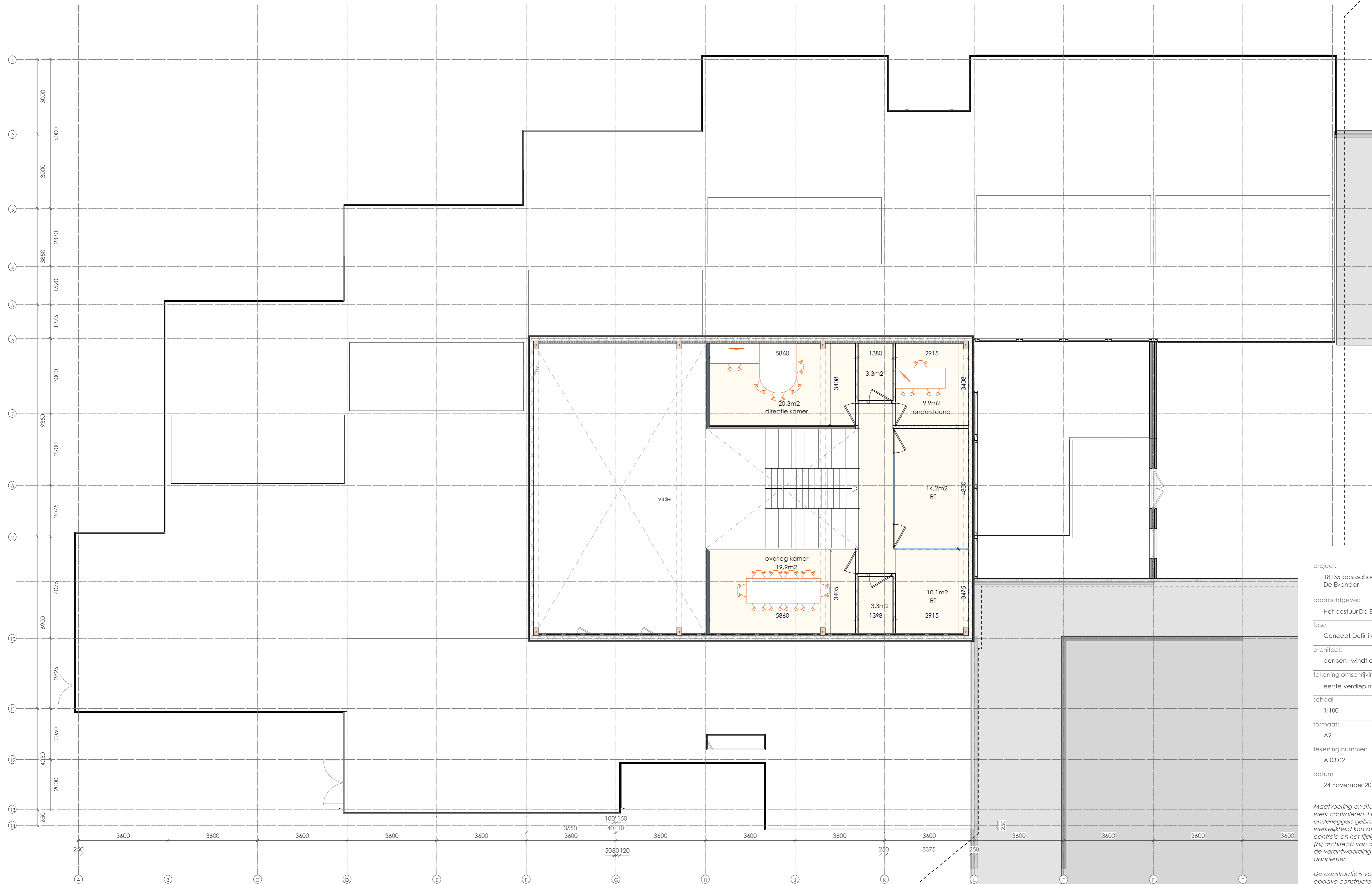

project:  
18135 basisschool  
De Evenaar

opdrachtgever:  
Het bestuur De Evenaar

fase:  
Concept Definitief Ontwerp

architect:  
derksen | windt architecten

tekening omschrijving:  
eerste verdieping nieuw

schaal:  
1:100

formaat:  
A2

tekening nummer:  
A.03.02

datum:  
24 november 2020

*Maatvoering en situatie in het werk controleren. Er zijn onderleggers gebruikt maar de werkelijkheid kan afwijken. De controle en het tijdig melden (bij architect) van afwijkingen is de verantwoording van de aannemer.*

*De constructie is volgens opgave constructeur.*

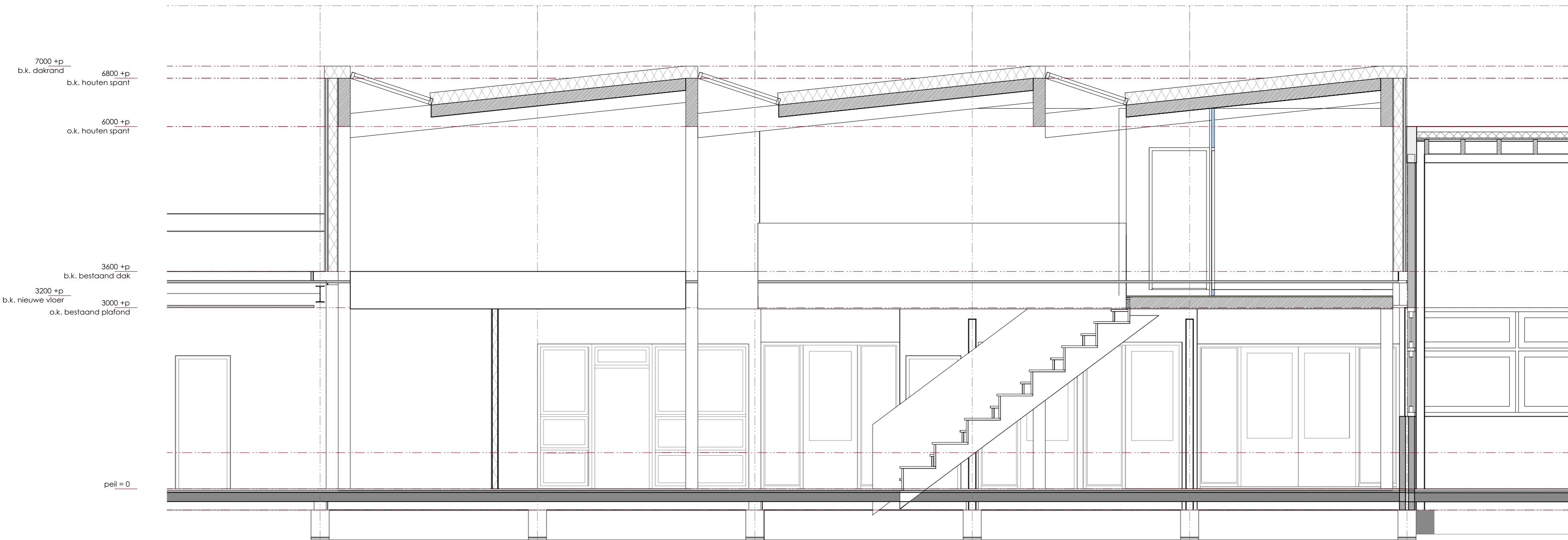

project:  
18135 basisschool  
De Evenaar

opdrachtgever:  
Het bestuur De Evenaar

fase:  
Concept Definitief Ontwerp

architect:  
derksen | windt architecten

tekening omschrijving:  
doorsnede nieuw

schaal:  
1:50

formaat:  
A2

tekening nummer:  
A.04.01

datum:  
24 november 2020

*Maatvoering en situatie in het werk controleren. Er zijn onderleggers gebruikt maar de werkelijkheid kan afwijken. De controle en het tijdig melden (bij architect) van afwijkingen is de verantwoordelijkheid van de aannemer.*

*De constructie is volgens opgave constructeur.*