

AANWIJZINGSBESLUIT GEBIEDEN OP BASIS VAN DE NOODVERORDENING VEILIGHEIDSREGIO KENNEMERLAND 20 SEPTEMBER 2020 WAAR HET VERBODEN IS ZICH 'S NACHTS TE BEVINDEN

De voorzitter van de veiligheidsregio Kennemerland,

Overwegende:

- dat in Nederland, maar ook wereldwijd, er een uitbraak is van het coronavirus (COVID- 19), behorende tot de groep A van de infectieziektes;
- dat ter bescherming van de veiligheid en de gezondheid van de bevolking maatregelen worden genomen om verdere verspreiding van het virus tegen te gaan;
- dat aan de voorzitter van veiligheidsregio Kennemerland door de minister voor Medische Zorg en Sport, mede namens de minister van Justitie en Veiligheid, in dit kader aanwijzingen zijn gegeven tot het treffen van maatregelen;
- dat de voorzitter van de veiligheidsregio Kennemerland op 20 september 2020 de 'Noodverordening COVID-19 Veiligheidsregio Kennemerland 20 september 2020' heeft vastgesteld en bekendgemaakt;
- dat het noodzakelijk is in het belang van de veiligheid en gezondheid dat hetgeen in de Noodverordening COVID-19 veiligheidsregio Kennemerland is bepaald wordt nageleefd;
- dat uit recente cijfers blijkt dat het aantal op COVID-19 positief geteste personen in de regio een stijgende lijn vertoont, die boven de landelijke signaalwaarde ligt waarbij een relatief groot deel van deze groep bestaat uit jongeren tussen de 19 en 29 jaar;
- dat in recreatiegebieden in de regio grote groepen (vooral jonge) mensen onaangekondigd samenkomsten organiseerden dan wel daaraan deelnamen en daarbij de relevante bepalingen van de Noodverordening niet in acht namen waardoor de kans op verdere verspreiding van COVID-19 op onaanvaardbare wijze werd vergroot;
- dat gebleken is dat deze ongewenste samenkomsten vooral in de nachtelijke uren ontstaan waarbij vooraf niet te achterhalen is wie als organisatoren van deze samenkomsten kunnen worden aangesproken om te voorkomen dat zij de samenkomsten organiseren;
- dat artikel 2.5 van de Noodverordening COVID-19 van de Veiligheidsregio Kennemerland de mogelijkheid biedt ten aanzien van bepaalde gebieden aanvullende beperkende maatregelen te nemen ter voorkoming van verdere verspreiding van het coronavirus;
- dat het daarom noodzakelijk is gebieden aan te wijzen zoals bedoeld in artikel 2.5 van de Noodverordening COVID-19 Veiligheidsregio Kennemerland van 20 september 2020, waar het verboden is om zich 's nachts te bevinden;

Gelet op artikel 2.5 van de Noodverordening COVID-19 veiligheidsregio Kennemerland van 20 september 2020;

Besluit

Vast te stellen het Aanwijsbesluit Gebieden op basis van de Noodverordening Veiligheidsregio Kennemerland 20 september 2020 waar het verboden is zich 's nachts te bevinden.

1. Aanwijzing gebieden waar het verboden is zich 's nachts te bevinden

De Voorzitter wijst als gebied aan waar het niet toegestaan is om zich tussen 22:00 uur en 06:00 uur te bevinden:

- A. **Het recreatiegebied Spaarnwoude Noord** (gemeente Velsen), omzoomd door: N202 (Amsterdamseweg) – A22 (Velsertunnelweg-zuid) – A9 – Stelling – Zijkanaal C weg – Buitenhuizerweg – Zijkanaal C, zoals weergegeven op bijgevoegde kaart.
- B. **Het recreatiegebied Spaarnwoude Zuid** (gemeente Haarlemmermeer), omzoomd door: Zijkanaal C weg – A9 – Ringweg – Inlaagpolder – Spaarndammerdijk – Houtrakkerweg – Wethouder van Essenweg – Zuiderweg – Bauduinlaan – Zuidertocht – Machineweg – N202 (Amsterdamseweg), zoals weergegeven op bijgevoegde kaart.
- C. **De onderdoorgangen onder de viaducten en overkappingen inclusief de daarbij gelegen groenstroken onder de A9 en A200 naar en van het Rotterpolderplein** (gemeente Haarlemmermeer) aan de Zwanenburgerdijk, Haarlemmerstraatweg, Oude Notweg, Spaarndammerdijk, Inlaagpolder en Ringweg zoals weergegeven op bijgevoegde kaart.
- D. **Het recreatiegebied De Groene Weelde** (gemeente Haarlemmermeer), omzoomd door: Spieringweg, Kruisweg, Driemerenweg (N205), en Zuidtangent tot ingang Expo Haarlemmermeer – fietspad langs Expo tot Liniepad - Liniepad tot Spieringweg zoals weergegeven op bijgevoegde kaart.
- E. **Het recreatiegebied Haarlemmermeerse Bos** (gemeente Haarlemmermeer), omzoomd door: IJtocht (water) Kruisweg, IJweg en Liniepad tot IJtocht (water), zoals weergegeven op bijgevoegde kaart.
- F. **Het recreatiegebied Toolenburgerplas** (gemeente Haarlemmermeer), omzoomd door: Bennebroekerweg, IJweg, Vinkenburgpad, Redenburgsingel, Rondenburglaan, de achterzijde van de gebouwen Poseidon, Byzantium, Apollonia, Sparta, Carthago, Milete, Athene, Naukratis en Zuidtak Zuidtangent (busbaan), zoals weergegeven op bijgevoegde kaart.

2. Uitzondering

Het in het artikel 1 genoemde verbod geldt naast de gevallen als bedoeld in het tweede lid van artikel 2.5 van de Noodverordening niet voor bestemmingsverkeer, passanten en personen die voor het uitoefenen van hun functie noodzakelijk in het gebied aanwezig moeten zijn.

3. Bekendmaking en inwerkingtreding

Dit besluit wordt bekend gemaakt door plaatsing op de website van de Veiligheidsregio Kennemerland (www.vrk.nl) en treedt onmiddellijk na de bekendmaking in werking.

Vastgesteld op 23 september 2020,

De voorzitter van de Veiligheidsregio Kennemerland,

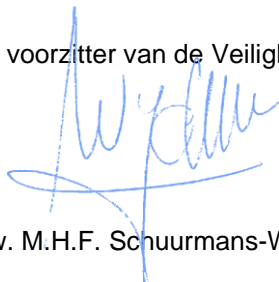
mw. M.H.F. Schuurmans-Wijdeven

rechtsmiddel

Tegen dit besluit staat bezwaar open. Vindt u dat het besluit onjuist is, dan kunt u binnen zes weken na de bekendmaking van dit besluit een bezwaarschrift indienen bij de voorzitter van de Veiligheidsregio Kennemerland, Postbus 5514, 2000 GM Haarlem. Het bezwaarschrift dient te zijn ondertekend en tenminste te bevatten: uw naam en adres; de dagtekening; een omschrijving van het besluit waartegen uw bezwaar is gericht en de gronden van uw bezwaar.

Het indienen van een bezwaarschrift schort de uitvoering van het besluit niet op. Wanneer u bezwaar maakt kunt u op grond van artikel 8:81 van de Algemene Wet Bestuursrecht, bij de President van de Arrondissementsrechtbank in Haarlem, sector Bestuursrecht, verzoeken een voorlopige voorziening te treffen. Het adres is: Arrondissementsrechtbank te Haarlem, sector Bestuursrecht, Postbus 1621, 2003 BR Haarlem.

Toelichting

Met dit aanwijsbesluit worden beperkingen opgelegd aan personen om zich 's nachts in recreatiegebieden te bevinden. De achtergrond van dit besluit is gelegen in het feit dat er in de afgelopen maanden diverse illegale popup-feesten zijn georganiseerd in recreatiegebieden in de regio. Deze feesten gingen gepaard met muziek en dansen. Daarbij werden onder andere de regels omtrent de anderhalve meter zoals opgenomen in artikel 2.2 van de Noodverordening, niet gewaarborgd.

Het aantal positief geteste jonge mensen (tussen de 19 en 29 jaar) is relatief hoog. De genoemde feesten worden vooral bezocht door deze doelgroep. Degelijke popup-feesten worden dan ook gezien als een bron waarbij de kans op verspreiding van het COVID-19 virus groot is.

Met de bestaande juridische instrumenten is het onvoldoende mogelijk om grip te krijgen op de organisatoren achter de feesten en om de deelnemers aan de feesten aan te spreken. Door het aanwijzen van de betreffende recreatiegebieden als gebieden waar het niet toegestaan is zich 's nachts aldaar te bevinden wordt beoogd dat het organiseren van of deelnemen aan nachtelijke feesten in de aangewezen gebieden wordt voorkomen. Tevens wordt beoogd dat politie en handhavers effectiever kunnen optreden als dergelijke feesten zich alsnog aandienen.

Er is gekozen voor een periode van 22:00 uur tot 06:00 uur, omdat de illegale feesten vooral in de nachtelijke uren werden georganiseerd.

In het tweede lid van artikel 2.5 van de Noodverordening worden bewoners van het gebied en bepaalde functionarissen uitgezonderd van het verbod. Deze uitzondering wordt in het tweede artikel van het aanwijsbesluit aangevuld met bestemmingsverkeer, passanten en personen die er voor het uitoefenen van hun functie noodzakelijk aanwezig moeten zijn. Onder bestemmingsverkeer wordt ook begrepen die personen die met een vergunning of ontheffing in het gebied aanwezig mogen zijn (zoals nachtvissers met een vispas). Onder passanten worden verstaan personen die de paden of wegen in het betreffende gebied gebruiken om zich van de ene kant naar de andere kant te begeven en dan niet langer dan voor dat doel in het gebied hoeven te verblijven.

Er is vooralsnog geen einddatum van de werking van dit aanwijsbesluit opgenomen.

De reden daarvan is dat deze aanvullende maatregel samenhangt met de huidige toename van het aantal positief geteste (jonge) mensen. Op dit moment is nog geen duidelijkheid over de vraag wanneer het besluit niet meer opportuun is. Zodra dat het geval is kan het besluit worden ingetrokken.

Gebied A.

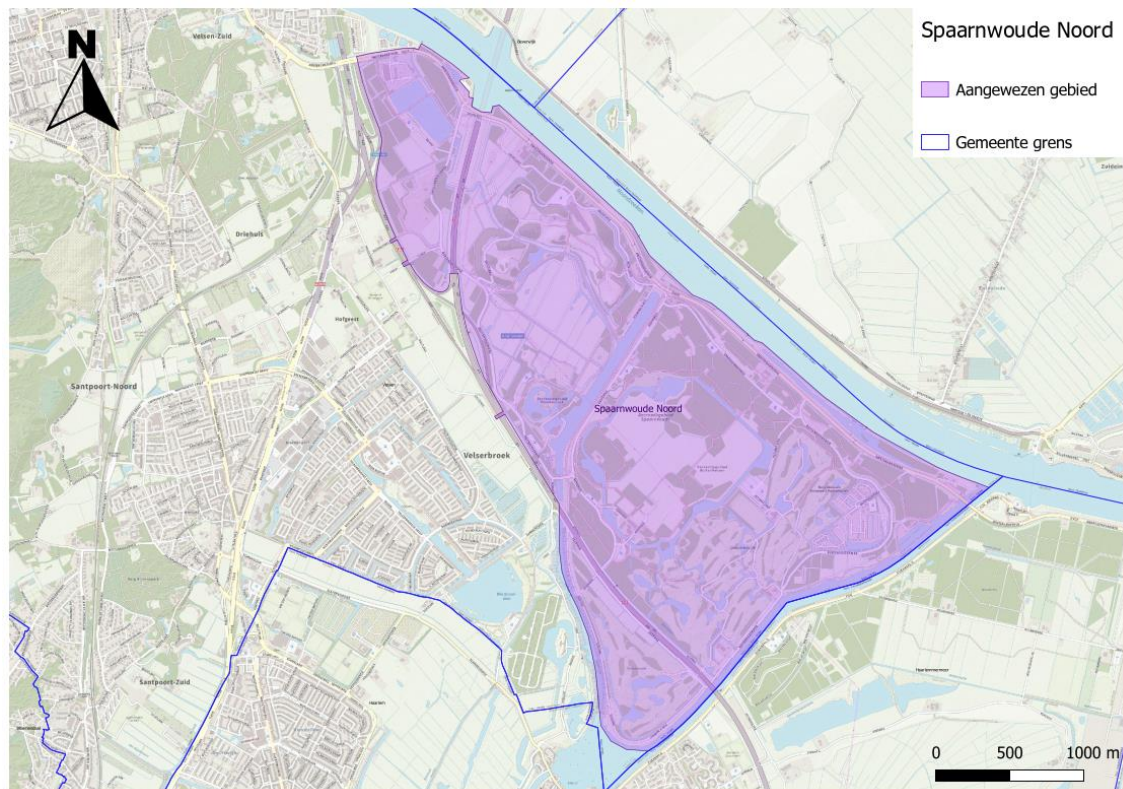

Gebied B.

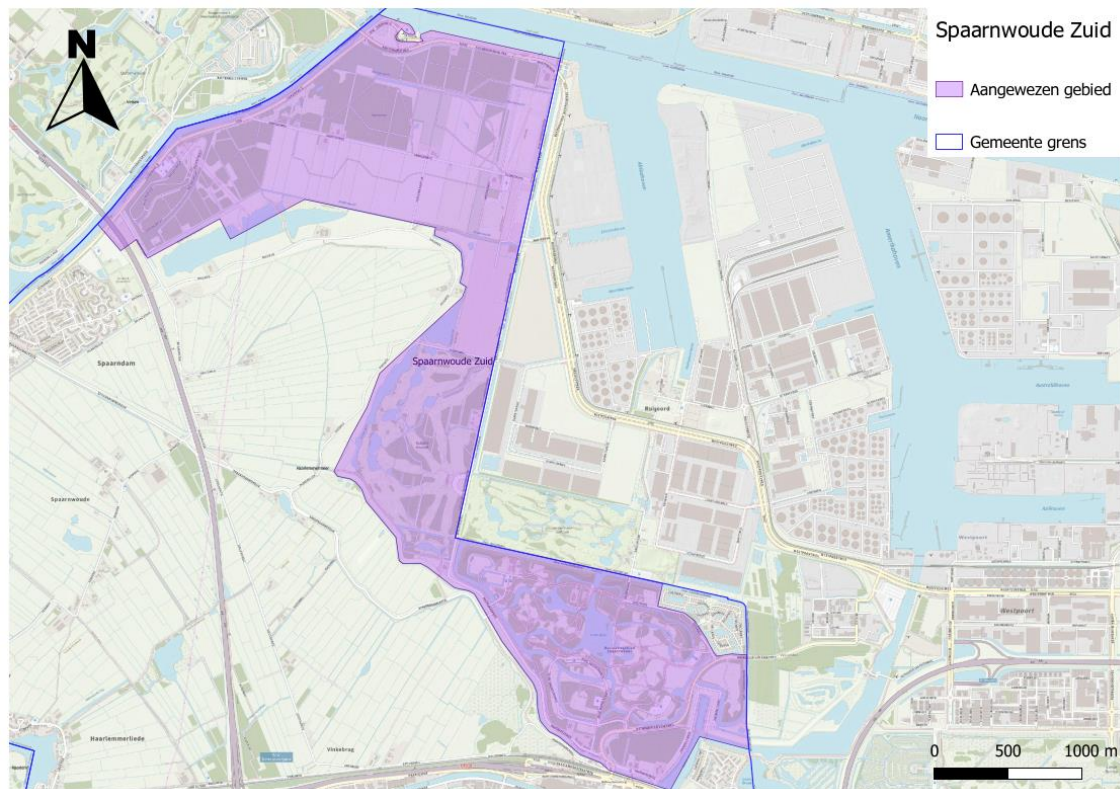

Gebied C

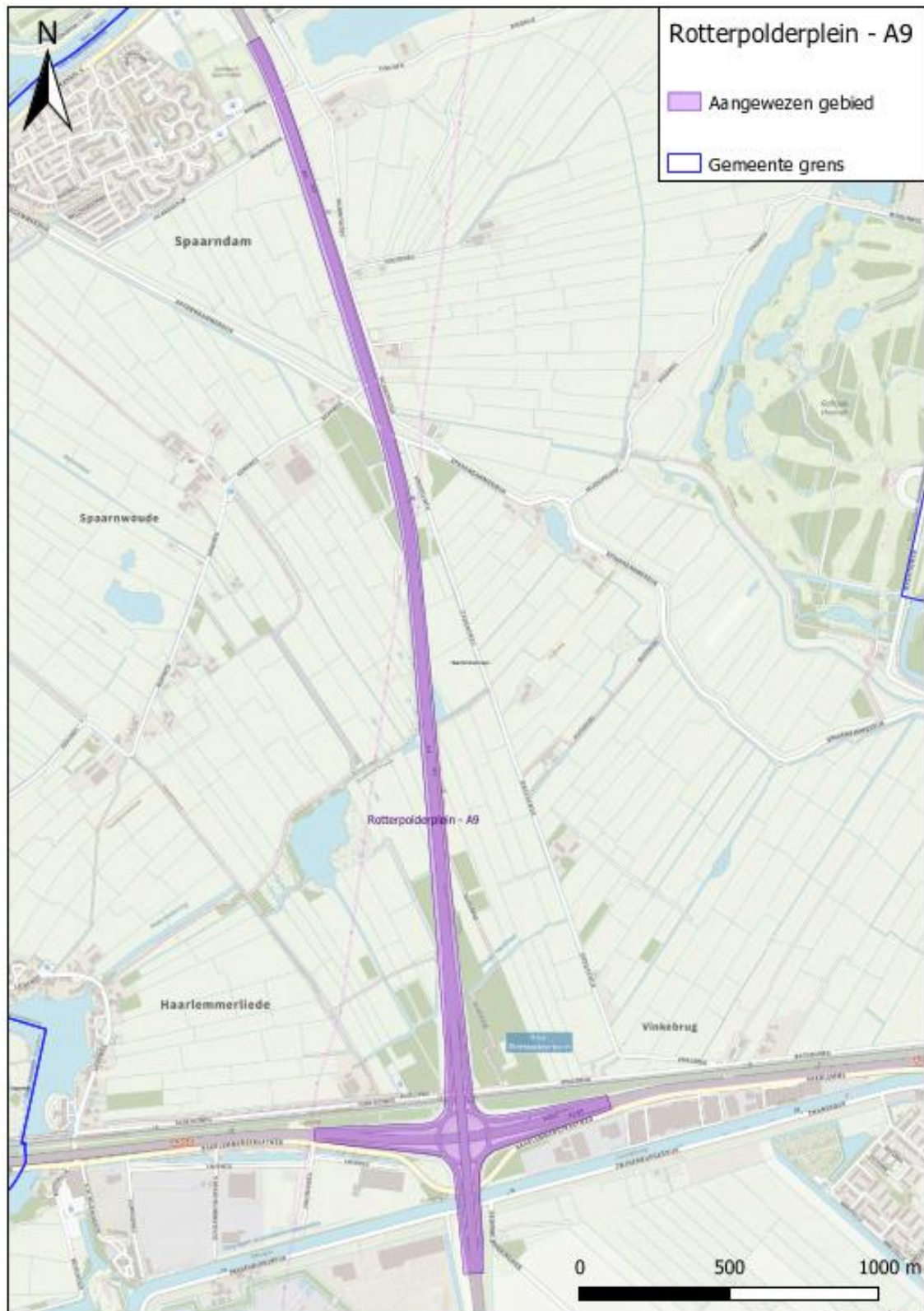

Gebied D

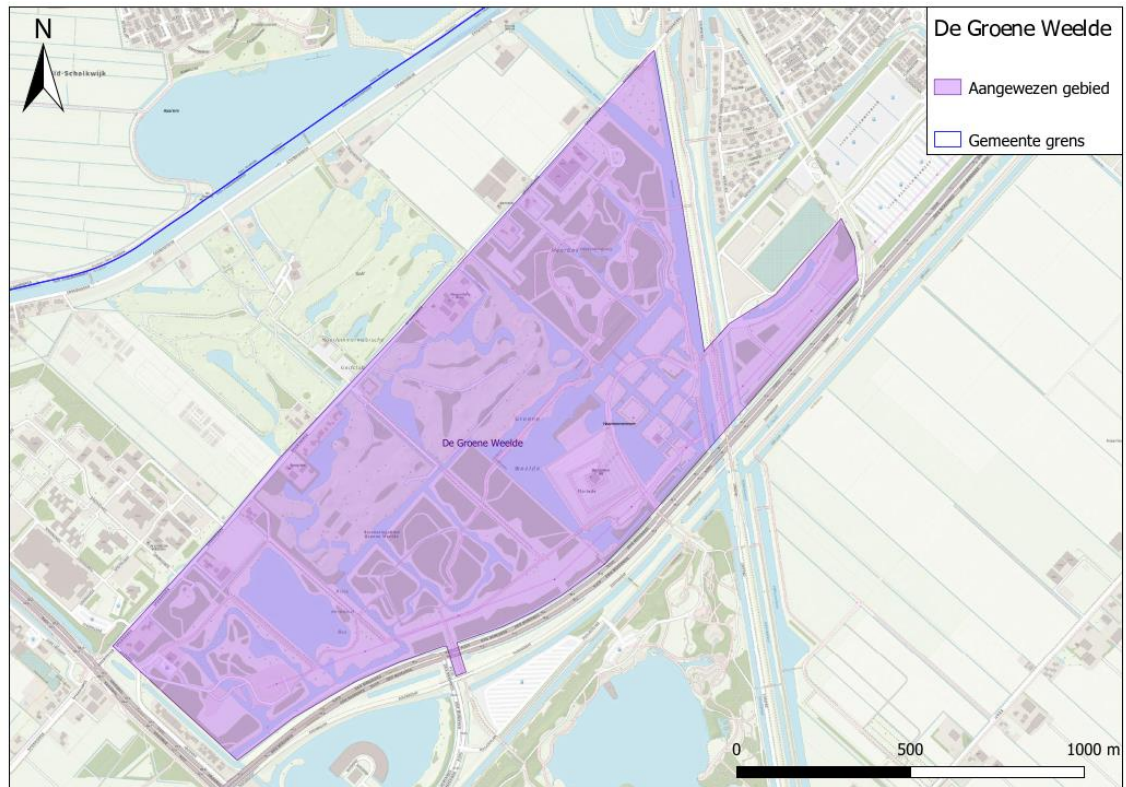

Gebied E

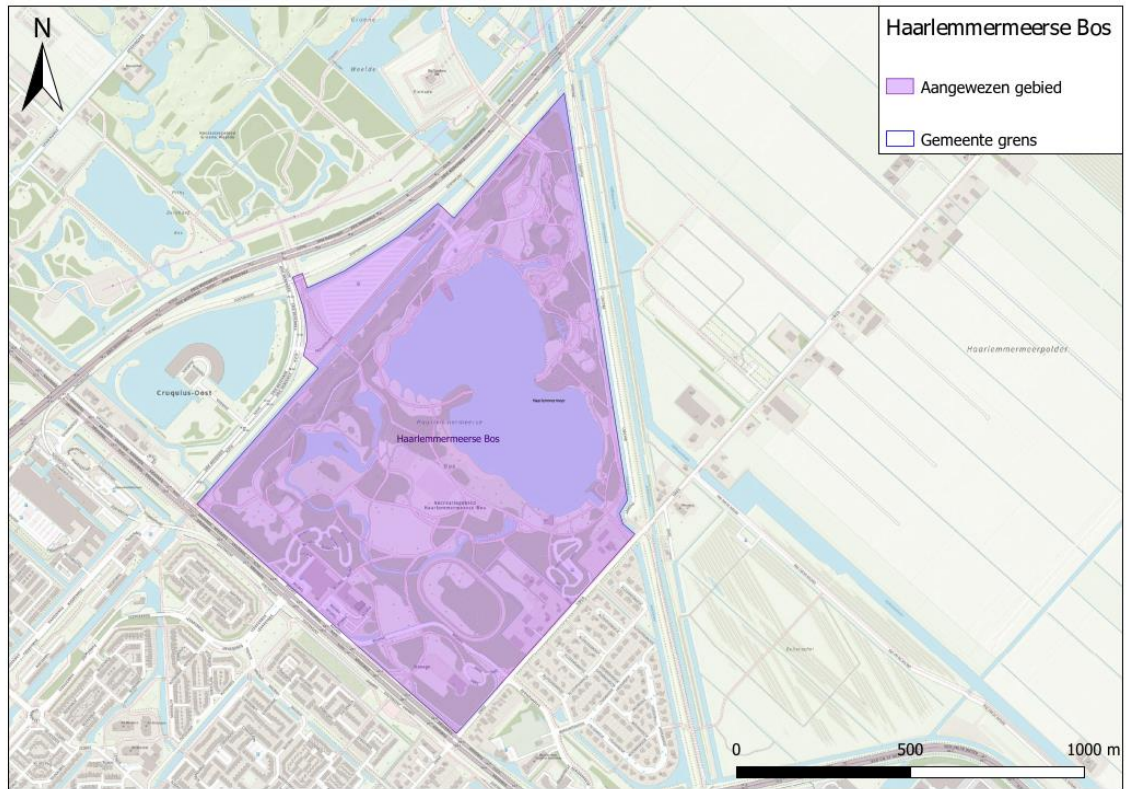

Gebied F

