



## Verkennd bodemonderzoek Steenbraakweg 5 te Groenlo

Opdrachtgever : De heer Th. Klein Gunnewiek  
Adres : Steenbraakweg 10  
Postcode & plaats : 7141 LH Groenlo

**Rapportnummer** : **MT.13258**



Groenlo, 30 september 2013



Opgesteld: F.H. Broekhuijsen	Paraaf: 
Geautoriseerd: N. Looman	Paraaf: 

## INHOUDSOPGAVE

1	INLEIDING-----	3
2	VOORINFORMATIE -----	4
2.1	LOCATIESPECIFIEKE INFORMATIE -----	4
2.2	OMGEVINGSGEGEVENS -----	5
2.3	GEOHYDROLOGISCHE GEGEVENS -----	5
2.4	VOORGAANDE BODEMONDERZOEKEN-----	5
2.5	AFBAKENING LOCATIE VOOR BODEMONDERZOEK -----	5
3	VERWACHTINGSPATROON -----	6
3.1	BODEMONDERZOEK -----	6
3.2	ASBEST -----	6
4	ONDERZOEKSOPZET-----	7
4.1	ALGEMEEN-----	7
4.2	BOOR- EN ANALYSEFREQUENTIE -----	7
5	RESULTATEN-----	8
5.1	TOETSINGSKADER -----	8
5.2	VERRICHTE WERKZAAMHEDEN-----	8
5.3	LOCALE BODEMOPBOUW -----	8
5.4	ZINTUIGLIJKE WAARGENOMEN BIJZONDERHEDEN -----	8
5.5	METINGEN WATERMONSTERNAME-----	9
5.6	SAMENSTELLING (MENG)MONSTERS EN CHEMISCHE ANALYSES-----	9
5.7	ANALYSERESULTATEN -----	9
5.8	INTERPRETATIE ANALYSERESULTATEN-----	12
6	CONCLUSIES EN AANBEVELINGEN -----	13
6.1	ALGEMEEN-----	13
6.2	VERWACHTINGSPATROON -----	13
6.3	RESULTATEN -----	13
6.4	SLOTCONCLUSIE EN AANBEVELINGEN-----	13

### **BIJLAGEN**

BIJLAGE 1 <sup>a</sup>	Topografische kaart
BIJLAGE 1 <sup>b</sup>	Kadastrale kaart met gegevens
BIJLAGE 1 <sup>c</sup>	Situatietekening met monsternamenpunten
BIJLAGE 2	Boorbeschrijvingen
BIJLAGE 3	Analysecertificaten grond
BIJLAGE 4	Analysecertificaten grondwater
BIJLAGE 5	Toetsingstabellen
BIJLAGE 6	Projectfoto's
BIJLAGE 7	Onafhankelijkheidsverklaring
BIJLAGE 8	Toegepaste normen

## 1 INLEIDING

In opdracht van De heer Th. Klein Gunnewiek heeft Milieutechniek Rouwmaat Groenlo bv op 2 september en 9 september 2013 een verkennend bodemonderzoek verricht ter plaatse van het perceel aan de Steenbraakweg 5 te Groenlo (gemeente Oost Gelre).

De onderzoekslocatie heeft een oppervlakte van circa 1.300 m<sup>2</sup>. In bijlage 1 zijn de topografische en de kadastrale kaart met de ligging en het overzicht van de locatie opgenomen.

Aanleiding voor het bodemonderzoek zijn voorgenomen bouwactiviteiten. Doel van dit onderzoek is om de algemene bodemkwaliteit te bepalen ter plaatse van de onderzoekslocatie, waarmee bekeken kan worden in hoeverre deze bodemkwaliteit een belemmering kan vormen voor het beoogde gebruik en/of de voorgenomen ontwikkelingen.

Het bodemonderzoek is uitgevoerd conform de Nederlandse Norm 5740 (NEN 5740). Het vooronderzoek, dat parallel loopt aan deze norm, is uitgevoerd conform de Nederlandse Norm 5725 (NEN 5725).

De veldwerkzaamheden zijn uitgevoerd door Milieutechniek Rouwmaat Groenlo bv conform de beoordelingsrichtlijn BRL-SIKB 2000, veldwerk bij milieuhygiënisch bodemonderzoek. Milieutechniek Rouwmaat Groenlo bv is gecertificeerd en erkend voor het uitvoeren van milieuhygiënisch bodemonderzoek conform deze beoordelingsrichtlijn. Het toepassingsgebied van dit certificaat betreft de BRL-SIKB protocollen 2001, 2002 en 2018. De grond- en/of grondwateranalyses zijn uitgevoerd door een RVA-gecertificeerd en door de overheid erkend laboratorium.

Tussen Milieutechniek Rouwmaat Groenlo b.v. en de opdrachtgever is geen sprake van een relatie, die de onafhankelijkheid en de integriteit van Milieutechniek Rouwmaat Groenlo b.v. zou beïnvloeden en/of haar werkzaamheden zou kunnen belemmeren. De onafhankelijkheidsverklaring van het uitgevoerde veldwerk is opgenomen in bijlage 7.

In het voorliggende rapport wordt verslag gedaan van het uitgevoerde bodemonderzoek. In hoofdstuk 2 is de locatie beschreven. Aan de hand van deze gegevens is in hoofdstuk 3 het verwachtingspatroon gedefinieerd omtrent de verontreinigingssituatie. Hoofdstuk 4 behandelt de onderzoeksopzet, terwijl in hoofdstuk 5 de veldwaarnemingen en de analyseresultaten kort samengevat zijn weergegeven. Ten slotte zijn in hoofdstuk 6 de conclusies en aanbevelingen gedefinieerd.

## 2 VOORINFORMATIE

Voor aanvang van het bodemonderzoek zijn de (historische) gegevens, die relevant zijn voor het onderzoek, verzameld op basisniveau. Het vooronderzoek heeft plaatsgevonden op het onderhavige perceel en de aangrenzende terreinen (maximaal tot 50 meter afstand).

Hierbij zijn de volgende bronnen geraadpleegd:

- informatie van de opdrachtgever
- het gemeentelijk archief
- locatie inspectie

### 2.1 Locatiespecifieke informatie

De onderzoekslocatie is gelegen aan de Steenbraakweg 5 te Groenlo (gemeente Oost Gelre). De locatie is kadastraal bekend als gemeente Groenlo, sectie B, nummers 6708(ged.), 6709(ged.) en 6710(ged.).

#### Omschrijving van de onderzoekslocatie

Op de onderzoekslocatie is een varkensschuur met een kapschuur aanwezig. Voor de schuur is een puinpad aanwezig van gebroken puin. Het overige deel is in gebruik als bouwland. Men is voornemens een nieuwe rijhal op de onderzoekslocatie te bouwen.

#### Afbeelding onderzoekslocatie:



#### Huidig gebruik

De locatie is momenteel in gebruik ten behoeve van een agrarische bestemming.

#### Historisch gebruik

In 1995 is een WMB vergunning afgegeven voor het houden van varkens en rundvee, het verzamelen van mest en meststoffen en het bezigen van elektromotoren. Er zijn geen brandstoftanks aanwezig. Bij milieucontroles zijn geen noemenswaardige tekortkomingenesignaleerd.

#### Verhardingen, ophogingen, calamiteiten

Het terrein is gedeeltelijk verhard met klinkers, gebroken puin en beton. Het terrein is gedeeltelijk opgehoogd met zand. Op de locatie hebben zich in het verleden, voor zover bekend, geen calamiteiten voorgedaan.

#### Asbest

Op de locatie is een puin verharding aanwezig. Puin in de bodem leidt in principe tot de strategie asbestverdacht, tenzij het puin afkomstig is van evident niet asbestverdacht materiaal zoals asfalt, klinkers of kolengruis. Zolang het gehalte aan puin beneden de 20 volumeprocent blijft kan de onderzoekstrategie van de NEN 5707 worden gevolgd. Wanneer er meer dan 20 volumeprocent puin aanwezig is, zal de onderzoekstrategie volgens de (ontwerp) NEN 5879 moeten zijn. Overigens geldt genoemde 20 volumeprocent niet alleen voor puin(granulaat) maar ook voor andersoortig bouw en sloopafval. In dit geval gaat het om gebroken puin.

De stallen hebben asbestverdachte dakplaten. Tijdens de visuele inspectie zijn geen aanwijzingen aangetroffen dat de locatie verdacht is op het voorkomen van asbest. De daken laten geen noemenswaardige beschadigingen zien.

## 2.2 Omgevingsgegevens

De directe omgeving van de locatie is in gebruik ten behoeve van agrarische doeleinden.

## 2.3 Geohydrologische gegevens

Voor de bodemgegevens en de geohydrologische informatie is gebruik gemaakt van de grondwaterkaart van Nederland (Dienst grondwaterverkenning, TNO, Delft 1985), Bodemkaart Nederland (Sitboka, Wageningen, 1975).

diepte (m-mv)	omschrijving
0 - 2	fijn tot zeer fijn zand Pakket: deklaag, freatisch pakket (form. v Twente)
2 - 7	grof zand en grind Pakket: 1e WVP (form. v Kreftenheye)
7 - 15	keileem/klei met grind en stenen Pakket: slecht doorlatende basis (Tertiar) (form. v. Drenthe)

### Regionale grondwaterstroming

De stromingsrichting van het grondwater is regionaal noordwestelijk gericht. Lokaal kan de stroming van het grondwater worden beïnvloed door drainages en oppervlaktewater. Het grondwater onder de onderzoekslocatie is, voor zover bekend, niet onderhevig aan invloeden van buitenaf.

## 2.4 Voorgaande bodemonderzoeken

Op en in de nabije omgeving van de onderzoekslocatie hebben voorzover bekend geen voorgaande bodemonderzoeken plaatsgevonden.

## 2.5 Afbakening locatie voor bodemonderzoek

Het vooronderzoek heeft plaatsgevonden op het onderhavige perceel en de aangrenzende terreinen (maximaal tot 50 meter afstand). De geografische afbakening van het besluitvormingsgebied betreft het te bebouwen gedeelte. Het bodemonderzoek heeft plaatsgevonden op het gedeelte waar nieuwbouw gerealiseerd gaat worden. De onderzoekslocatie heeft een oppervlakte van circa 1.300 m<sup>2</sup>.

## 3 VERWACHTINGSPATROON

### 3.1 Bodemonderzoek

Op basis van de in hoofdstuk 2 verstrekte (historische) informatie is vooraf bekeken in hoeverre de bodem op de onderzoekslocatie verontreinigd kan zijn. Volgens de NEN 5740 dient dan een aanname te worden gemaakt omtrent de kans op bodemverontreiniging. Er wordt hierbij onderscheid gemaakt in verdachte en niet verdachte locaties.

Op basis van het vooronderzoek zijn geen deellocaties te onderscheiden. De gehele locatie kan op basis van het vooronderzoek als niet-verdacht worden beschouwd. De hypothese luidt dan ook: De gehele locatie is onverdacht. Ten behoeve van de gehele locatie wordt de 'Onderzoeksstrategie voor een onverdachte locatie (ONV)' gehanteerd.

Indien in geen van de monsters één van de onderzochte stoffen aanwezig is in een concentratie boven de streefwaarde van de toetsingstabel uit de circulaire "Circulaire bodemsanering 2009, Staatscourant nr. 6563 3 april 2012", wordt de hypothese aangenomen.

### 3.2 Asbest

Op de locatie is een puin verharding aanwezig. Puin in de bodem leidt in principe tot de strategie asbestverdacht, tenzij het puin afkomstig is van evident niet asbestverdacht materiaal zoals asfalt, klinkers of kolengruis. Zolang het gehalte aan puin beneden de 20 volumeprocent blijft kan de onderzoekstrategie van de NEN 5707 worden gevolgd. Wanneer er meer dan 20 volumeprocent puin aanwezig is, zal de onderzoekstrategie volgens de (ontwerp) NEN 5879 moeten zijn. Overigens geldt genoemde 20 volumeprocent niet alleen voor puin(granulaat) maar ook voor andersoortig bouw en sloopafval.

De puinverharding wordt in dit onderzoek niet separaat onderzocht. Tijdens de terreininspectie is echter wel een visuele controle op de verharding uitgevoerd. Bij deze inspectie zijn geen asbestverdachte materialen aan de oppervlakte aangetroffen. Het puin heeft de textuur van puingranulaat, welke normaliter door een erkende leverancier geleverd wordt.

De stallen hebben asbestverdachte dakplaten. Tijdens de visuele inspectie zijn geen aanwijzingen aangetroffen dat de locatie verdacht is op het voorkomen van asbest. De daken laten geen noemenswaardige beschadigingen zien.

Teneinde een uitspraak te kunnen doen over de concentratie aan asbest kan een asbestonderzoek uitgevoerd worden conform de NEN 5707 (bodem) en/of NEN 5897 (granulaten). Asbest is in dit onderzoek verder niet beschouwd.

Wel wordt tijdens de veldwerkzaamheden gelet op het voorkomen van asbestverdachte materialen, in het opgeboorde materiaal en op de bodem van de onderzoekslocatie.

## 4 ONDERZOEKSOPZET

### 4.1 Algemeen

De onderzoekslocatie heeft een oppervlakte van circa 1.300 m<sup>2</sup>. Het aantal boringen per laag, het aantal peilbuizen en het aantal te analyseren grond- en grondwatermonsters is omschreven in de NEN 5740 en is afhankelijk van de oppervlakte en eventuele verdachte (deel)locaties.

### 4.2 Boor- en analysefrequentie

De veldwerkzaamheden worden uitgevoerd conform de beoordelingsrichtlijn BRL-SIKB 2000 veldwerk voor milieuhygiënisch bodemonderzoek, Milieutechniek Rouwmaat Groenlo B.V. is hiervoor gecertificeerd. Het veldwerk is uitgevoerd volgens de van toepassing zijnde normen die in bijlage 8 staan vermeld.

In de onderstaande tabel is de onderzoeksopzet weergegeven.

Aantal boringen (excl. peilbuizen)	Aantal peilbuizen	Analyses grond	Analyses water
6 tot ± 50 cm-mv	1	2 AS3000-pakketten grond	1 AS3000-pakket grondwater
1 tot ± 200 cm-mv			

Standaardpakket grondmonsters:

- Lutum en organische stof (volgens AS3010)(bovengrond en optioneel in de ondergrond)
- Zware metalen (Ba, Cd, Co, Cu, Hg, Pb, Mo, Ni, Zn) (volgens AS3010)
- PCB's (volgens AS3010 en AS3020)
- Polycyclische Aromatische Koolwaterstoffen (10 PAK uit Leidraad Bodembescherming, volgens AS3010)
- Minerale olie (C10-40) (volgens AS3010)

Standaardpakket grondwatermonsters:

- Zuurgraad (pH) en Geleidbaarheid (EC)
- Zware metalen (Ba, Cd, Co, Cu, Hg, Pb, Mo, Ni, Zn)(volgens AS3110)
- Vluchtige aromaten (benzeen, toluen, ethylbenzeen, xylenen, styreen, naftaleen) (volgens AS3110 en AS3130)
- Vluchtige gehalogeneerde koolwaterstoffen (vinylchloride, chloorethenen, chloormethaan, chloroform, chloorethanen, chloorpropanen en bromoform) (volgens AS3110)
- Minerale olie (C10-40), (volgens AS3110)

De boringen worden in trajecten van maximaal 50 cm bemonsterd, of anders afhankelijk van de veldwaarnemingen.

De analyses voor milieuhygiënisch bodemonderzoek zullen worden uitgevoerd volgens het accreditatieschema AS3000. De AS3000 is een richtlijn waarin de kwaliteitseisen voor laboratoria zijn vastgelegd voor al het milieuhygiënisch bodemonderzoek. AS3000 vormt één van de centrale instrumenten voor bodemonderzoek in het kader van de nieuwe Regeling Bodemkwaliteit van het ministerie voor Volksgezondheid, Ruimtelijke Ordening en Milieu. Alleen analysecertificaten van AS3000 erkende laboratoria worden dan nog geaccepteerd. Milieutechniek Rouwmaat Groenlo bv besteedt haar analyses uit aan een RVA-gecertificeerd laboratorium, welke de AS3000 erkenning in haar bezit heeft.

Een week na plaatsing wordt uit de geplaatste peilbuis met behulp van een slangenpomp een grondwatermonster genomen. Ten behoeve van de bepaling van de zware metalen wordt het grondwater in het veld gefiltreerd door een filter met een poriëngrootte van 0,45 micron.

## 5 RESULTATEN

### 5.1 Toetsingskader

De analyseresultaten van de onderzochte monsters worden vergeleken met de waarden van de toetsingstabel uit de "Circulaire bodemsanering 2009, Staatscourant nr. Staatscourant nr. 6563 3 april 2012".

De in deze tabel genoemde toetsingswaarden hebben de volgende betekenis:

achtergrond-/streefwaarde = referentiewaarde  
toetsingswaarde = toetsingswaarde voor nader onderzoek ( $\frac{1}{2}(S- + I- \text{ waarde})$ )  
interventiewaarde = toetsingswaarde voor sanering of saneringsonderzoek

De streef-, toetsings- en interventiewaarden voor een aantal stoffen in de grond zijn afhankelijk van het gehalte aan organische stof en lutum. De referentiewaarden voor grond zijn daar waar mogelijk berekend met een door het laboratorium bepaald percentage lutum en organische stof. De bepaling van het gehalte aan lutum en organische stof kan achterwege blijven als voor toepassing van de bodemtypecorrectie wordt gerekend met de laagste percentages aan lutum en organische stof (voor beide 2%).

Voor de beoordeling van de verontreinigingssituatie wordt behalve met de toetsingstabel, ook rekening gehouden met de zintuiglijke waarnemingen en eventueel met het gebruik van de bodem.

Bij de beoordeling worden de volgende termen toegepast:

kleiner dan de achtergrond-/streefwaarde = niet verontreinigd  
tussen achtergrond-/streefwaarde en toetsingswaarde = licht verontreinigd  
tussen toetsingswaarde en interventiewaarde = matig verontreinigd  
groter dan de interventiewaarde = sterk verontreinigd

De locatie wordt als verontreinigd beschouwd, indien in een (meng)monster stoffen aanwezig zijn in een concentratie hoger dan de streefwaarde. Overschrijding van de toetsingswaarde houdt in dat er een vermoeden van ernstige bodemverontreiniging bestaat en dat een nader onderzoek moet worden uitgevoerd. Als voor tenminste één stof de gemiddelde concentratie van minimaal 25 m<sup>3</sup> grond of 100 m<sup>3</sup> grondwater hoger is dan de interventiewaarde is het vermoeden van ernstige bodemverontreiniging bevestigd.

### 5.2 Verrichte werkzaamheden

De veldwerkzaamheden zijn door Milieutechniek Rouwmaat Groenlo bv (Dhr. T. Huls) uitgevoerd op 2 september en 9 september 2013. In de volgende tabel zijn de verrichte werkzaamheden weergegeven:

Aantal boringen (excl. peilbuizen)	Aantal peilbuizen
6 boringen (2, 3, 4, 5, 7, 8) tot ± 50 cm-mv	1 peilbuis (1) filterstelling 290-390 cm-mv
1 boring (6) tot ± 200 cm-mv	

Op de tekening in bijlage 1c staan de diverse boringen weergegeven. De boorbeschrijvingen staan beschreven in bijlage 2.

Het opgeboorde materiaal is beoordeeld op korrelgrootte (=textuur), kleur, geur en andere bijzonderheden. De eventuele aanwezigheid van olie is aan de hand van een afwijkende bodemkleur (veelal blauwgrijs) en oliegeur beoordeeld. Bovendien is de grond ondergedompeld in water. Indien er een oliefilm op het water ontstaat, kan aan de hand van de dikte en de kleurschakering van de oliefilm het olieproduct indicatief beoordeeld worden. Deze test wordt een oliewaterreactie genoemd. De geur, kleur en de oliewaterreactie geven samen een indruk van de mate en soort olieverontreiniging.

### 5.3 Locale bodemopbouw

De bovengrond bestaat overwegend uit donkerbruin, matig fijn zand. Daaronder bestaat de ondergrond overwegend uit lichtbruin, matig fijn zand. Tijdens de monsternamen bedroeg de grondwaterstand 260 cm-mv voor peilbuis 1. De complete omschrijvingen van de boorprofielen staan vermeld in bijlage 2.

### 5.4 Zintuiglijke waargenomen bijzonderheden

Zintuiglijk zijn er geen afwijkingen waargenomen. Tevens is gelet op het voorkomen van asbest. Visueel is op de bodem en in het opgeboorde materiaal geen asbestverdacht materiaal waargenomen. Teneinde een uitspraak te kunnen doen over de concentratie aan asbest kan een asbestonderzoek uitgevoerd worden conform de NEN 5707 (bodem) en/of NEN 5897 (granulaten). Asbest is in dit onderzoek verder niet beschouwd.



## 5.5 Metingen watermonstername

Tijdens bemonstering van het grondwater, zijn de volgende metingen uitgevoerd:

Code	Plaatsingsdatum	Bemonsteringsdatum	Filterstelling (cm-mv)	Grondwaterstand (cm-mv)	Zuurgraad pH	Geleidbaarheid EGV ( $\mu\text{S}/\text{cm}$ )	Troebelheid (NTU)
1	2-9-2013	9-9-2013	290-390	260	5,44	305	66,5

Geen van de gemeten waarden van de zuurgraad en de geleidbaarheid wijkt duidelijk af van de waarde, welke gezien de natuurlijke omstandigheden verwacht kan worden. De waarde van de troebelheid is verhoogd t.o.v. de natuurlijke achtergrondwaarde (tussen 0 en 10 NTU). Door deze hoge troebelheid kan een overschatting van organische parameters ten gevolge hebben.

## 5.6 Samenstelling (meng)monsters en chemische analyses

Op basis van de zintuiglijke waarnemingen zijn (meng)monsters samengesteld van de grond. Bij het samenstellen van mengmonsters bedraagt de laagdikte waarover wordt gemengd in principe 0,5 meter; alleen bij een gelijke bodemkarakteristiek kunnen monsters worden gemengd over een grotere laagdikte. Verschillende grondsoorten (bijvoorbeeld klei, zand en veen) mogen niet worden vermengd.

In onderstaande tabel zijn de verschillende (meng)monsters en de uitgevoerde analyses weergegeven.

Monster	Samenstelling	Traject (cm-mv)	Analyse
M1	2-1, 3-1, 4-1, 5-1, 6-1, 7-1, 8-1	0-80	AS3000-pakket grond
M2	1-1, 1-2, 1-3, 6-2, 6-3, 6-4	50-200	AS3000-pakket grond
1		290-390	AS3000-pakket grondwater

### Motivatie:

M1 is samengesteld uit de individuele grondmonsters van de bovengrond.

M2 is samengesteld uit de individuele grondmonsters van de ondergrond.

## 5.7 Analyseresultaten

In bijlage 3 zijn de analyserapporten van de grond opgenomen en in bijlage 4 van het grondwater. De toetsingstabellen van de analyseresultaten zijn weergegeven in bijlage 5. Indien een "kleiner dan (< en <d)" teken vermeld staat bij de uitslag van een analyse, is de aangetroffen waarde kleiner dan de detectiegrens van het analysetoestel.

In de onderstaande tabellen worden de geanalyseerde concentraties aangegeven. De achtergrond-, toetsings- en interventiewaarden van de grond hebben betrekking op een bodem met bepaalde organische stof- en lutumpercentages zoals deze in de tabellen zijn gepresenteerd.

Verbinding	Grondmonsters	
	M1 (mg/kg.ds)	M2 (mg/kg.ds)
Organische stof (% d.s.)	3,3	2
Lutum (% d.s.)	3,6	2,9
<b>Droge stof</b>		
Droge stof (% d.s.)	92,5	88,9
<b>Metalen</b>		
Barium	<20 -	<20 -
Cadmium	<0,2 -	<0,2 -
Kobalt	<3 -	<3 -
Koper	12 -	<5 -
Kwik	0,061 -	0,065 -
Lood	15 -	11 -
Molybdeen	<1,5 -	<1,5 -
Nikkel	<4 -	<4 -
Zink	41 -	<20 -
<b>PAK</b>		
Naftaleen	<0,05 -	<0,05 -
Anthraceen	<0,05 -	<0,05 -
Fenanthreen	<0,05 -	<0,05 -
Fluorantheen	<0,05 -	<0,05 -
Benzo(a)anthraceen	<0,05 -	<0,05 -
Chryseen	<0,05 -	<0,05 -
Benzo(a)pyreen	<0,05 -	<0,05 -
Benzo(g,h,i)peryleen	<0,05 -	<0,05 -
Benzo(k)fluorantheen	<0,05 -	<0,05 -
Indeno-(1,2,3-c,d)pyreen	<0,05 -	<0,05 -
PAK (10) (0.7 factor)	0,35 -	0,35 -
<b>Polychloorbifenylen (PCB)</b>		
PCB 52	<0,001 -	<0,001 -
PCB 28	<0,001 -	<0,001 -
PCB 101	<0,001 -	<0,001 -
PCB 118	<0,001 -	<0,001 -
PCB 138	<0,001 -	<0,001 -
PCB 153	<0,001 -	<0,001 -
PCB 180	<0,001 -	<0,001 -
PCB (7) (som, 0.7 factor)	0,0049 -	0,0049 -*
<b>Minerale olie</b>		
Minerale olie C10-C12	<3 -	<3 -
Minerale olie C12-C16	<5 -	<5 -
Minerale olie C16-C21	<5 -	<5 -
Minerale olie C21-C30	<11 -	<11 -
Minerale olie C30-C35	6,3	<5 -
Minerale olie C35-C40	<6 -	<6 -
Minerale olie totaal	<35 -	<35 -

M1: 2-1,3-1,4-1,5-1,6-1,7-1,8-1 (0-80 cm-mv)

M2: 1-1,1-2,1-3,6-2,6-3,6-4 (50-200 cm-mv)

Betekenis van de tekens en afkortingen:

Blanco: geen toetsingswaarde vastgesteld, i: indicatieve norm, !: overschrijding echter niet alle normen bekend,

-\*: separate gehalten zijn onder achtergrondwaarde of detectiegrens,

-: onder achtergrondwaarde of detectiegrens, +: tussen achtergrondwaarde en  $\frac{1}{2}(AW+I)$ ,

++: tussen  $\frac{1}{2}(AW+I)$  en interventiewaarde, +++: boven interventiewaarde, n.b.: niet bepaald.

## Grondwatermonster

Verbinding	1 (µg/liter)
<b>Metalen</b>	
Barium	190 +
Cadmium	<0,2 -
Kobalt	<2 -
Koper	10 -
Kwik	<0,05 -
Lood	<2 -
Molybdeen	<2 -
Nikkel	<3 -
Zink	80 +
<b>Vluchtige aromaten</b>	
Benzeen	<0,2 -
Tolueen	<0,2 -
Ethylbenzeen	<0,2 -
o-xyleen	<0,1 -
p- en m-xyleen	<0,2 -
Xylenen (som, 0.7 factor)	0,21 -*
BTEX (som)	<0,9 -
Styreen (Vinylbenzeen)	<0,2 -
<b>PAK</b>	
Naftaleen	<0,05 -
<b>Gehalogeneerde koolwaterstoffen</b>	
1,1-Dichloorethaan	<0,2 -
1,2-Dichloorethaan	<0,2 -
1,1-Dichlooretheen	<0,1 -
cis-1,2-Dichlooretheen	<0,1 -
trans-1,2-Dichlooretheen	<0,1 -
Dichloormethaan	<0,2 -
1,2-Dichloorethenen (som, 0.7 factor)	0,14 -*
1,1-Dichloorpropaan	<0,2 -
1,2-Dichloorpropaan	<0,2 -
1,3-Dichloorpropaan	<0,2 -
Dichloorpropanen (0,7 som, 1,1+1,2+1,3)	0,42 -
Tetrachlooretheen (Per)	<0,1 -
CKW (som)	<1,6 -
Tetrachloormethaan (Tetra)	<0,1 -
1,1,1-Trichloorethaan	<0,1 -
1,1,2-Trichloorethaan	<0,1 -
Trichlooretheen (Tri)	<0,2 -
Trichloormethaan (Chloroform)	<0,2 -
Vinylchloride	<0,1 -
Tribroommethaan (bromoform)	<0,2 -
<b>Minerale olie</b>	
Minerale olie C10-C12	<4 -
Minerale olie C12-C16	<7 -
Minerale olie C16-C21	<8 -
Minerale olie C21-C30	<15 -
Minerale olie C30-C35	<8 -
Minerale olie C35-C40	<8 -
Minerale olie totaal	<50 -

1: (290-390 cm-mv)

Betekenis van de tekens en afkortingen:

Blanco: geen toetsingswaarde vastgesteld, i: indicatieve norm, !: overschrijding echter niet alle normen bekend,

-\*: separate gehalten zijn onder streefwaarde of detectiegrens,

-: onder streefwaarde of detectiegrens, +: tussen streefwaarde en ½(S+I),

++: tussen ½(S+I) en interventiewaarde, +++: boven interventiewaarde, n.b.: niet bepaald.

### 5.8 Interpretatie analyseresultaten

In geen van de grondmonsters is één van de onderzochte stoffen aangetroffen in een concentratie boven de achtergrondwaarde of de detectiegrens van de desbetreffende stof.

Uit de analyseresultaten met betrekking tot het grondwater blijkt dat:

- het grondwatermonster 1 licht verontreinigd is met Barium en Zink.

## 6 CONCLUSIES EN AANBEVELINGEN

### 6.1 Algemeen

In opdracht van De heer Th. Klein Gunnewiek heeft Milieutechniek Rouwmaat Groenlo bv op 2 september en 9 september 2013 een verkennend bodemonderzoek verricht ter plaatse van het perceel aan de Steenbraakweg 5 te Groenlo (gemeente oost Gelre). Aanleiding voor het bodemonderzoek zijn voorgenomen bouwactiviteiten. Doel van dit onderzoek is om de algemene bodemkwaliteit te bepalen ter plaatse van de onderzoekslocatie, waarmee bekeken kan worden in hoeverre deze bodemkwaliteit een belemmering kan vormen voor het beoogde gebruik en/of de voorgenomen ontwikkelingen.

### 6.2 Verwachtingspatroon

De gehele locatie kan op basis van het vooronderzoek als niet-verdacht worden beschouwd.

De puinverharding is in dit onderzoek niet separaat onderzocht. Tijdens de terreininspectie is echter wel een visuele controle op de verharding uitgevoerd. Bij deze inspectie zijn geen asbestverdachte materialen aan de oppervlakte aangetroffen. Het puin heeft de textuur van puingranulaat, welke normaliter door een erkende leverancier geleverd wordt.

De stallen hebben asbestverdachte dakplaten. Tijdens de visuele inspectie zijn geen aanwijzingen aangetroffen dat de locatie verdacht is op het voorkomen van asbest. De daken laten geen noemenswaardige beschadigingen zien.

Teneinde een uitspraak te kunnen doen over de concentratie aan asbest kan een asbestonderzoek uitgevoerd worden conform de NEN 5707 (bodem) en/of NEN 5897 (granulaten). Asbest is in dit onderzoek verder niet beschouwd.

### 6.3 Resultaten

De bovengrond bestaat overwegend uit donkerbruin, matig fijn zand. Daaronder bestaat de ondergrond overwegend uit lichtbruin, matig fijn zand. Tijdens de monsternamen bedroeg de grondwaterstand 260 cm-mv voor peilbuis 1. Tijdens de veldwerkzaamheden is gelet op het voorkomen van asbest. Visueel is op de bodem en in het opgeboorde materiaal geen asbestverdacht materiaal waargenomen. Zintuiglijk zijn er geen afwijkingen waargenomen.

Op basis van de analyseresultaten kan geconcludeerd worden dat:

- (a) in de grond geen van de onderzochte componenten is aangetoond in een concentratie boven de achtergrondwaarde en/of detectiegrens;
- (b) het grondwater licht verontreinigd is met Barium en Zink.

Het is bekend dat in het grondwater zware metalen in sterk fluctuerende gehalten kunnen voorkomen, zowel door natuurlijke bronnen als door menselijke activiteiten veroorzaakt (vermesting). De gehalten betreffen dan (natuurlijke) achtergrondwaarden.

### 6.4 Slotconclusie en aanbevelingen

De hypothese "De gehele locatie is onverdacht" dient grotendeels aangenomen te worden. Op basis van de onderzoeksresultaten bestaat er ons inziens op grond van de milieuhygiënische kwaliteit van de bodem geen bezwaar het onderzochte terreindeel voor de geplande bouwdoeleinden te gebruiken.

Eventueel vrijkomende grond kan niet zondermeer in het grondverkeer worden opgenomen. Mocht de grond naar elders worden getransporteerd, dient te worden nagegaan in hoeverre de kwaliteit van de af te voeren grond overeenstemt met de verwerkingsmogelijkheden die voor de betreffende stort- c.q. hergebruikslocatie gelden. Deze zijn geformuleerd in het Besluit bodemkwaliteit. Aanbevolen wordt dan ook de eindverwerkingslocatie in overleg met het bevoegd gezag vast te stellen. Mocht grondwater onttrokken worden t.b.v. bemaling, dient bekeken te worden in hoeverre de grondwaterkwaliteit de lozingsnormen overschrijdt. Ondanks de zorgvuldigheid waarmee het onderzoek is uitgevoerd, is het altijd mogelijk dat eventueel lokaal voorkomende verontreinigingen niet zijn ontdekt.

BIJLAGE 1<sup>A</sup>

**TOPOGRAFISCHE KAART**

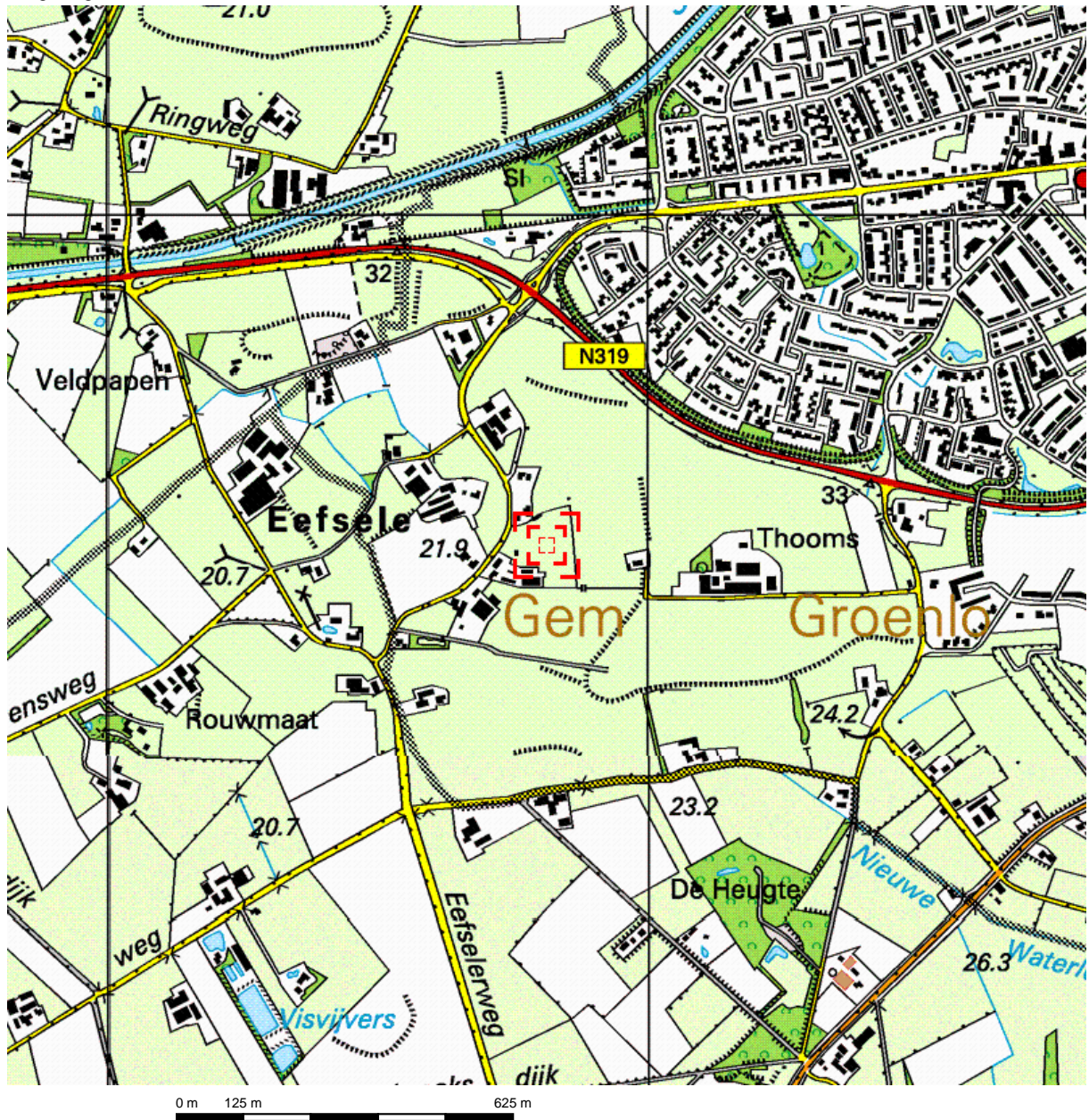

Deze kaart is noordgericht.

Schaal 1: 12500

Hier bevindt zich Kadastraal object GROENLO B 6708

Steenbraakweg, GROENLO

© De auteursrechten en databankenrechten zijn voorbehouden aan de Topografische Dienst Kadaster.



<p><b>bebouwd gebied</b></p> <p>a huizenblok, groot gebouw b huizen c hoogbouw d kas</p> <p><b>wegen</b></p> <p>autosnelweg hoofdweg met gescheiden rijbanen hoofdweg regionale weg met gescheiden rijbanen regionale weg lokale weg met gescheiden rijbanen lokale weg weg met loose of slechte verharding onverharde weg straat/overige weg wandelgebied fietspad pad, voetpad weg in aanleg weg in ontwerp</p> <p>viaduct tunnel vaste brug bewegbare brug brug op pijlers</p>	<p><b>spoorwegen</b></p> <p>spoorweg: enkelspoor spoorweg: dubbelspoor spoorweg: driesporig spoorweg: viersporig a station b laadperron tram a metro bovengronds b metrostation</p> <p><b>hydrografie</b></p> <p>waterloop: smaller dan 3 m waterloop: 3-6 m breed waterloop: breder dan 6 m</p> <p>a schutsluis b brug c vonder d koedam a grondduiker b stuw c duiker d sluis</p> <p><b>bodemgebruik</b></p> <p>a weide met sloten b bouwland met greppels c boomgaard d fruitkwekerij e boomkwekerij f weide met populieren g loofbos h naaldbos i gemengd bos j griend k heide l zand m dras en riet n heg en houtwal</p>	<p><b>overige symbolen</b></p> <p>a kerk, moskee b toren, hoge koepel c kerk, moskee met toren d markant object e watertoren f vuurtoren</p> <p>a gemeentehuis b postkantoor c politiebureau d wegwijzer a kapel b kruis c vlampijp d telescoop a windmolen b watermolen c windmolentje d windturbine a olijepompinstallatie b seinmast c zendmast a hunebed b monument c poldergermaal a begraafplaats b boom c paal d opslagtank a kampeerterrain b sportcomplex c ziekenhuis schietbaan afrastrering hoogspanningsleiding met mast muur geluidswering</p>
---	---	--

BIJLAGE 1<sup>B</sup>

**KADASTRALE KAART MET GEGEVENS**



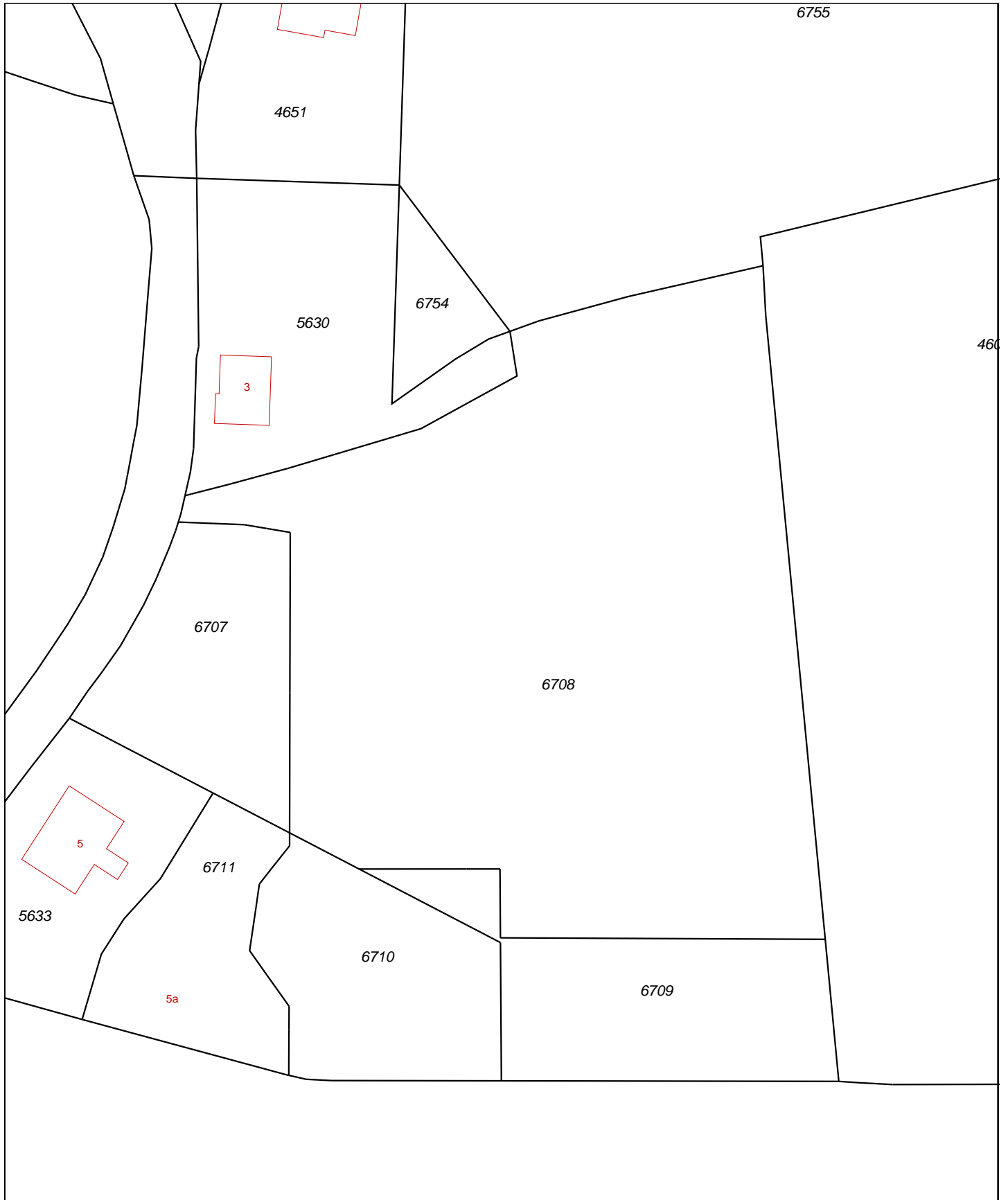

0 m 10 m 50 m

<p>12345 Deze kaart is noordgericht Perceelnummer 25 Huisnummer</p>	<p>Schaal 1:1000</p>	
<p>— Vastgestelde kadastrale grens — Voorlopige kadastrale grens — Administratieve kadastrale grens — Bebouwing — Overige topografie</p>	<p>Kadastrale gemeente GROENLO Sectie B Perceel 6708</p>	
<p>Voor een eensluitend uittreksel, Apeldoorn, 30 september 2013 De bewaarder van het kadaster en de openbare registers</p>	<p>Aan dit uittreksel kunnen geen betrouwbare maten worden ontleend. De Dienst voor het kadaster en de openbare registers behoudt zich de intellectuele eigendomsrechten voor, waaronder het auteursrecht en het databankenrecht.</p>	

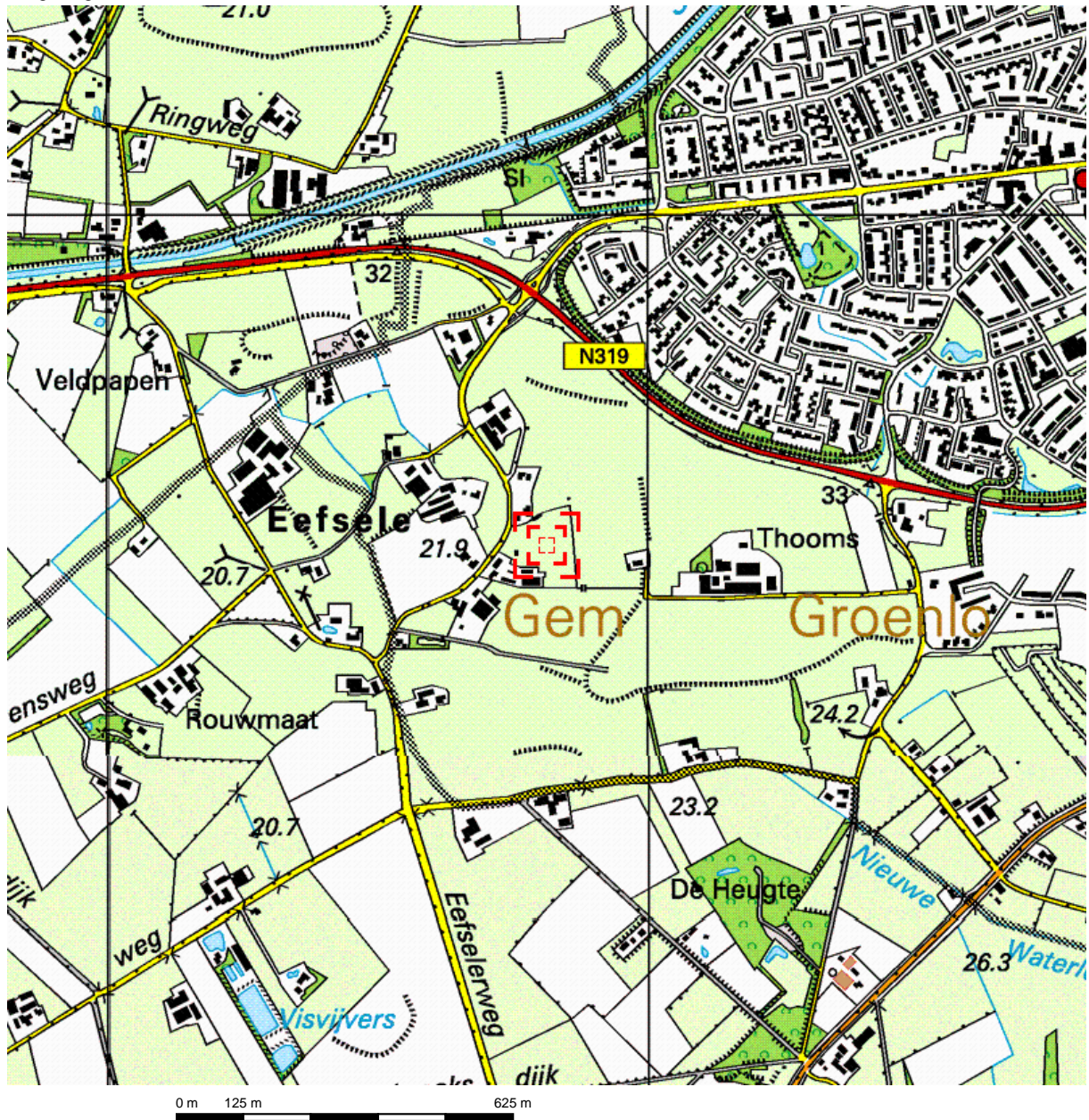

Deze kaart is noordgericht.

Schaal 1: 12500

Hier bevindt zich Kadastraal object GROENLO B 6708

Steenbraakweg, GROENLO

© De auteursrechten en databankenrechten zijn voorbehouden aan de Topografische Dienst Kadaster.





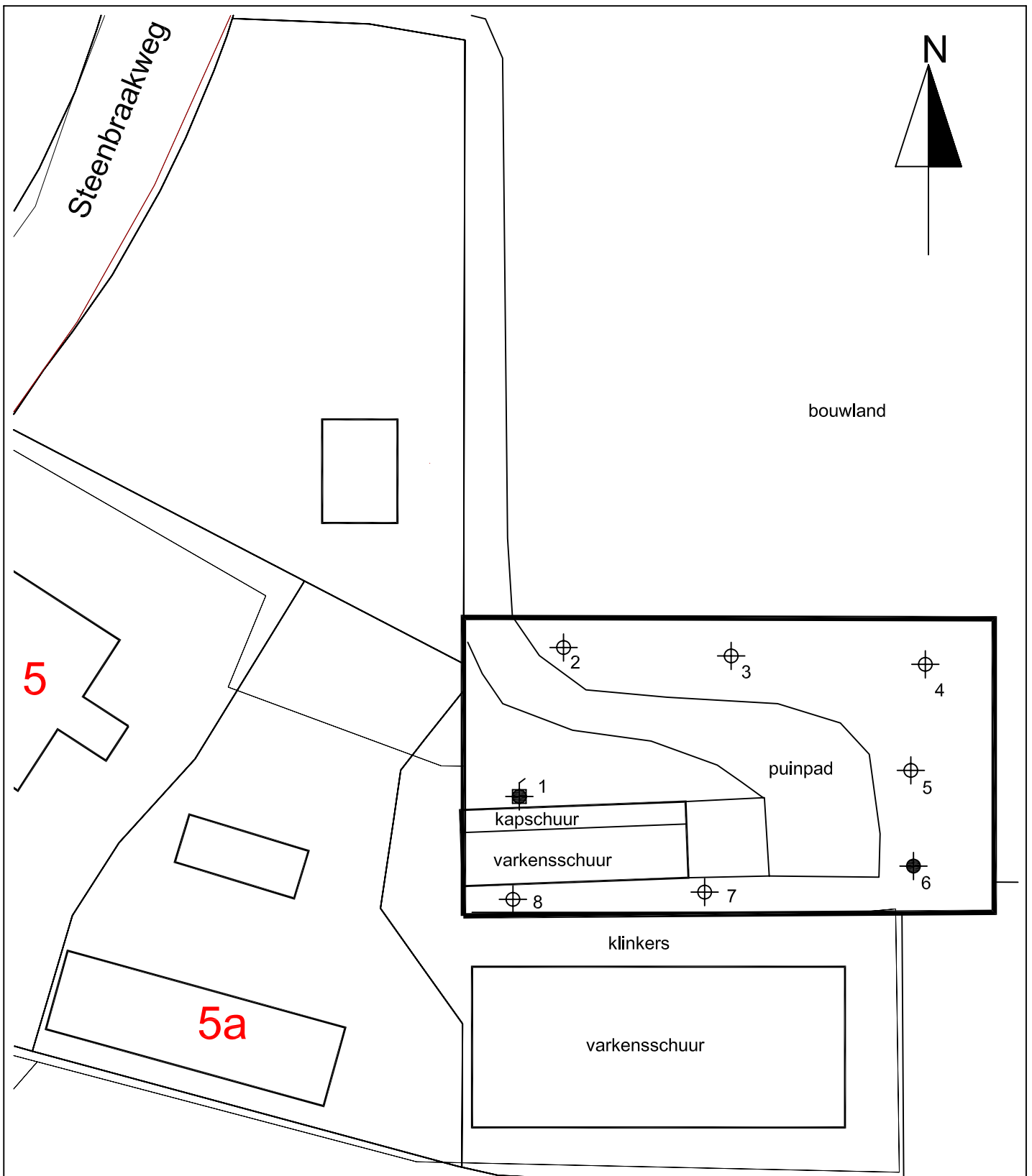

<p><b>bebouwd gebied</b></p> <p>a huizenblok, groot gebouw b huizen c hoogbouw d kas</p> <p><b>wegen</b></p> <p>autosnelweg hoofdweg met gescheiden rijbanen hoofdweg regionale weg met gescheiden rijbanen regionale weg lokale weg met gescheiden rijbanen lokale weg weg met loose of slechte verharding onverharde weg straat/overige weg wandelgebied fietspad pad, voetpad weg in aanleg weg in ontwerp</p> <p>viaduct tunnel vaste brug bewegbare brug brug op pijlers</p>	<p><b>spoorwegen</b></p> <p>spoorweg: enkelspoor spoorweg: dubbelspoor spoorweg: driesporig spoorweg: viersporig a station b laadperron tram a metro bovengronds b metrostation</p> <p><b>hydrografie</b></p> <p>waterloop: smaller dan 3 m waterloop: 3-6 m breed waterloop: breder dan 6 m</p> <p>a schutsluis b brug c vonder d koedam a grondduiker b stuw c duiker d sluis</p> <p><b>bodemgebruik</b></p> <p>a weide met sloten b bouwland met greppels c boomgaard d fruitkwekerij e boomkwekerij f weide met populieren g loofbos h naaldbos i gemengd bos j griend k heide l zand m dras en riet n heg en houtwal</p>	<p><b>overige symbolen</b></p> <p>a kerk, moskee b toren, hoge koepel c kerk, moskee met toren d markant object e watertoren f vuurtoren</p> <p>a gemeentehuis b postkantoor c politiebureau d wegwijzer a kapel b kruis c vlampijp d telescoop a windmolen b watermolen c windmolentje d windturbine a olijepompinstallatie b seinmast c zendmast a hunebed b monument c poldergermaal a begraafplaats b boom c paal d opslagtank a kampeerterrain b sportcomplex c ziekenhuis schietbaan afrastrering hoogspanningsleiding met mast muur geluidswering</p>
---	---	--

BIJLAGE 1<sup>c</sup>

**SITUATIETEKENING MET MONSTERNAMEPUNTEN**



Legenda

-  ondiepe boring
-  diepe boring
-  peilbuis
-  grens onderzoekslocatie







Situatietekening met monsternamepunten



Verkennend bodemonderzoek Steenbraakweg 5 Groenlo	Projectnr.:	Schaal : 1 : 500
	13258	Getekend : HBR
		Datum : 30-09-2013
		BIJLAGE:
Milieutechniek Rouwmaat Groenlo bv Postbus 74, 7140 AB Den Sliem 93, 7141 XH Groenlo Telefoonnr. 0544 - 474040 Faxnr. 0544 - 474059		1C





**BIJLAGE 2**

**BOORBESCHRIJVINGEN**

*Betekenis van afkortingen*

G/g	: grind/grindig	
Z/z	: zand/zandig	
L/s	: leem/siltig	
K/k	: klei/kleilig	
V/h	: veen/humeus	
m	: mineraal arm	
	Overig	

O/o	: Olie	
P/p	: Puin	
T/t	: Stoeptegels	

Blinde buis	:	
Filter	:	
Grondwaterst.	:	
Aanvullingen	:	

Ongeroerd monster : 

Geroerd monster : 

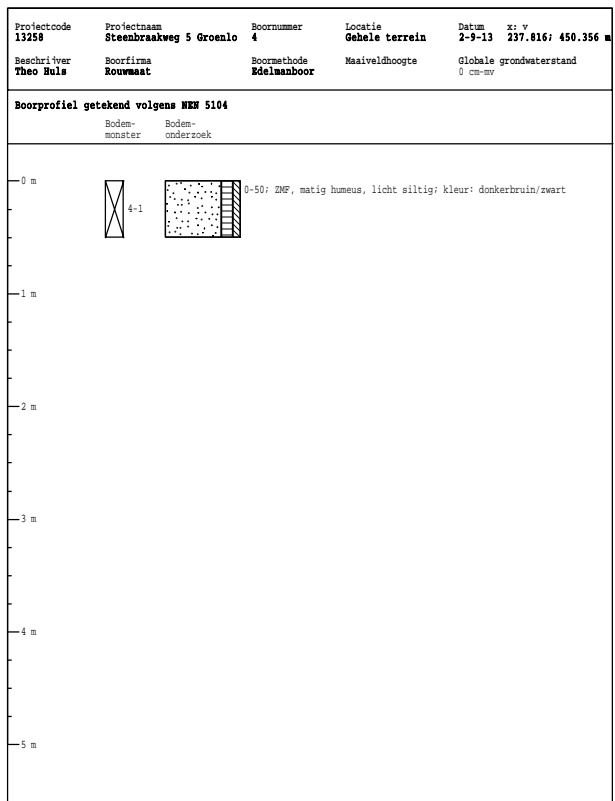
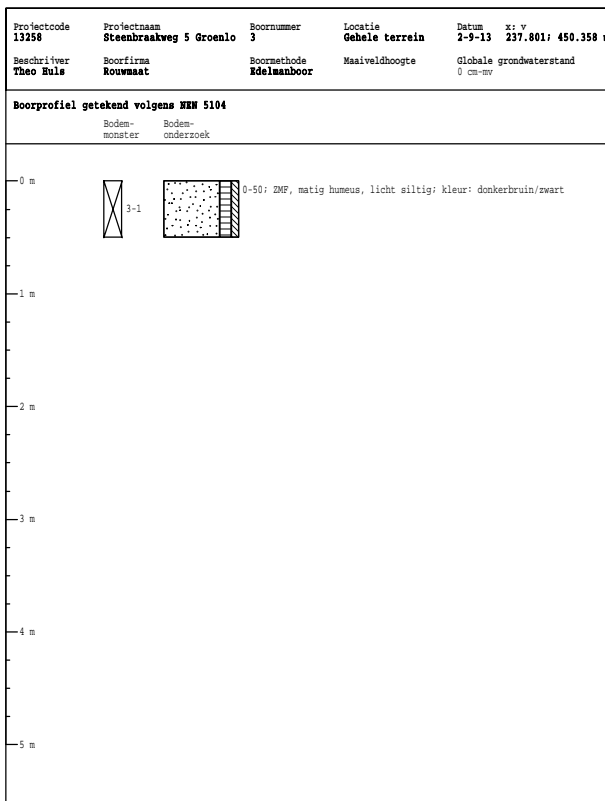
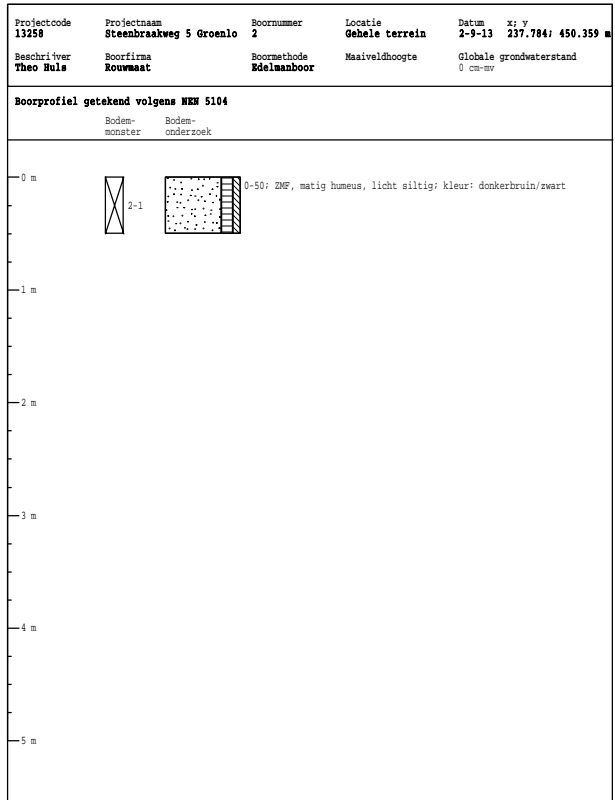
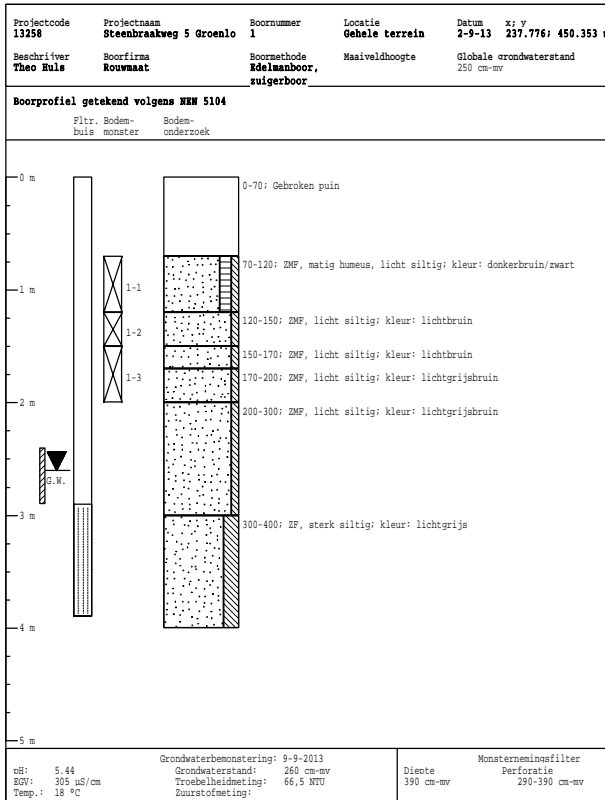

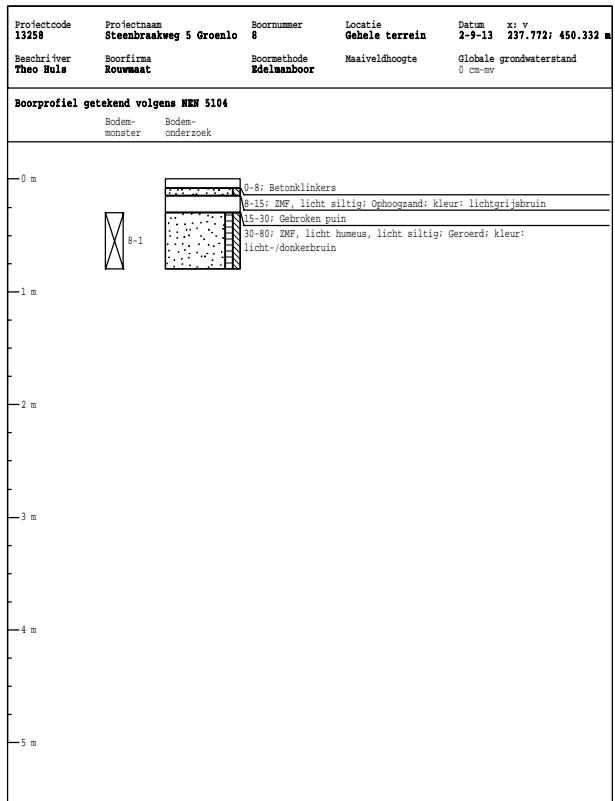
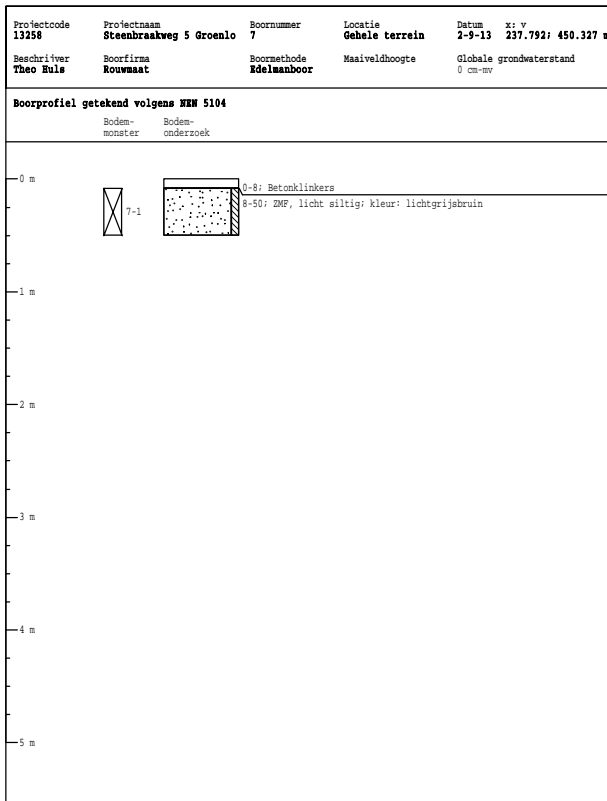
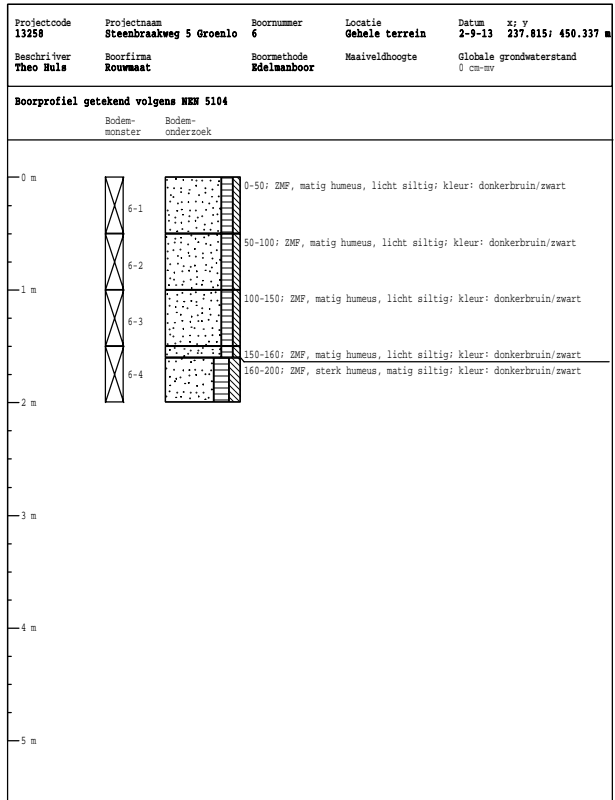
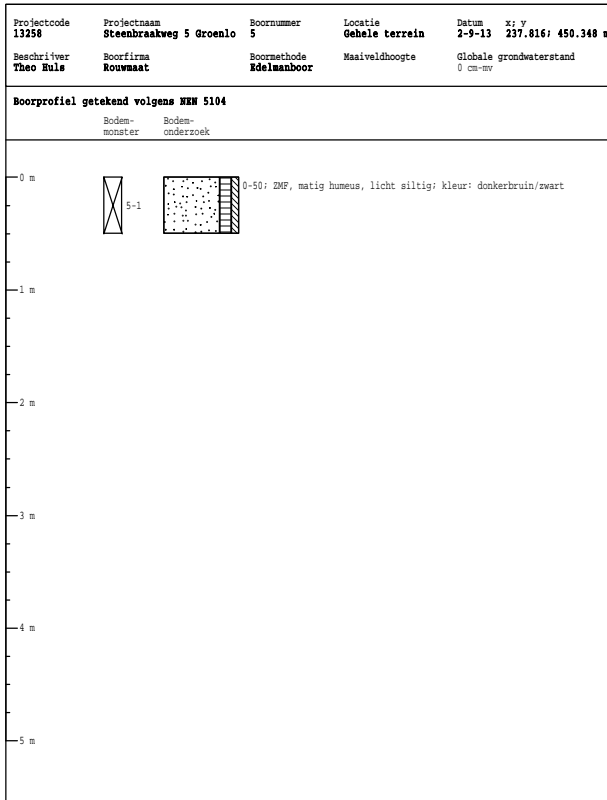

**BIJLAGE 3**

**ANALYSERAPPORTEN GROND**





## Analysecertificaat

Uw project/verslagnummer	13258	Certificaatnummer/Versie	2013112725/1
Uw projectnaam	Steenbraakweg 5 Groenlo	Startdatum	03-09-2013
Uw ordernummer		Rapportagedatum	06-09-2013/14:36
Datum monstername	02-09-2013	Bijlage	A, B, C
Monsternemer		Pagina	1/2
Monstermatrix	Grond; Grond (AS3000)		

Analyse	Eenheid	1	2
<b>Voorbehandeling</b>			
Cryogeen malen AS3000		Uitgevoerd	Uitgevoerd
<b>Bodemkundige analyses</b>			
S Droge stof	% (m/m)	92.5	88.9
S Organische stof	% (m/m) ds	3.3	2.0
Q Gloeirest	% (m/m) ds	96.5	97.8
S Korrelgrootte < 2 µm (Lutum)	% (m/m) ds	3.6	2.9
<b>Metalen</b>			
S Barium (Ba)	mg/kg ds	<20	<20
S Cadmium (Cd)	mg/kg ds	<0.20	<0.20
S Kobalt (Co)	mg/kg ds	<3.0	<3.0
S Koper (Cu)	mg/kg ds	12	<5.0
S Kwik (Hg)	mg/kg ds	0.061	0.065
S Molybdeen (Mo)	mg/kg ds	<1.5	<1.5
S Nikkel (Ni)	mg/kg ds	<4.0	<4.0
S Lood (Pb)	mg/kg ds	15	11
S Zink (Zn)	mg/kg ds	41	<20
<b>Minerale olie</b>			
Minerale olie (C10-C12)	mg/kg ds	<3.0	<3.0
Minerale olie (C12-C16)	mg/kg ds	<5.0	<5.0
Minerale olie (C16-C21)	mg/kg ds	<5.0	<5.0
Minerale olie (C21-C30)	mg/kg ds	<11	<11
Minerale olie (C30-C35)	mg/kg ds	6.3	<5.0
Minerale olie (C35-C40)	mg/kg ds	<6.0	<6.0
S Minerale olie totaal (C10-C40)	mg/kg ds	<35	<35
<b>Polychloorbifenylen, PCB</b>			
S PCB 28	mg/kg ds	<0.0010	<0.0010
S PCB 52	mg/kg ds	<0.0010	<0.0010
S PCB 101	mg/kg ds	<0.0010	<0.0010
S PCB 118	mg/kg ds	<0.0010	<0.0010

### Nr. Monsteromschrijving

- 1 2-1, 3-1, 4-1, 5-1, 6-1, 7-1, 8-1>M1  
 2 1-1, 1-2, 1-3, 6-2, 6-3, 6-4>M2

Analytico-nr.

7749666

7749667

Q: door RvA geaccrediteerde verrichting

A: AP04 erkende verrichting

S: AS 3000 erkende verrichting

Dit certificaat mag uitsluitend in zijn geheel worden gereproduceerd.

Eurofins Analytico B.V.

Gildeweg 44-46  
 3771 NB Barneveld  
 P.O. Box 459  
 3770 AL Barneveld NL

Tel. +31 (0)34 242 63 00  
 Fax +31 (0)34 242 63 99  
 E-mail info-env@eurofins.nl  
 Site www.eurofins.nl

BNP Paribas S.A. 227 9245 25  
 VAT/BTW No. NL 8043.14.883.B01  
 KvK No. 09088623  
 IBAN: NL71BNP0227924525  
 BIC: BNPANL2A

Eurofins Analytico B.V. is erkend door het Vlaamse Gewest (OVAM en Dep. LNE), het Brusselse Gewest (BIM), het Waalse Gewest (DGRNE-OWD) en door de overheden van Frankrijk en Luxemburg (MEV).





## Analysecertificaat

Uw project/verslagnummer	13258	Certificaatnummer/Versie	2013112725/1
Uw projectnaam	Steenbraakweg 5 Groenlo	Startdatum	03-09-2013
Uw ordernummer		Rapportagedatum	06-09-2013/14:36
Datum monstername	02-09-2013	Bijlage	A, B, C
Monsternemer		Pagina	2/2
Monstermatrix	Grond; Grond (AS3000)		

Analyse	Eenheid	1	2
S PCB 138	mg/kg ds	<0.0010	<0.0010
S PCB 153	mg/kg ds	<0.0010	<0.0010
S PCB 180	mg/kg ds	<0.0010	<0.0010
S PCB (som 7) (factor 0,7)	mg/kg ds	0.0049 <sup>1)</sup>	0.0049 <sup>1)</sup>
<b>Polycyclische Aromatische Koolwaterstoffen, PAK</b>			
S Naftaleen	mg/kg ds	<0.050	<0.050
S Fenanthreen	mg/kg ds	<0.050	<0.050
S Anthraceen	mg/kg ds	<0.050	<0.050
S Fluorantheen	mg/kg ds	<0.050	<0.050
S Benzo(a)anthraceen	mg/kg ds	<0.050	<0.050
S Chryseen	mg/kg ds	<0.050	<0.050
S Benzo(k)fluorantheen	mg/kg ds	<0.050	<0.050
S Benzo(a)pyreen	mg/kg ds	<0.050	<0.050
S Benzo(ghi)peryleen	mg/kg ds	<0.050	<0.050
S Indeno(123-cd)pyreen	mg/kg ds	<0.050	<0.050
S PAK VROM (10) (factor 0,7)	mg/kg ds	0.35 <sup>1)</sup>	0.35 <sup>1)</sup>

### Nr. Monsteromschrijving

- 1 2-1, 3-1, 4-1, 5-1, 6-1, 7-1, 8-1>M1  
 2 1-1, 1-2, 1-3, 6-2, 6-3, 6-4>M2

Analytico-nr.

7749666

7749667

Eurofins Analytico B.V.



Q: door RvA geaccrediteerde verrichting

A: AP04 erkende verrichting

S: AS 3000 erkende verrichting

Dit certificaat mag uitsluitend in zijn geheel worden gereproduceerd.

Akkoord  
Pr.coörd.

VA



TESTEN  
RvA L010

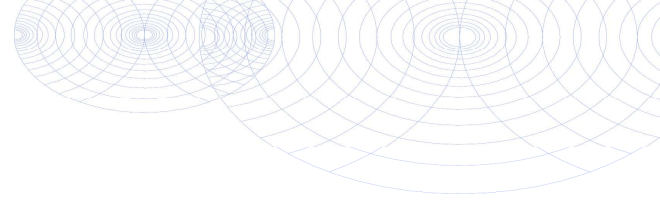

**Bijlage (A) met deelmonsterinformatie behorende bij analysecertificaat 2013112725/1**

Pagina 1/1

Analytico-nr.	Boornr	Omschrijving	Van	Tot	Barcode	Monsteromschrijving
7749666	4	4-1	0	50	0530028712	2-1, 3-1, 4-1, 5-1, 6-1, 7-1, 8-
7749666	5	5-1	0	50	0530028700	
7749666	6	6-1	0	50	0530028703	
7749666	7	7-1	8	50	0530028711	
7749666	8	8-1	30	80	0530028710	
7749666	2	2-1	0	50	0530028701	
7749666	3	3-1	0	50	0530028704	
7749667	1	1-1	70	120	0530028713	1-1, 1-2, 1-3, 6-2, 6-3, 6-4>M2
7749667	1	1-2	120	150	0530028709	
7749667	1	1-3	150	200	0530028705	
7749667	6	6-2	50	100	0530028699	
7749667	6	6-3	100	150	0530028707	
7749667	6	6-4	150	200	0530028708	



**Eurofins Analytico B.V.**

Gildeweg 44-46  
 3771 NB Barneveld  
 P.O. Box 459  
 3770 AL Barneveld NL  
 Tel. +31 (0)34 242 63 00  
 Fax +31 (0)34 242 63 99  
 E-mail info-env@eurofins.nl  
 Site www.eurofins.nl

BNP Paribas S.A. 227 9245 25  
 VAT/BTW No. NL 8043.14.883.B01  
 KvK No. 09088623  
 IBAN: NL71BNP0227924525  
 BIC: BNPANL2A

Eurofins Analytico B.V. is erkend door het Vlaamse Gewest (OVAM en Dep. LNE), het Brusselse Gewest (BIM), het Waalse Gewest (DGRNE-OWD) en door de overheden van Frankrijk en Luxemburg (MEV).

**Bijlage (B) met opmerkingen behorende bij analysecertificaat 2013112725/1**

Pagina 1/1

**Opmerking 1)**De toetswaarde van de som is gelijk aan de sommatie van  $0,7 \cdot R_G$ **Eurofins Analytico B.V.**

Gildeweg 44-46      Tel. +31 (0)34 242 63 00  
3771 NB Barneveld      Fax +31 (0)34 242 63 99  
P.O. Box 459      E-mail [info-env@eurofins.nl](mailto:info-env@eurofins.nl)  
3770 AL Barneveld NL      Site [www.eurofins.nl](http://www.eurofins.nl)

BNP Paribas S.A. 227 9245 25  
VAT/BTW No. NL 8043.14.883.B01  
KvK No. 09088623  
IBAN: NL71BNPA0227924525  
BIC: BNPANL2A

Eurofins Analytico B.V. is erkend door het Vlaamse Gewest (OVAM en Dep. LNE), het Brusselse Gewest (BIM), het Waalse Gewest (DGRNE-OWD) en door de overheden van Frankrijk en Luxemburg (MEV).



**Bijlage (C) met methodeverwijzingen behorende bij analysecertificaat 2013112725/1**

Pagina 1/1

Analyse	Methode	Techniek	Referentiemethode
Cryogeen malen AS3000	W0106	Voorbehandeling	Cf. AS3000
Droge Stof	W0104	Gravimetrie	Cf. pb 3010-2 en Gw. NEN-ISO 11465
Organische stof/Gloeirest	W0109	Gravimetrie	Cf. pb 3010-3 en cf. NEN 5754
Korrelgrootte < 2 µm (Lutum)	W0173	Sedimentatie	Cf. pb 3010-4 en cf. NEN 5753
Barium (Ba)	W0423	ICP-MS	Cf. pb 3010-5 en cf. NEN-EN-ISO 17294-2
Cadmium (Cd)	W0423	ICP-MS	Cf. pb 3010-5 en cf. NEN-EN-ISO 17294-2
Kobalt (Co)	W0423	ICP-MS	Cf. pb 3010-5 en cf. NEN-EN-ISO 17294-2
Koper (Cu)	W0423	ICP-MS	Cf. pb 3010-5 en cf. NEN-EN-ISO 17294-2
Kwik (Hg)	W0423	ICP-MS	Cf. pb 3010-5 en cf. NEN-EN-ISO 17294-2
Molybdeen (Mo)	W0423	ICP-MS	Cf. pb 3010-5 en cf. NEN-EN-ISO 17294-2
Nikkel (Ni)	W0423	ICP-MS	Cf. pb 3010-5 en cf. NEN-EN-ISO 17294-2
Lood (Pb)	W0423	ICP-MS	Cf. pb 3010-5 en cf. NEN-EN-ISO 17294-2
Zink (Zn)	W0423	ICP-MS	Cf. pb 3010-5 en cf. NEN-EN-ISO 17294-2
Minerale Olie (GC)	W0202	GC-FID	Cf. pb 3010-7 en cf. NEN 6978
Polychloorbifenylen (PCB)	W0271	GC-MS	Cf. pb 3010-8 en gw. NEN 6980
PAK som AS3000/AP04	W0271	GC-MS	Cf. pb. 3010-6 en gw. NEN-ISO 18287
PAK (VROM)	W0271	GC-MS	Cf. pb. 3010-6 en gw. NEN-ISO 18287



**Eurofins Analytico B.V.**

Gildeweg 44-46  
3771 NB Barneveld  
P.O. Box 459  
3770 AL Barneveld NL

Tel. +31 (0)34 242 63 00  
Fax +31 (0)34 242 63 99  
E-mail [info-env@eurofins.nl](mailto:info-env@eurofins.nl)  
Site [www.eurofins.nl](http://www.eurofins.nl)

BNP Paribas S.A. 227 9245 25  
VAT/BTW No. NL 8043.14.883.B01  
KvK No. 09088623  
IBAN: NL71BNP0227924525  
BIC: BNPANL2A

Eurofins Analytico B.V. is erkend door het Vlaamse Gewest (OVAM en Dep. LNE), het Brusselse Gewest (BIM), het Waalse Gewest (DGRNE-OWD) en door de overheden van Frankrijk en Luxemburg (MEV).

**BIJLAGE 4**

**ANALYSERAPPORTEN GRONDWATER**



## Analysecertificaat

Uw project/verslagnummer 13258  
 Uw projectnaam Steenbraakweg 5 Groenlo  
 Uw ordernummer  
 Datum monstername 09-09-2013  
 Monsternemer  
 Monstermatrix Water; Water (AS3000)

Certificaatnummer/Versie 2013116176/1  
 Startdatum 10-09-2013  
 Rapportagedatum 12-09-2013/12:20  
 Bijlage A, B, C  
 Pagina 1/2

Analyse	Eenheid	1
<b>Metalen</b>		
S Barium (Ba)	µg/L	190
S Cadmium (Cd)	µg/L	<0.20
S Kobalt (Co)	µg/L	<2.0
S Koper (Cu)	µg/L	10
S Kwik (Hg)	µg/L	<0.050
S Molybdeen (Mo)	µg/L	<2.0
S Nikkel (Ni)	µg/L	<3.0
S Lood (Pb)	µg/L	<2.0
S Zink (Zn)	µg/L	80
<b>Vluchtige Aromatische Koolwaterstoffen</b>		
S Benzeen	µg/L	<0.20
S Toluene	µg/L	<0.20
S Ethylbenzeen	µg/L	<0.20
S o-Xyleen	µg/L	<0.10
S m, p-Xyleen	µg/L	<0.20
S Xylenen (som) factor 0,7	µg/L	0.21 <sup>1)</sup>
BTEX (som)	µg/L	<0.90
S Naftaleen	µg/L	<0.050
S Styreen	µg/L	<0.20
<b>Vluchtige organische halogeenkoolwaterstoffen</b>		
S Dichloormethaan	µg/L	<0.20
S Trichloormethaan	µg/L	<0.20
S Tetrachloormethaan	µg/L	<0.10
S Trichlooretheen	µg/L	<0.20
S Tetrachlooretheen	µg/L	<0.10
S 1,1-Dichloorethaan	µg/L	<0.20
S 1,2-Dichloorethaan	µg/L	<0.20
S 1,1,1-Trichloorethaan	µg/L	<0.10
S 1,1,2-Trichloorethaan	µg/L	<0.10
S cis 1,2-Dichlooretheen	µg/L	<0.10

Nr. **Monsteromschrijving**  
 1 1

Analytico-nr.  
 7762331

Q: door RvA geaccrediteerde verrichting  
 A: AP04 erkende verrichting  
 S: AS 3000 erkende verrichting

Dit certificaat mag uitsluitend in zijn geheel worden gereproduceerd.

Eurofins Analytico B.V.

Gildeweg 44-46  
 3771 NB Barneveld  
 P.O. Box 459  
 3770 AL Barneveld NL  
 Tel. +31 (0)34 242 63 00  
 Fax +31 (0)34 242 63 99  
 E-mail info-env@eurofins.nl  
 Site www.eurofins.nl

BNP Paribas S.A. 227 9245 25  
 VAT/BTW No. NL 8043.14.883.B01  
 KvK No. 09088623  
 IBAN: NL71BNP0227924525  
 BIC: BNPANL2A

Eurofins Analytico B.V. is erkend door het Vlaamse Gewest (OVAM en Dep. LNE), het Brusselse Gewest (BIM), het Waalse Gewest (DGRNE-OWD) en door de overheden van Frankrijk en Luxemburg (MEV).





## Analysecertificaat

Uw project/verslagnummer 13258  
 Uw projectnaam Steenbraakweg 5 Groenlo  
 Uw ordernummer  
 Datum monstername 09-09-2013  
 Monsternemer  
 Monstermatrix Water; Water (AS3000)

Certificaatnummer/Versie 2013116176/1  
 Startdatum 10-09-2013  
 Rapportagedatum 12-09-2013/12:20  
 Bijlage A, B, C  
 Pagina 2/2

Analyse	Eenheid	1
S trans 1,2-Dichlooretheen	µg/L	<0.10
CKW (som)	µg/L	<1.6
S Tribroommethaan	µg/L	<0.20
S Vinylchloride	µg/L	<0.10
S 1,1-Dichlooretheen	µg/L	<0.10
S 1,2-Dichloorethenen (Som) factor 0,7	µg/L	0.14 <sup>1)</sup>
S 1,1-Dichloorpropaan	µg/L	<0.20
S 1,2-Dichloorpropaan	µg/L	<0.20
S 1,3-Dichloorpropaan	µg/L	<0.20
S Dichloorpropanen som factor 0.7	µg/L	0.42
<b>Minerale olie</b>		
Minerale olie (C10-C12)	µg/L	<4.0
Minerale olie (C12-C16)	µg/L	<7.0
Minerale olie (C16-C21)	µg/L	<8.0
Minerale olie (C21-C30)	µg/L	<15
Minerale olie (C30-C35)	µg/L	<8.0
Minerale olie (C35-C40)	µg/L	<8.0
S Minerale olie totaal (C10-C40)	µg/L	<50

Nr. **Monsteromschrijving**  
 1 1

Analytico-nr.  
 7762331

Eurofins Analytico B.V.



Q: door RvA geaccrediteerde verrichting  
 A: AP04 erkende verrichting  
 S: AS 3000 erkende verrichting

Dit certificaat mag uitsluitend in zijn geheel worden gereproduceerd.

Akkoord  
 Pr.coörd.



Gildeweg 44-46 Tel. +31 (0)34 242 63 00  
 3771 NB Barneveld Fax +31 (0)34 242 63 99  
 P.O. Box 459 E-mail info-env@eurofins.nl  
 3770 AL Barneveld NL Site www.eurofins.nl

BNP Paribas S.A. 227 9245 25  
 VAT/BTW No. NL 8043.14.883.B01  
 KvK No. 09088623  
 IBAN: NL71BNP0227924525  
 BIC: BNPANL2A

Eurofins Analytico B.V. is erkend door het Vlaamse Gewest (OVAM en Dep. LNE), het Brusselse Gewest (BIM), het Waalse Gewest (DGRNE-OWD) en door de overheden van Frankrijk en Luxemburg (MEV).





**Bijlage (A) met deelmonsterinformatie behorende bij analysecertificaat 2013116176/1**

Analytico-nr.	Boornr	Omschrijving	Van	Tot	Barcode	Monsteromschrijving
7762331	1	1-2	290	390	0700544634	1
7762331	1	1	290	390	0680019388	
7762331	1	1-1	290	390	0680019395	



**Eurofins Analytico B.V.**

Gildeweg 44-46  
 3771 NB Barneveld  
 P.O. Box 459  
 3770 AL Barneveld NL

Tel. +31 (0)34 242 63 00  
 Fax +31 (0)34 242 63 99  
 E-mail [info-env@eurofins.nl](mailto:info-env@eurofins.nl)  
 Site [www.eurofins.nl](http://www.eurofins.nl)

BNP Paribas S.A. 227 9245 25  
 VAT/BTW No. NL 8043.14.883.B01  
 KvK No. 09088623  
 IBAN: NL71BNPA0227924525  
 BIC: BNPANL2A

Eurofins Analytico B.V. is erkend door het Vlaamse Gewest (OVAM en Dep. LNE), het Brusselse Gewest (BIM), het Waalse Gewest (DGRNE-OWD) en door de overheden van Frankrijk en Luxemburg (MEV).

**Bijlage (B) met opmerkingen behorende bij analysecertificaat 2013116176/1**

Pagina 1/1

**Opmerking 1)**De toetswaarde van de som is gelijk aan de sommatie van  $0,7 \cdot R_G$ **Eurofins Analytico B.V.**

Gildeweg 44-46      Tel. +31 (0)34 242 63 00  
3771 NB Barneveld      Fax +31 (0)34 242 63 99  
P.O. Box 459      E-mail [info-env@eurofins.nl](mailto:info-env@eurofins.nl)  
3770 AL Barneveld NL      Site [www.eurofins.nl](http://www.eurofins.nl)

BNP Paribas S.A. 227 9245 25  
VAT/BTW No. NL 8043.14.883.B01  
KvK No. 09088623  
IBAN: NL71BNPA0227924525  
BIC: BNPANL2A

Eurofins Analytico B.V. is erkend door het Vlaamse Gewest (OVAM en Dep. LNE), het Brusselse Gewest (BIM), het Waalse Gewest (DGRNE-OWD) en door de overheden van Frankrijk en Luxemburg (MEV).



**Bijlage (C) met methodeverwijzingen behorende bij analysecertificaat 2013116176/1**

Pagina 1/1

Analyse	Methode	Techniek	Referentiemethode
Aromaten (BTEXN)	W0254	HS-GC-MS	Cf. pb 3130-1
Barium (Ba)	W0421	ICP-MS	Cf. pb 3110-3 en cf. NEN-EN-ISO 17294-2
Cadmium (Cd)	W0421	ICP-MS	Cf. pb 3110-3 en cf. NEN-EN-ISO 17294-2
Kobalt (Co)	W0421	ICP-MS	Cf. pb 3110-3 en cf. NEN-EN-ISO 17294-2
Koper (Cu)	W0421	ICP-MS	Cf. pb 3110-3 en cf. NEN-EN-ISO 17294-2
Kwik (Hg)	W0421	ICP-MS	Cf. pb 3110-3 en cf. NEN-EN-ISO 17294-2
Molybdeen (Mo)	W0421	ICP-MS	Cf. pb 3110-3 en cf. NEN-EN-ISO 17294-2
Nikkel (Ni)	W0421	ICP-MS	Cf. pb 3110-3 en cf. NEN-EN-ISO 17294-2
Lood (Pb)	W0421	ICP-MS	Cf. pb 3110-3 en cf. NEN-EN-ISO 17294-2
Zink (Zn)	W0421	ICP-MS	Cf. pb 3110-3 en cf. NEN-EN-ISO 17294-2
Xylenen som AS3000	W0254	HS-GC-MS	Cf. pb 3130-1
Styreen	W0254	HS-GC-MS	Cf. pb 3130-1
VOCL (11)	W0254	HS-GC-MS	Cf. pb 3130-1
tribroommethaan	W0254	HS-GC-MS	Cf. pb 3130-1
CKW : Vinylchloride	W0254	HS-GC-MS	Cf. pb 3130-1
CKW : 1,1-Dichlooretheen HS	W0254	HS-GC-MS	Cf. pb 3130-1
DiClEtheen som AS3000	W0254	HS-GC-MS	Cf. pb 3130-1
1,1-dichloorpropaan	W0254	HS-GC-MS	Cf. pb 3130-1
1,2-Dichloorpropaan	W0254	HS-GC-MS	Cf. pb 3130-1
1,3-dichloorpropaan	W0254	HS-GC-MS	Cf. pb 3130-1
DiChlprop. som AS300	W0254	HS-GC-MS	Cf. pb 3130-2 en gw. NEN EN ISO 15680
Minerale Olie (GC)	W0215	LVI-GC-FID	Cf. pb 3110-5



Eurofins Analytico B.V.

Gildeweg 44-46  
3771 NB Barneveld  
P.O. Box 459  
3770 AL Barneveld NL

Tel. +31 (0)34 242 63 00  
Fax +31 (0)34 242 63 99  
E-mail info-env@eurofins.nl  
Site www.eurofins.nl

BNP Paribas S.A. 227 9245 25  
VAT/BTW No. NL 8043.14.883.B01  
KvK No. 09088623  
IBAN: NL71BNP0227924525  
BIC: BNPANL2A

Eurofins Analytico B.V. is erkend door het Vlaamse Gewest (OVAM en Dep. LNE), het Brusselse Gewest (BIM), het Waalse Gewest (DGRNE-OWD) en door de overheden van Frankrijk en Luxemburg (MEV).

**BIJLAGE 5**

**TOETSINGSTABELLEN**

In de onderstaande tabellen worden de geanalyseerde concentraties aangegeven. De achtergrond-, toetsings- en interventiewaarden van de grond hebben betrekking op een bodem met bepaalde organische stof- en lutumpercentages zoals deze in de tabellen zijn gepresenteerd.

Verbinding	Grondmonster			
	M1 (mg/kg.ds)	AW	½(AW+I)	I
Organische stof (% d.s.)	3,3			
Lutum (% d.s.)	3,6			
<b>Droge stof</b>				
Droge stof (% d.s.)	92,5			
<b>Metalen</b>				
Barium	<20 -			
Cadmium	<0,2 -	0,38	4,28	8,19
Kobalt	<3 -	5,01	34,3	63,5
Koper	12 -	21,3	61,1	101
Kwik	0,061 -	0,11	-	-
Lood	15 -	33,5	194	355
Molybdeen	<1,5 -	<d	95,0	190
Nikkel	<4 -	13,6	26,2	38,9
Zink	41 -	65,8	202	338
<b>PAK</b>				
Naftaleen	<0,05 -			
Anthraceen	<0,05 -			
Fenanthreen	<0,05 -			
Fluorantheen	<0,05 -			
Benzo(a)anthraceen	<0,05 -			
Chryseen	<0,05 -			
Benzo(a)pyreen	<0,05 -			
Benzo(g,h,i)peryleen	<0,05 -			
Benzo(k)fluorantheen	<0,05 -			
Indeno-(1,2,3-c,d)pyreen	<0,05 -			
PAK (10) (0.7 factor)	0,35 -	1,50	20,8	40,0
<b>Polychloorbifenylen (PCB)</b>				
PCB 52	<0,001 -			
PCB 28	<0,001 -			
PCB 101	<0,001 -			
PCB 118	<0,001 -			
PCB 138	<0,001 -			
PCB 153	<0,001 -			
PCB 180	<0,001 -			
PCB (7) (som, 0.7 factor)	0,0049 -	0,0066	0,17	0,33
<b>Minerale olie</b>				
Minerale olie C10-C12	<3 -			
Minerale olie C12-C16	<5 -			
Minerale olie C16-C21	<5 -			
Minerale olie C21-C30	<11 -			
Minerale olie C30-C35	6,3			
Minerale olie C35-C40	<6 -			
Minerale olie totaal	<35 -	62,7	856	1650

M1: 2-1,3-1,4-1,5-1,6-1,7-1,8-1 (0-80 cm-mv)

Betekenis van de tekens en afkortingen:

Blanco: geen toetsingswaarde vastgesteld, i: indicatieve norm, !: overschrijding echter niet alle normen bekend,

-\*: separate gehalten zijn onder achtergrondwaarde of detectiegrens,

-: onder achtergrondwaarde of detectiegrens, +: tussen achtergrondwaarde en ½(AW+I),

++: tussen ½(AW+I) en interventiewaarde, +++: boven interventiewaarde, n.b.: niet bepaald.

Verbinding	M2 (mg/kg.ds)	Grondmonster		
		AW	½(AW+I)	I
Organische stof (% d.s.)	2			
Lutum (% d.s.)	2,9			
<b>Droge stof</b>				
Droge stof (% d.s.)	88,9			
<b>Metalen</b>				
Barium	<20 -			
Cadmium	<0,2 -	0,35	4,00	7,66
Kobalt	<3 -	4,69	32,0	59,4
Koper	<5 -	19,9	57,3	94,7
Kwik	0,065 -	0,11	-	-
Lood	11 -	32,3	187	342
Molybdeen	<1,5 -	<d	95,0	190
Nikkel	<4 -	12,9	24,9	36,9
Zink	<20 -	61,7	190	317
<b>PAK</b>				
Naftaleen	<0,05 -			
Anthraceen	<0,05 -			
Fenanthreen	<0,05 -			
Fluorantheen	<0,05 -			
Benzo(a)anthraceen	<0,05 -			
Chryseen	<0,05 -			
Benzo(a)pyreen	<0,05 -			
Benzo(g,h,i)peryleen	<0,05 -			
Benzo(k)fluorantheen	<0,05 -			
Indeno-(1,2,3-c,d)pyreen	<0,05 -			
PAK (10) (0.7 factor)	0,35 -	1,50	20,8	40,0
<b>Polychloorbifenylen (PCB)</b>				
PCB 52	<0,001 -			
PCB 28	<0,001 -			
PCB 101	<0,001 -			
PCB 118	<0,001 -			
PCB 138	<0,001 -			
PCB 153	<0,001 -			
PCB 180	<0,001 -			
PCB (7) (som, 0.7 factor)	0,0049 -*	0,0040	0,10	0,20
<b>Minerale olie</b>				
Minerale olie C10-C12	<3 -			
Minerale olie C12-C16	<5 -			
Minerale olie C16-C21	<5 -			
Minerale olie C21-C30	<11 -			
Minerale olie C30-C35	<5 -			
Minerale olie C35-C40	<6 -			
Minerale olie totaal	<35 -	38,0	519	1000

M2: 1-1,1-2,1-3,6-2,6-3,6-4 (50-200 cm-mv)

Betekenis van de tekens en afkortingen:

Blanco: geen toetsingswaarde vastgesteld, i: indicatieve norm, !: overschrijding echter niet alle normen bekend,

-\*: separate gehalten zijn onder achtergrondwaarde of detectiegrens,

-: onder achtergrondwaarde of detectiegrens, +: tussen achtergrondwaarde en ½(AW+I),

++: tussen ½(AW+I) en interventiewaarde, +++: boven interventiewaarde, n.b.: niet bepaald.

Verbinding	Grondwatermonster			
	1 (µg/liter)	S	½(S+I)	I
<b>Metalen</b>				
Barium	190 +	50,0	338	625
Cadmium	<0,2 -	0,40	3,20	6,00
Kobalt	<2 -	20,0	60,0	100,0
Koper	10 -	15,0	45,0	75,0
Kwik	<0,05 -	0,050	0,18	0,30
Lood	<2 -	15,0	45,0	75,0
Molybdeen	<2 -	5,00	153	300
Nikkel	<3 -	15,0	45,0	75,0
Zink	80 +	65,0	433	800
<b>Vluchtige aromaten</b>				
Benzeen	<0,2 -	0,20	15,1	30,0
Tolueen	<0,2 -	7,00	504	1000
Ethylbenzeen	<0,2 -	4,00	77,0	150
o-xyleen	<0,1 -			
p- en m-xyleen	<0,2 -			
Xylenen (som, 0.7 factor)	0,21 -*	0,20	35,1	70,0
BTEX (som)	<0,9 -			
Styreen (Vinylbenzeen)	<0,2 -	6,00	153	300
<b>PAK</b>				
Naftaleen	<0,05 -	0,0100	35,0	70,0
<b>Gehalogeneerde koolwaterstoffen</b>				
1,1-Dichloorethaan	<0,2 -	7,00	454	900
1,2-Dichloorethaan	<0,2 -	7,00	204	400
1,1-Dichlooretheen	<0,1 -	0,0100	5,01	10,00
cis-1,2-Dichlooretheen	<0,1 -			
trans-1,2-Dichlooretheen	<0,1 -			
Dichloormethaan	<0,2 -	0,0100	500	1000
1,2-Dichloorethenen (som, 0.7 factor)	0,14 -*	0,0100	10,0	20,0
1,1-Dichloorpropaan	<0,2 -			
1,2-Dichloorpropaan	<0,2 -			
1,3-Dichloorpropaan	<0,2 -			
Dichloorpropanen (0,7 som, 1,1+1,2+1,3)	0,42 -	0,80	40,4	80,0
Tetrachlooretheen (Per)	<0,1 -	0,0100	20,0	40,0
CKW (som)	<1,6 -			
Tetrachloormethaan (Tetra)	<0,1 -	0,0100	5,01	10,00
1,1,1-Trichloorethaan	<0,1 -	0,0100	150	300
1,1,2-Trichloorethaan	<0,1 -	0,0100	65,0	130
Trichlooretheen (Tri)	<0,2 -	24,0	262	500
Trichloormethaan (Chloroform)	<0,2 -	6,00	203	400
Vinylchloride	<0,1 -	0,0100	2,51	5,00
Tribroommethaan (bromoform)	<0,2 -	-	315	630
<b>Minerale olie</b>				
Minerale olie C10-C12	<4 -			
Minerale olie C12-C16	<7 -			
Minerale olie C16-C21	<8 -			
Minerale olie C21-C30	<15 -			
Minerale olie C30-C35	<8 -			
Minerale olie C35-C40	<8 -			
Minerale olie totaal	<50 -	50,0	325	600

1: (290-390 cm-mv)

Betekenis van de tekens en afkortingen:

Blanco: geen toetsingswaarde vastgesteld, i: indicatieve norm, !: overschrijding echter niet alle normen bekend,

-\*: separate gehalten zijn onder streefwaarde of detectiegrens,

-: onder streefwaarde of detectiegrens, +: tussen streefwaarde en ½(S+I),

++: tussen ½(S+I) en interventiewaarde, +++: boven interventiewaarde, n.b.: niet bepaald.

**BIJLAGE 6**

**PROJECTFOTO'S**



*Afbeelding 1: Overzichtsfoto-1*



*Afbeelding 2: Overzichtsfoto-2*



**BIJLAGE 7**

**ONAFHANKELIJKHEIDSVERKLARING**

## ONAFHANKELIJKHEIDSVERKLARING

Projectnummer: 13258

Project 13-260 Bodemonderzoek Steenbraakweg 5 Groenlo

### **Eis AS SIKB 2000**

Degene die de kritische functie heeft, de opdrachtnemer, dient er aantoonbaar, transparant en controleerbaar voor zorg te dragen dat aan de eisen van het Besluit bodemkwaliteit is voldaan.

De veldwerkzaamheden zijn uitgevoerd conform de beoordelingsrichtlijn BRL-SIKB 2000, veldwerk bij milieuhygiënisch bodemonderzoek. Milieutechniek Rouwmaat B.V. is gecertificeerd en erkend onder het procescertificaat met het kenmerk VB-031 voor het uitvoeren van milieuhygiënisch bodemonderzoek conform deze beoordelingsrichtlijn. Het toepassingsgebied van dit certificaat betreft de BRL-SIKB protocollen 2001, 2002 en 2018.

Ik verklaar dat het veldwerk ten behoeve van bovengenoemd project onafhankelijk van de opdrachtgever is uitgevoerd conform de eisen van AS SIKB 2000 en de daarin genoemde NEN-normen.

Met vriendelijke groet,  
Milieutechniek Rouwmaat Groenlo B.V.



T.H. Huls  
Veldmedewerker



Datum: 16-04-13  
Formulier B.7.15 Onafhankelijkheidsverklaring versie 1, blad 1

## BIJLAGE 8

### Toegepaste normen (behalve voor laboratoriumonderzoek)

NEN 5104	Geotechniek	Classificatie van onverharde grondmonsters
NEN 5707	Asbest	Bodem- Inspectie, monsterneming en analyse van asbest in bodem
NVN 5709	Bodem	Monstervoorbehandeling voor de bepaling van organische en anorganische parameters in grond
NEN 5725	Bodem	Richtlijn voor het uitvoeren van vooronderzoek bij verkennend, orienterend en nader onderzoek
NEN 5740	Bodem	Onderzoeksstrategie bij verkennend bodemonderzoek
NPR 5741	Bodem	Boorsystemen en monsternemingstoestellen voor grond, sediment en grondwater, die worden toegepast bij bodemverontreinigingsonderzoek
NPR 6616	Water en slib	Routinebepaling van de pH
NEN 5742	Bodem	Monsterneming van grond en sediment t.b.v. de bepaling van metalen, anorganische verbindingen, matig vluchtige organische verbindingen en fysisch/chemische bodemkenmerken.
NEN 5743	Bodem	Monsterneming van grond en sediment t.b.v. de bepaling van vluchtige verbindingen.
NEN 5744	Bodem	Monsterneming van grondwater t.b.v. de bepaling van metalen, anorganische verbindingen, matig vluchtige organische verbindingen en fysisch/chemische eigenschappen.
NEN 5745	Bodem	Monsterneming van grondwater t.b.v. de bepaling van vluchtige verbindingen.
NEN 5120	Geotechniek	Bepaling van stijghoogten van grondwater door middel van peilbuizen .
NEN 5751	Bodem	Vorbereiding van het monster voor fysisch-chemische analyses
NEN 5733	Bodem	Bepaling van de korrelgrootte m.b.v. zeef en pipet
NEN 5766	Bodem	Plaatsing van peilbuizen ten behoeve van milieukundig bodemonderzoek
NEN 5861	Milieu	Procedures voor monsteroverdracht
NEN-EN-ISO 5667-3	Water	Bemonstering - Deel 3: Richtlijnen voor de conservering en behandeling van watermonsters
NEN 5897	Asbest	Monsterneming en analyse van asbest in onbewerkt bouw- en sloopafval en recyclinggranulaat
NEN-ISO 7888	Water	Bepaling van het elektrisch geleidingsvermogen
SIKB protocol 2001	Milieu	Plaatsen van handboringen en peilbuizen, maken van boorbeschrijvingen, nemen van grondmonsters en waterpassen
SIKB protocol 2002	Water	Het nemen van grondwatermonsters
SIKB protocol 2018	Asbest	Locatie-inspectie en monsterneming van asbest in bodem