Archeologische monumentenzorg in de gemeente Oost Gelre
Gemeente Oost Gelre

Archeologische landschappenkaart
RAAP-rapport 1757, kaartbijlage 1, blad 1, schaal 1:10.000

legenda

archeologische vindplaatsen

voor exacte locatie vindplaats bij clusters: zie coördinaten in catalogus

periode

- Nieuwe tijd
- Late Middeleeuwen
- Vroege Middeleeuwen
- Middeleeuwen algemeen
- Romeinse tijd
- IJzertijd
- Bronstijd
- Neolithicum
- Mesolithicum
- Paleolithicum
- onbekend
- eindperiode,vindplaatstype
- beginperiode

vindplaatstype

- begraving
- grafveld
- nederzetting algemeen
- kasteel
- kerk/kapel
- stad
- landbouw
- Celtic field/(raat)akker/tuin
- percelering, verkaveling
- metaalbewerking/smederij
- steen/pannenbakkerij
- schans
- weg
- depot
- losse vondst
- onbekend

54 RAAP-catalogusnummer

terreinen op de archeologische monumentenkaart (AMK)

- terrein van archeologische waarde
- terrein van hoge archeologische waarde
- terrein van zeer hoge archeologische waarde
- 15629 AMK-nummer

onderzoeksmeldingen

- archeologische begeleiding
- booronderzoek
- proefsleuvenonderzoek
- opgraving
- bureauonderzoek
- 4064 onderzoeksmeldingsnummer

overig

- onderzoeken archeologische werkgroepen (AW)
- 10 onderzoeksnummer
- Rijksmonument (gebouwd)
- gemeentelijk monument (gebouwd)
- Circumvallatielinie
- grens gemeente Oost Gelre

bodemkundige landschappen

landschap van beekdalen en beekoverstromingsvlakten

- Bdz dalvormige laagte zonder veen met overwegend gooreerdgronden en lage veldpodzolgronden
- Bbz beekdalbodem zonder veen met overwegend lemige beekeerdgronden
- BoCa beekoverstromingsvlakte met overwegend kalkhoudende beekkleigronden (zandige klei)
- BV beekdalbodem/dekzandlaagte met (broek)veen

dekzandlandschap

- EN dekzandlaagten/beekdalvlakten met lage beekeerdgronden
- Ei dekzandlaagten met overwegend lage veldpodzolgronden en beekeerd- of vlakvaaggronden
- Eib dekzandlaagten met overwegend beekeerdgronden
- EK dekzandlaagten met een cultuurdek
- Ev afvoerloze dekzandlaagten met overwegend een moerige (podzol)bodem
- EkN dekzandruggen en -koppen afgedekt door een > 50 cm dik plaggendek (enkeerdgronden)
- EkB dekzandruggen met moderpodzolgronden afgedekt door een 30-50 cm dik plaggendek
- Ek dekzandruggen en -koppen
- Ekh associatie van stuifzand en dekzandruggen en -koppen
- Ev dekzandvlakten met overwegend veldpodzolgronden
- Eep dekzandwelvingen met overwegend veldpodzolgronden
- EpB dekzandwelvingen afgedekt door een 30-50 cm dik plaggendek
- Eeg gordeldekzandwelvingen op daluitspoelingwaaierafzettingen met overwegend veldpodzolgronden

landschap van de plateau-achtige terrasresten

- VZ verefeningsrestglooiling met tertiaire klei (zware en zandige klei; Rupel formatie) afgedekt door dekzand (< 2m)
- VZB verefeningsrestglooiling met tertiaire klei (zware- en zandige klei) afgedekt door dekzand (< 2 m) en een 30-50 cm dik plaggendek
- VZkN terrasvormige hoogten en dekzandruggen afgedekt door een > 50 cm dik plaggendek (enkeerdgronden)
- VZkG verefeningsrestglooiling met zware en zandige tertiare klei afgedekt door grondmorene, dekzand en een 30-50 cm dik plaggendek
- VZ3 verefeningsrestglooiling met brikgronden in tertiaire klei (zware en zandige klei; Rupel formatie)
- VZr verefeningsrestglooiling met tertiaire klei afgedekt door grondmorene (o.a. keileem) met dunne eerd- en vaaggronden
- VZ1N verefeningsrestglooiling met tertiaire klei (zware en zandige klei; Rupel formatie) afgedekt door een > 50 cm dik plaggendek (enkeerdgronden)
- VZ6 verefeningsrestglooiling met tertiaire klei (zware en zandige klei; Rupel formatie) afgedekt door grondmorene en dekzand (< 2m)
- VZ1 verefeningsrestglooiling met tertiaire klei (zware- en zandige klei; Rupel formatie) en een moerige zandbodem
- VZ5 verefeningsrestglooiling met resten van terrasafzettingen/veldpodzolen afgedekt door dekzand
- VZvl verefeningsrestvlakte afgedekt door grondmorene (o.a. keileem) en dekzand (< 2m)
- VZvl verefeningsrestvlakte afgedekt door grondmorene (o.a. keileem), < 2 m dekzand en een > 50 cm dik plaggendek
- VZvl verefeningsrestvlakte en glooiling afgedekt door fluvioperiglaciale afzettingen (matig grof en zeer grof zand en veldpodzolen Gt V)
- VZ Tertiaire zandgronden
- DdK erosiedal/droogdal in tertiaire klei met moerige podzolgronden (vWp) gt II

stuwwal- en grondmorenelandschap van Midden- en Oost-Nederland

- Dd erosiedal/droogdal
- DdB erosiedal/droogdal met een > 50 cm dik plaggendek (enkeerdgronden)
- Do daluitspoelingswaaierlob, al dan niet met dekzand
- Do1 daluitspoelingswaaierlob 1 afgedekt door een > 50 cm dik plaggendek (enkeerdgronden)
- DoC daluitspoelingswaaierlob afgedekt door dekzand met een 30-50 cm dik plaggendek
- GvL grondmorenevlakte met overwegend lage veldpodzolen

overige codes

- hoo historische bebouwing
- w water
- vergraven
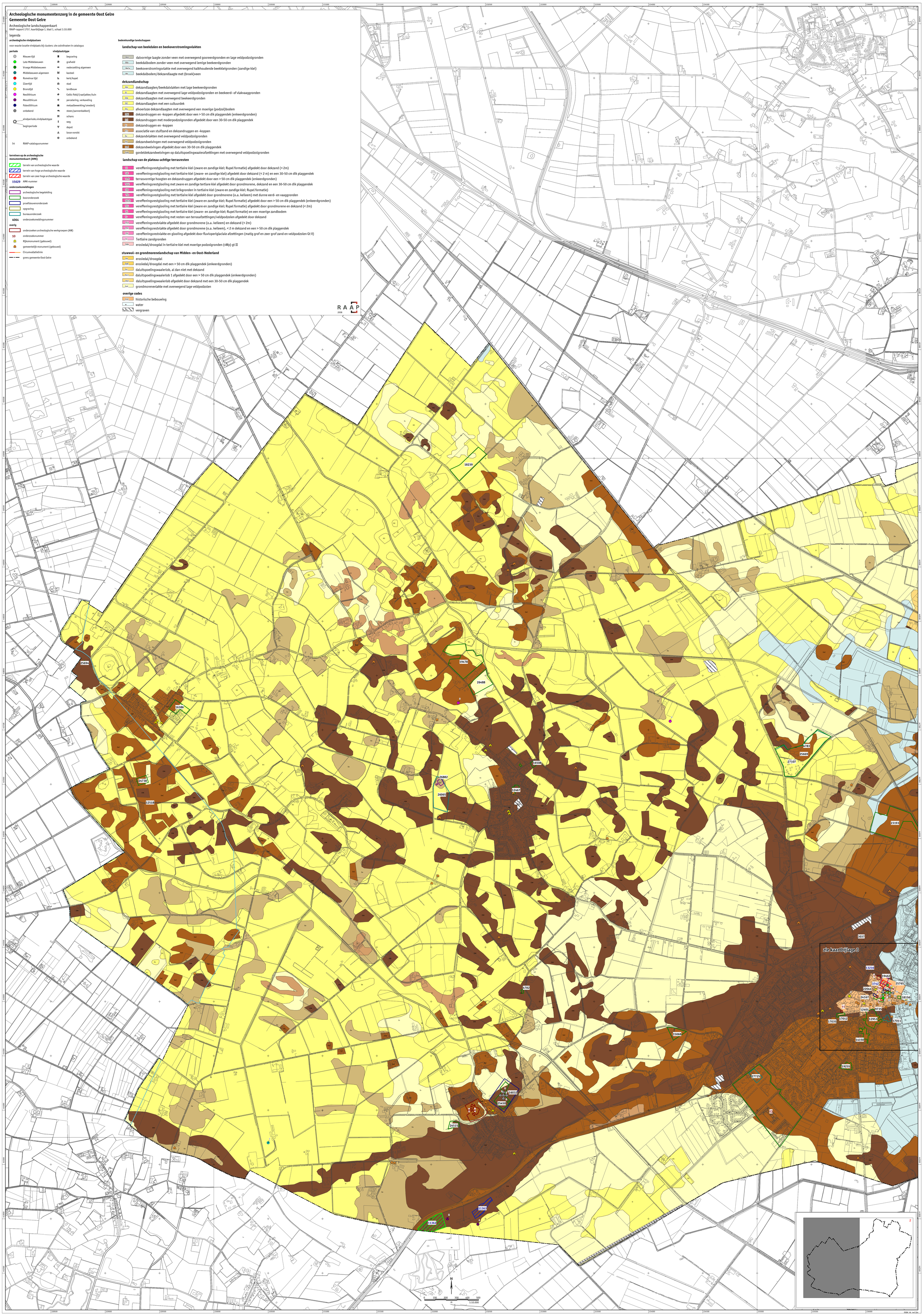
RAAP 2008