Archeologische monumentenzorg in de gemeente Oost Gelre
Gemeente Oost Gelre
Archeologische beleidskaart
RAAP-rapport 1757, kaartbijlage 1, blad 2, schaal 1:10.000

RAAP 2008

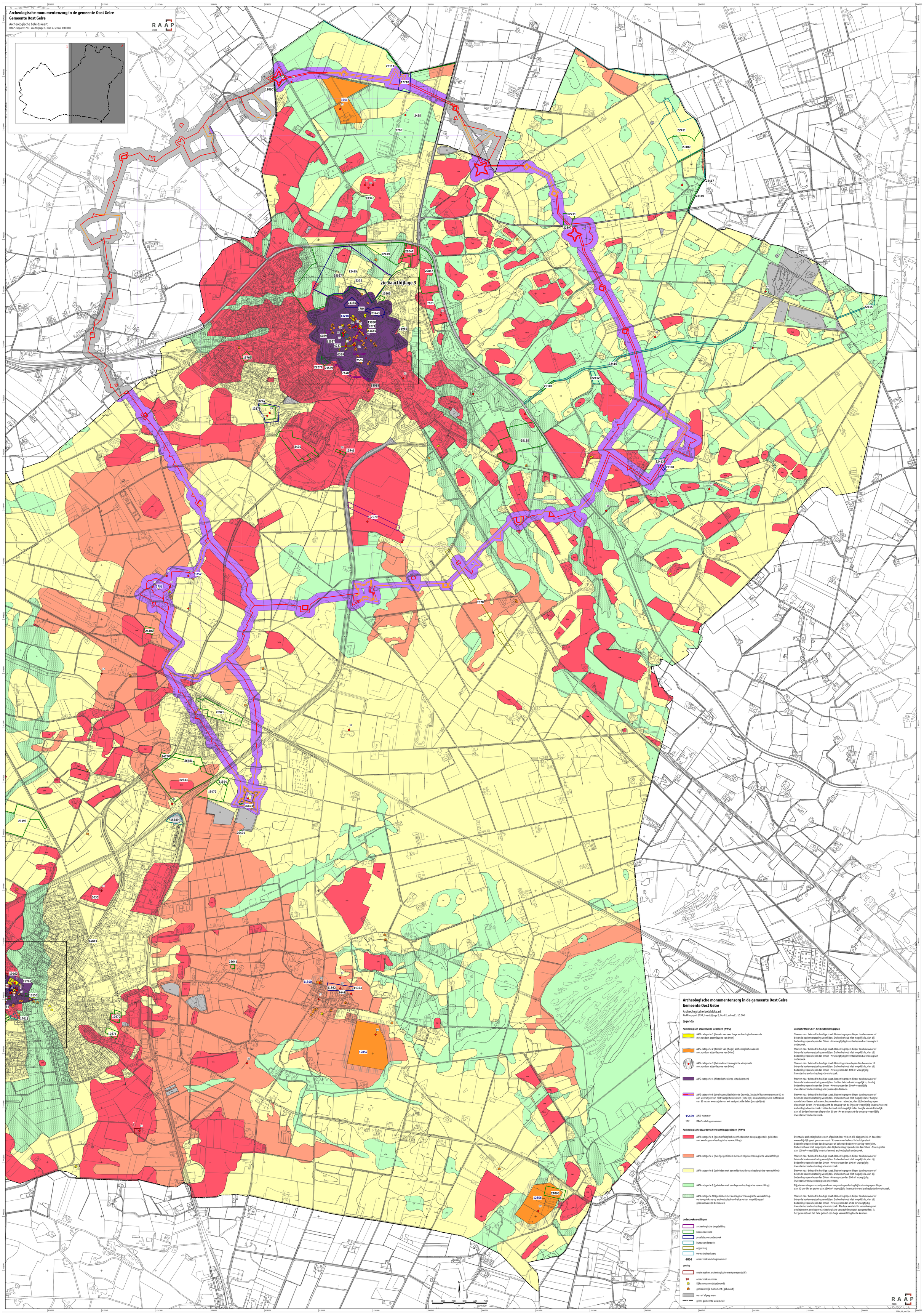

Archeologische monumentenzorg in de gemeente Oost Gelre
Gemeente Oost Gelre
Archeologische beleidskaart
RAAP-rapport 1757, kaartbijlage 2, blad 2, schaal 1:10.000

legenda

Archeologisch Waardevolle Gebieden (AWG)

		voorschriften t.b.v. het bestemmingsplan
	AWG categorie 1 (terrein van zeer hoge archeologische waarde met rondom attentiezone van 50 m)	Streven naar behoud in huidige staat. Bodemingrepen dieper dan bouwvoor of bekende bodemverstoring vermijden. Indien behoud niet mogelijk is, dan bij bodemingrepen dieper dan 30 cm -Mv vroegtijdig inventariserend archeologisch onderzoek.
	AWG categorie 2 (terrein van (hoge) archeologische waarde met rondom attentiezone van 50 m)	Streven naar behoud in huidige staat. Bodemingrepen dieper dan bouwvoor of bekende bodemverstoring vermijden. Indien behoud niet mogelijk is, dan bij bodemingrepen dieper dan 30 cm -Mv vroegtijdig inventariserend archeologisch onderzoek.
	AWG categorie 3 (bekende archeologische vindplaats met rondom attentiezone van 50 m)	Streven naar behoud in huidige staat. Bodmingrepen dieper dan bouwvoor of bekende bodemverstoring vermijden. Indien behoud niet mogelijk is, dan bij bodemingrepen dieper dan 30 cm -Mv en groter dan 100 m² vroegtijdig inventariserend archeologisch onderzoek.
	AWG categorie 4 (historische dorps-/stadskernen)	Streven naar behoud in huidige staat. Bodemingrepen dieper dan bouwvoor of bekende bodemverstoring vermijden. Indien behoud niet mogelijk is, dan bij bodemingrepen dieper dan 30 cm -Mv en groter dan 30 m² vroegtijdig inventariserend archeologisch (bureau)onderzoek.
	AWG categorie 5 (de circumvallatielinie te Groenlo. Inclusief footenmarge van 50 m aan weerszijde van niet vastgestelde delen (rode lijn) en archeologische bufferzone van 25 m aan weerszijde van wel vastgestelde delen (oranje lijn))	Streven naar behoud in huidige staat. Bodemingrepen dieper dan bouwvoor of bekende bodemverstoring vermijden. Indien behoud niet mogelijk is ter hoogte van de kwartieren, schansen, hoornwerken en redoutes, dan bij bodemingrepen dieper dan 30 cm -Mv en ongeacht de omvang van de Ingreep vroegtijdig inventariserend archeologisch onderzoek. Indien behoud niet mogelijk is ter hoogte van de Linie(lijk), dan bij bodemingrepen dieper dan 30 cm -Mv en ongeacht de omvang vroegtijdig inventariserend onderzoek.
15629	AMK-nummer	
102	RAAP-catalogusnummer	

Archeologische Waardevol Verwachtingsgebieden (AWV)

	AWV categorie 6 (geomorfologische eenheden met een plaggendek, gebieden met een hoge archeologische verwachting)	Eventuele archeologische resten afgedekt door >50 cm dik plaggendek en daardoor waarschijnlijk goed geconserveerd. Streven naar behoud in huidige staat. Bodemingrepen dieper dan bouwvoor of bekende bodemverstoring vermijden. Indien behoud niet mogelijk is, dan bij bodemingrepen dieper dan 30 cm -Mv en groter dan 100 m² vroegtijdig inventariserend archeologisch onderzoek.
	AWV categorie 7 (overige gebieden met een hoge archeologische verwachting)	Streven naar behoud in huidige staat. Bodemingrepen dieper dan bouwvoor of bekende bodemverstoring vermijden. Indien behoud niet mogelijk is, dan bij bodemingrepen dieper dan 30 cm -Mv en groter dan 100 m² vroegtijdig inventariserend archeologisch onderzoek.
	AWV categorie 8 (gebieden met een middelmatige archeologische verwachting)	Streven naar behoud in huidige staat. Bodemingrepen dieper dan bouwvoor of bekende bodemverstoring vermijden. Indien behoud niet mogelijk is, dan bij bodemingrepen dieper dan 30 cm -Mv en groter dan 100 m² vroegtijdig inventariserend archeologisch onderzoek.
	AWV categorie 9 (gebieden met een lage archeologische verwachting)	Bij planvorming en voorafgaand aan vergunningverlening bij bodemingrepen dieper dan 30 cm -Mv en groter dan 2500 m² vroegtijdig inventariserend archeologisch onderzoek.
	AWV categorie 10 (gebieden met een lage archeologische verwachting, verhoogde kans op archeologische off-site resten mogelijk goed geconserveerd); beekdalen	Streven naar behoud in huidige staat. Bodemingrepen dieper dan bouwvoor of bekende bodemverstoring vermijden. Indien behoud niet mogelijk is, dan bij bodemingrepen dieper dan 30 cm -Mv en groter dan 2500 m² vroegtijdig inventariserend archeologisch onderzoek. Als deze eenheid in samenhang met gebieden met een hogere archeologische verwachting wordt aangetroffen, is het gewenst aan het hele gebied een hoge verwachting toe te kennen.

onderzoeksmeldingen

- archeologische begeleiding
- booronderzoek
- proefsleuvenonderzoek
- bureauonderzoek
- opgraving
- verwachtingskaart
- **4064** onderzoeksmeldingsnummer

overig

- onderzoeken archeologische werkgroepen (AW)
- **10** onderzoeksnummer
- Rijksmonument (gebouwd)
- gemeentelijk monument (gebouwd)
- ver- of afgegraven
- grens gemeente Oost Gelre

RAAP 2008