

KAART A - ELEMENTEN VAN DE HISTORISCHE KERN GROENLO BINNEN DE VESTE

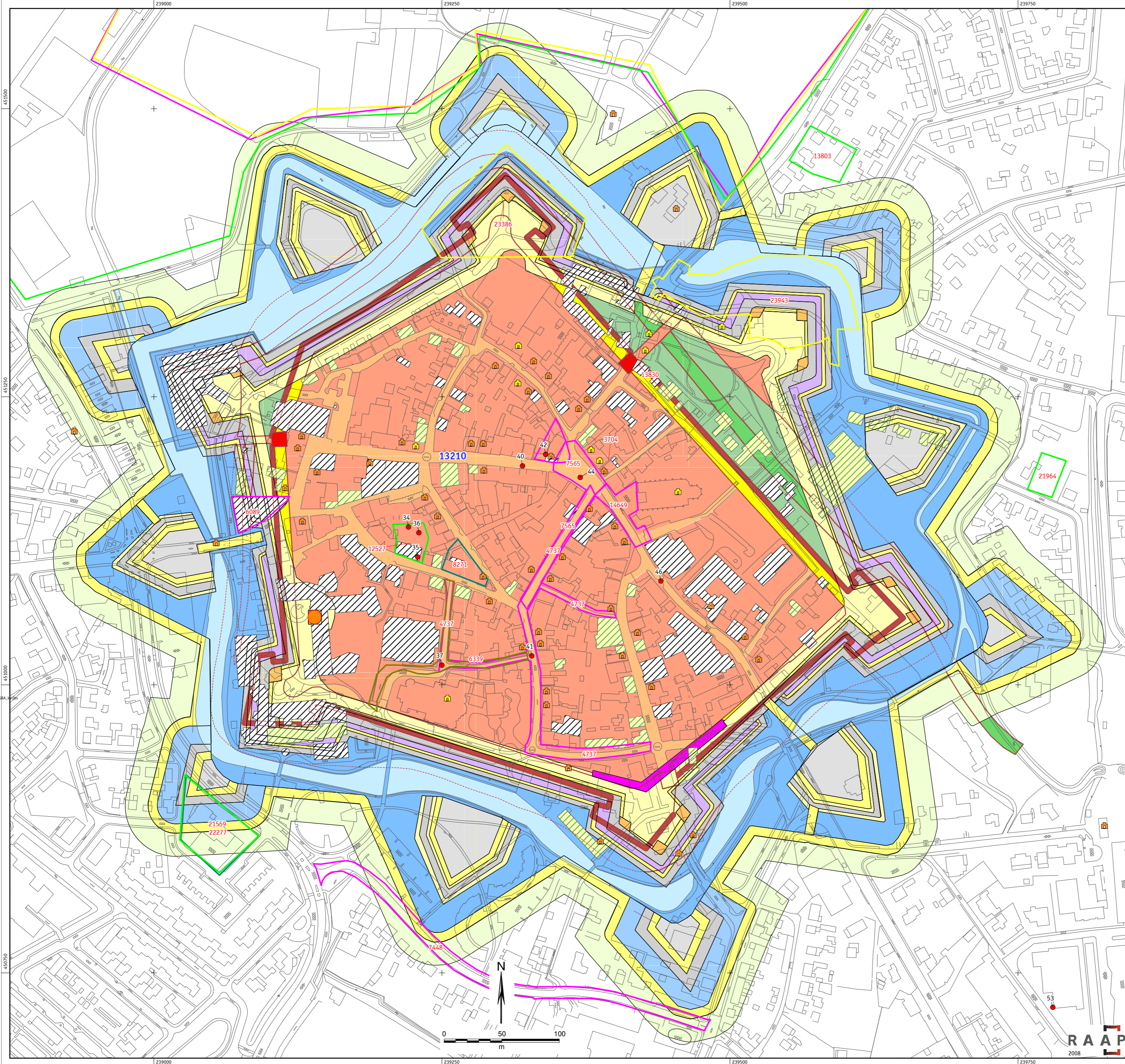

B Situatie rond 1555 (bron: van der Pluijm, 2006)

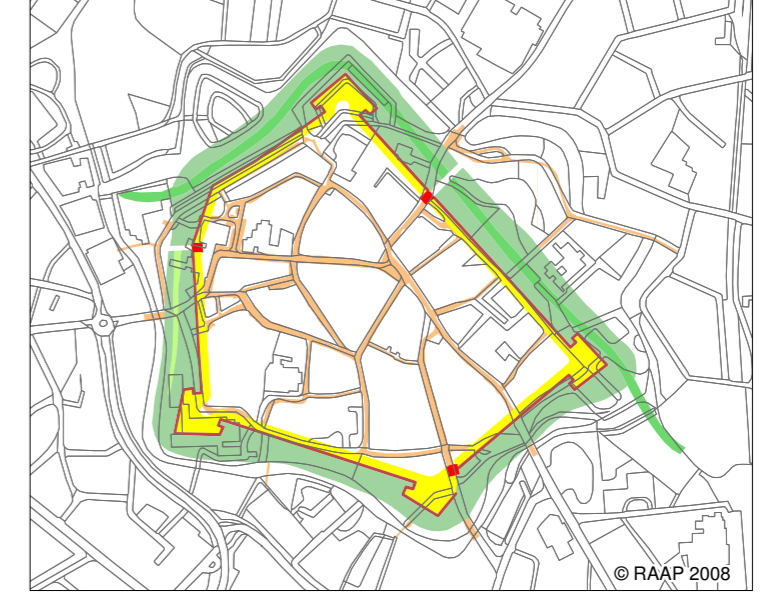

C Situatie 1627 (bron: van der Pluijm, 2006)

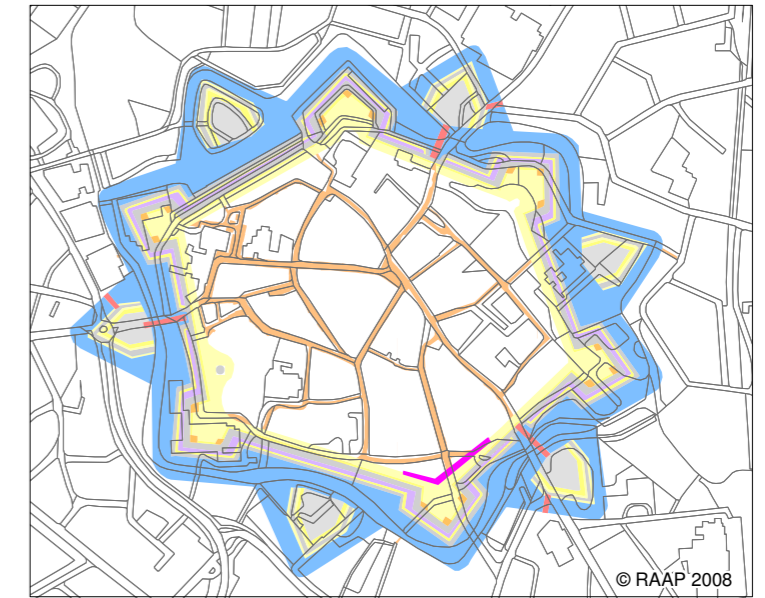

D Situatie 1628-1672 (bron: van der Pluijm, 2006)

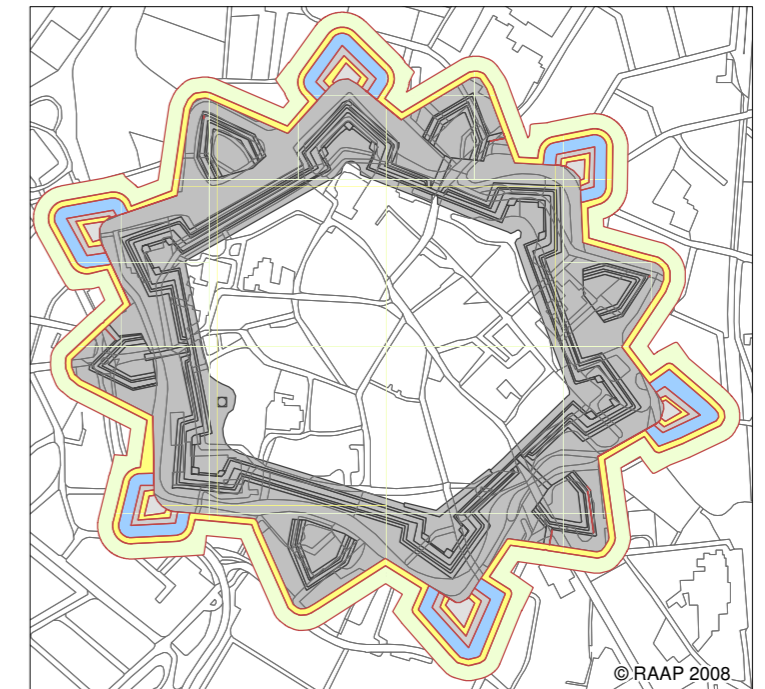

E Kadastrale minuut Groenlo (1811-1832)



<p>Archeologisch Waardevolle Gebieden (AWG)</p> <p>AWG categorie 1 (terrein van zeer hoge archeologische waarde met rondom attentiezone van 50 m)</p> <p>AWG categorie 2 (terrein van (hoge) archeologische waarde met rondom attentiezone van 50 m)</p> <p>13210 monumentnummer (AMK-Gelderland)</p> <p>AWG categorie 3: bekende archeologische vindplaats</p> <p>97 RAAP-catalogusnummer</p>	<p>voorschriften l.b.v. het bestemmingsplan</p> <p>Streven naar behoud in huidige staat. Bodemingrepen dieper dan bouwvoor of bekende bodemverstoring vermijden. Indien behoud niet mogelijk is, dan bij bodemingrepen dieper dan 30 cm -Mv vroegtijdig inventariserend archeologisch onderzoek.</p> <p>Streven naar behoud in huidige staat. Bodemingrepen dieper dan bouwvoor of bekende bodemverstoring vermijden. Indien behoud niet mogelijk is, dan bij bodemingrepen dieper dan 30 cm -Mv vroegtijdig inventariserend archeologisch onderzoek.</p> <p>Streven naar behoud in huidige staat. Bodemingrepen dieper dan bouwvoor of bekende bodemverstoring vermijden. Indien behoud niet mogelijk is, dan bij bodemingrepen dieper dan 30 cm -Mv en groter dan 30 m² vroegtijdig inventariserend archeologisch onderzoek.</p>	<p>Reeds onderzochte terreinen</p> <p>archeologische begeleiding</p> <p>booronderzoek</p> <p>proefsleuvenonderzoek</p> <p>bureauonderzoek</p> <p>opgraving</p> <p>verwachtingskaart</p> <p>4064 onderzoeksmeldingsnummer</p> <p>onderzoeken archeologische werkgroepen (AW)</p> <p>10 AW-onderzoeknummer</p>	<p>Overig</p> <p>water</p> <p>Rijksmonument (gebouwd)</p> <p>gemeentelijk monument (gebouwd)</p>	
<p>Archeologisch Waardevolle Gebieden (AWG)</p> <p>AWG categorie 4 (historische dorps-/stads-kernen)</p>	<p>voorschriften l.b.v. het bestemmingsplan</p> <p>Streven naar behoud in huidige staat. Bodemingrepen dieper dan bouwvoor of bekende bodemverstoring vermijden. Indien behoud niet mogelijk is, dan bij bodemingrepen dieper dan 30 cm -Mv en groter dan 30 m² vroegtijdig inventariserend archeologisch onderzoek.</p>	<p>ELEMENTEN VAN DE VESTINGWERKEN CIRCA 1555 (kaarten A en B)</p> <p>gracht</p> <p>stadsmuur</p> <p>stadswal</p> <p>stadspoort</p> <p>voormalige loop Groenlose Slinge</p> <p>landtong</p>	<p>ELEMENTEN VAN DE VESTINGWERKEN 1627 en 1628-1672 (kaarten A, C en D)</p> <p>talud (onderwal en hoofdwal)</p> <p>bovenzijde (onder- en hoofdwal)</p> <p>bedekte weg onderwal</p> <p>bastion/wal</p> <p>kanonsbanken</p> <p>barakken</p> <p>brug</p> <p>walmolens</p>	<p>ELEMENTEN VAN DE HISTORISCHE KERN (kaarten A en G)</p> <p>gebied met historische bebouwing (voor 1950) met grotendeels intact bodemprofiel</p> <p>gebied met bebouwing tussen 1950-1980 (waarschijnlijk ondiep verstoord bodemprofiel)</p> <p>gebied met bebouwing na 1980 (waarschijnlijk diep verstoord bodemprofiel)</p> <p>straten en wegen</p>

F Archeologisch waardevol gebied categorie 4 (AMK-terrein 13210)

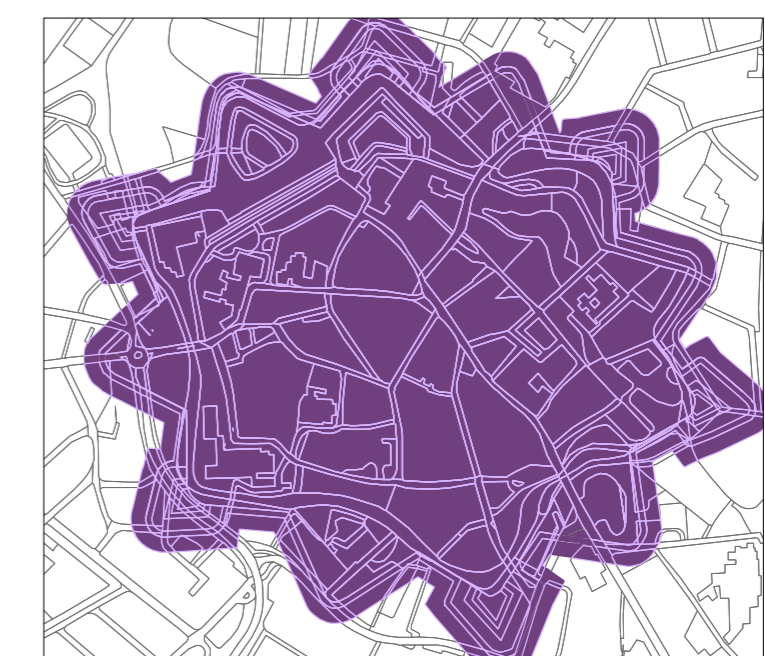

KAART G - ELEMENTEN VAN DE HISTORISCHE KERN LICHTENVOORDE

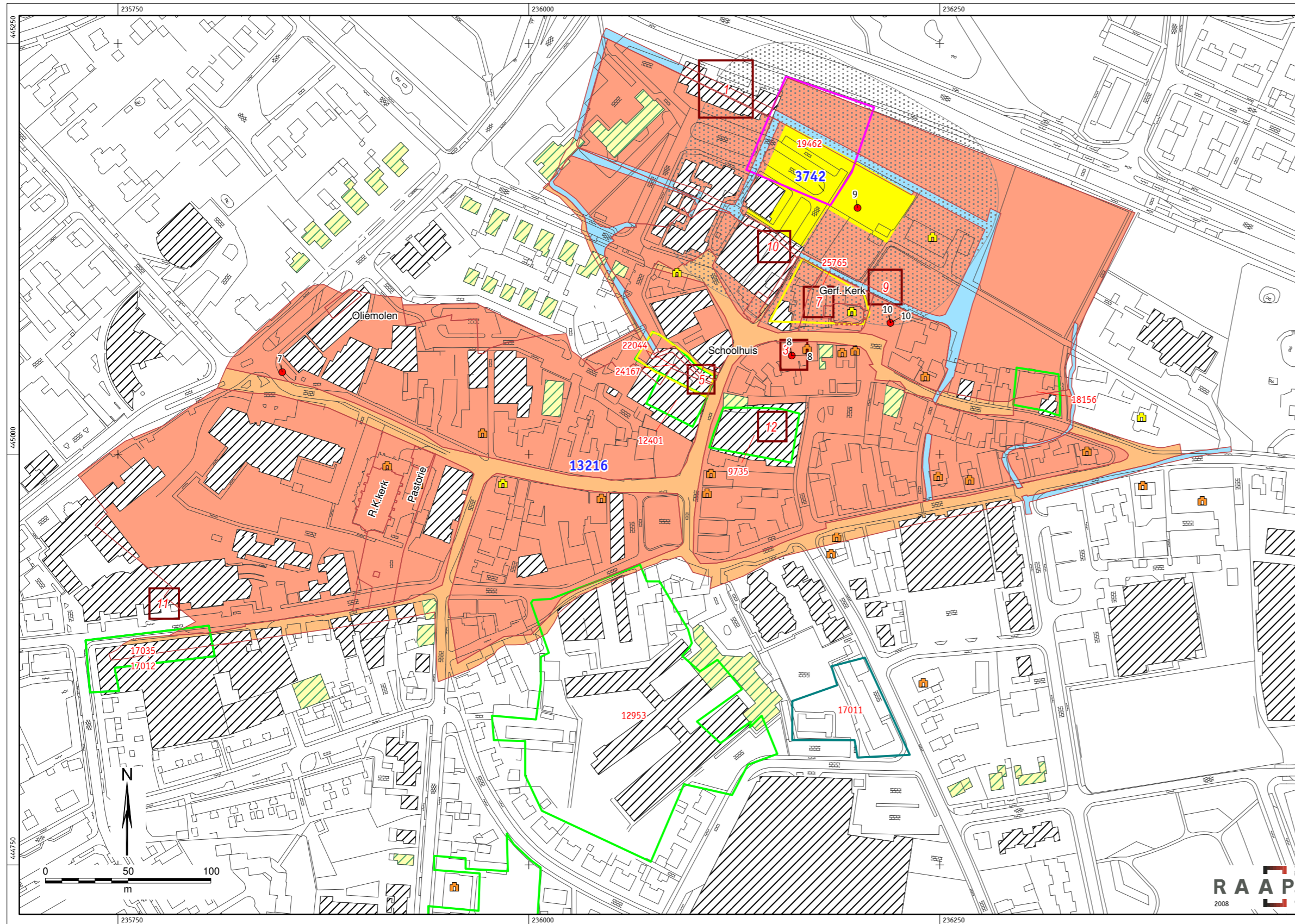

H Kadastrale minuut Lichtenvoorde sectie G blad 04 (1811-1832)



I Archeologisch waardevol gebied categorie 4 (AMK-terrein 13216)

