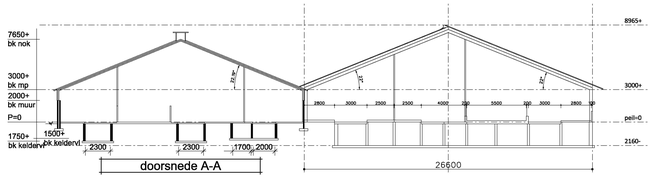

doorsnede A-A

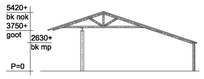

doorsnede C-C

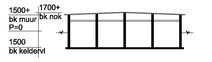

doorsnede D-D

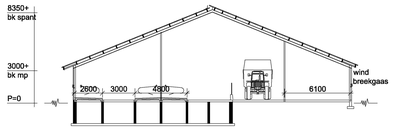

doorsnede E-E

Renvooi gebouwen							
nr.	benaming	vloer	wand	muurpl hoogte	veebezetting	mestopslag	capaciteit
A	Veestalling	roosters/beton	baksteen	3000	130 st melkkoeien A 1.100.2 / 70 st melkkoeien A 1.14.2	kelder	550 m3 + 1350 m3
B	Garage/werkplaats	beton	baksteen	3500	-	-	-
C	Werktuigenloods	klinkers	stalen damwand	2630	-	-	-
D	Mestopslag	beton	betonblokken	1500	-	-	700 m3
E	Jongveestal	roosters/beton	baksteen/damwand	3000	120 st vrouwelijk jongvee <2 jr A.3	mestput	925 m3

Renvooi		
nr.	st.	benaming
1	2	mixer melktank
2	1	koeborstel 0.75
3	1	warmteterugwinning
4	2	koeler 0.3
5	1	mestrobot 5.0
6	1	boiler 80 ltr
7	1	boiler 120 ltr
8	4	vijzel 0.75
9	1	koelmotor + boiler 3.0
10	1	compressor robots 3.0
11	2	eigen water 1.5
12	2	handgereedschap
13	1	poederblusser
14	1	ventilator (drsn 7m.)

Coordinaten

nummer	omschrijving	X coordinaat	Y coordinaat
1	stal A	231.213	448.495
2	stal A1	231.209	448.464
3	stal E	231.190	448.533

Het hemelwater van alle gebouwen wordt geinfiltreerd in de bodem (eigen grond) en/of afgevoerd naar de bezink/kaveltsloot op eigen terrein.

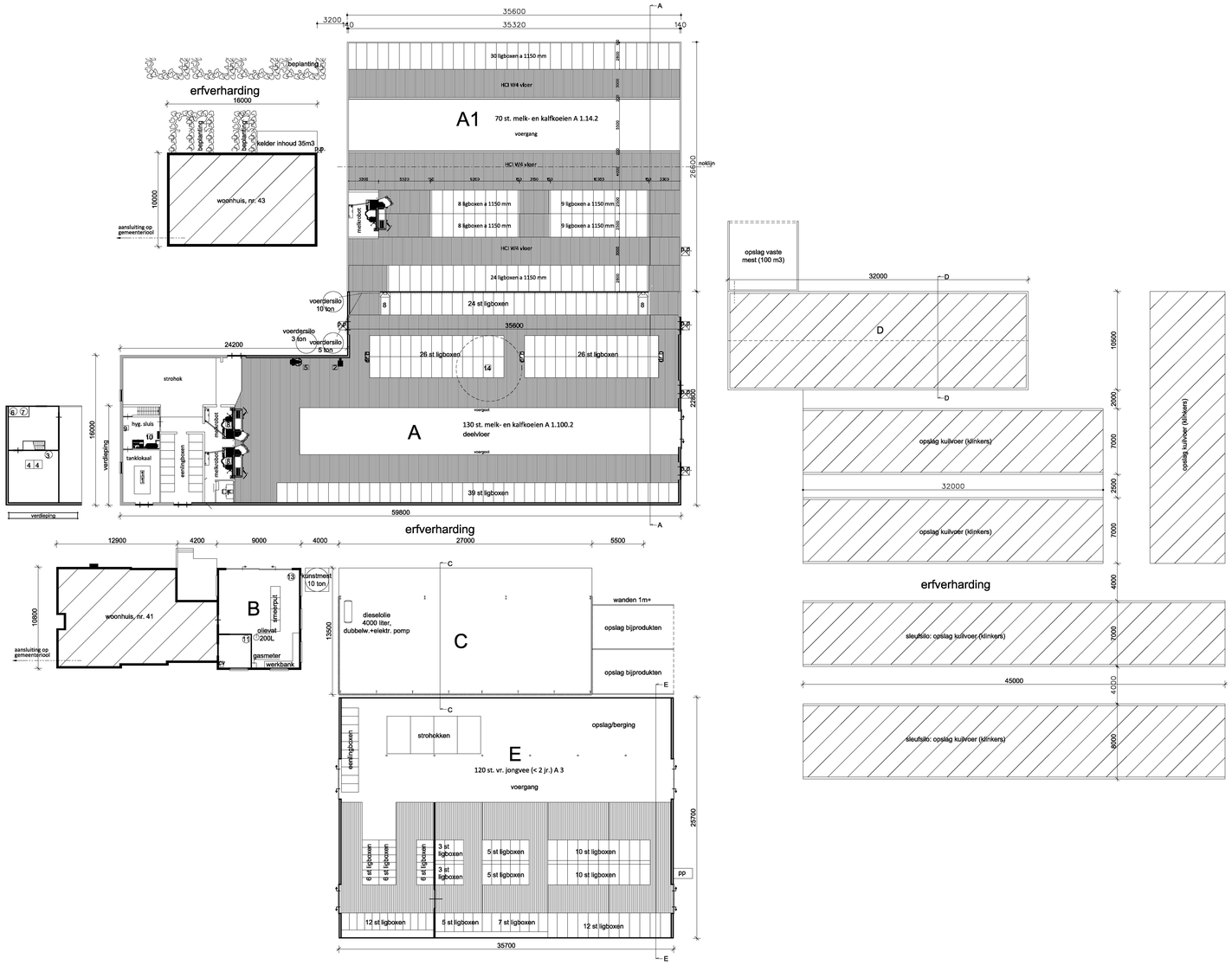

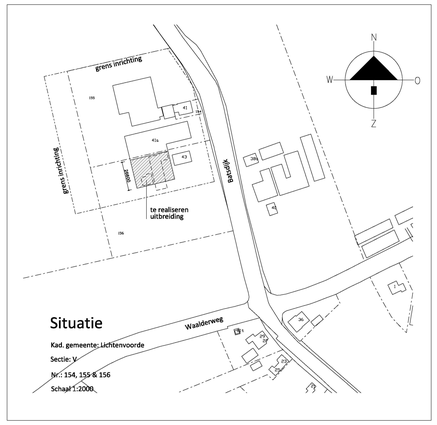

Van Westreenen Adviseurs

Anthonie Fokkerstraat 1a
3772 MP Barneveld
T: (0342) 47 42 55
F: (0342) 47 42 81
E: info@vanwestreenen.nl

Varseveldseweg 056
7131 JA Lichtenvoorde
T: (0544) 37 97 37
F: (0544) 37 80 64
E: info@vanwestreenen.nl

VanWestreenen

PROJECT:
Uitbreiding van een melkveestal

OPDRACHTGEVER:
Maatschap R.J.M. Wopereis en E.M. Wopereis-Krabbenborg
Batsdijk 41
7136 JP ZIEUWENT

LOCATIE: Batsdijk 41 & 43 te Zieuwent

ONDERDEEL:
Milieutekening/bedrijfsplattegrond

SCHAAL:	1:200
GETEKEND:	RTP
FORMAAT:	A0
DATUM:	06/02/2015
WIJZIGING:	-
PROJECTNUMMER:	WM-WOPERE2 Blad 1 van 1