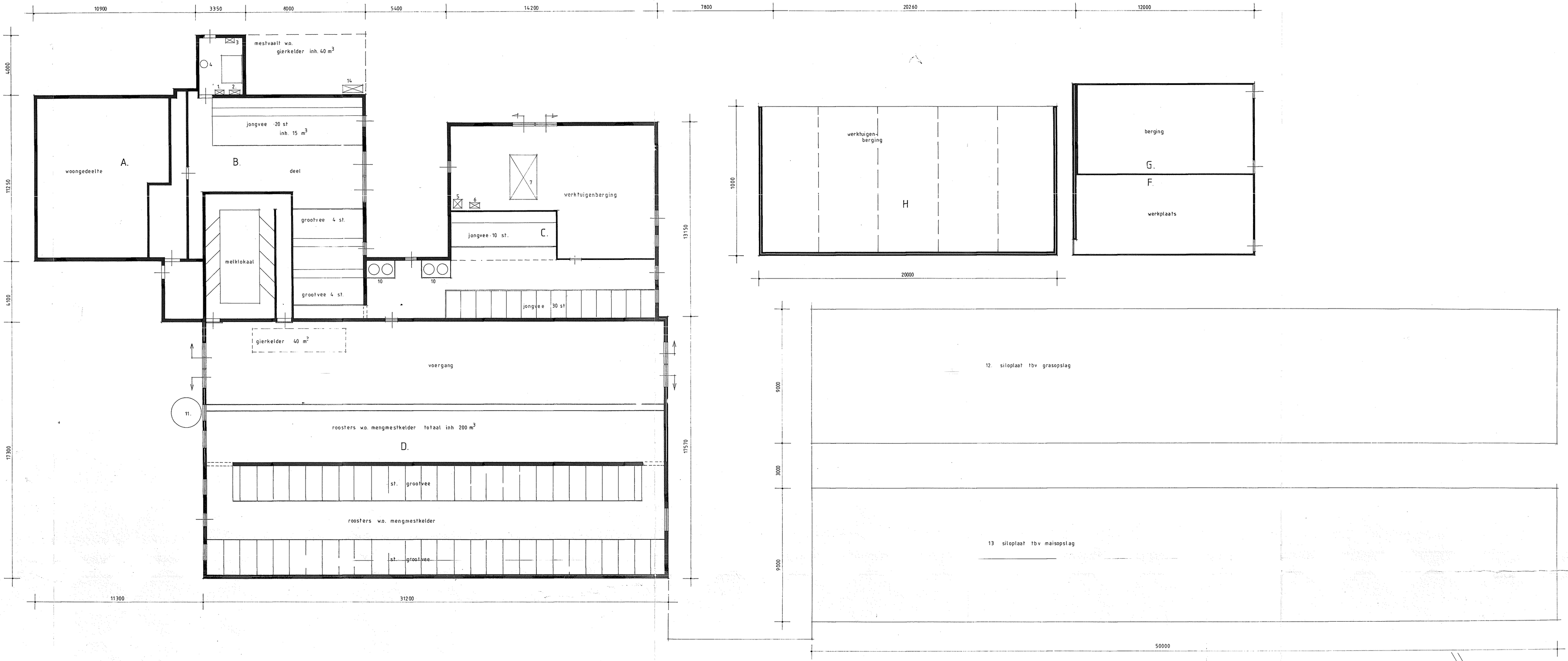

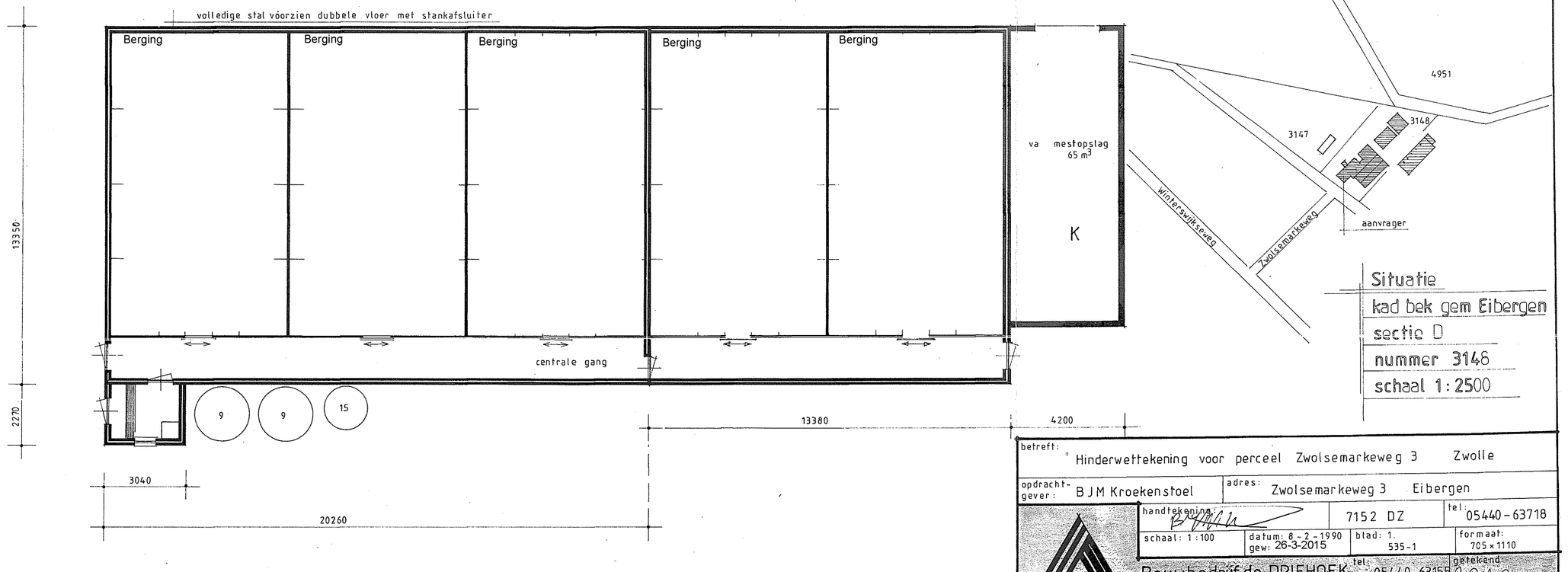

Situatie
kad bek gem Eibergen
sectie D
nummer 3148
schaal 1:2500

RENVOOI: Vermogen in kW		
betreft	motoren en apparatuur	in kW
gebouw B	no 1 melkpomp	1 kW
	no 2 melkmachine	2 kW
	no 3 koelagregaat	2 kW
	no 4 boiler	
gebouw C	no 5 hogedrukreiniger	4 kW
	no 6 lasapparaat	180 Amp
	no 7 tractor	30 kW
gebouw E	no 8 ventilator	0,5 kW

RENVOOI: opslag van		ton / m
no 9	brokkensilo	8 ton
no 10	„ 2×4	8 „
no 11	„	7 „
no 12	grasopslag	175 m³
no 13	maisopslag	175 m³
no 14	dieselolie	1,2 m³
no 15	brokkensilo	4 ton

RENVOOI: vee en mestopslag				
betreft	melkvee	jongvee	mestvarkens	mestopslag
gebouw B	8 st	20 st		55 m³
„ C		40 st		m³
„ D	28 st.			240 m³
„ E				290 m³
„ E1				97,5 m³
„ K				vaste mest 65 m³

RENVOOI: materiaal				
betreft	vloer	wand	dak	
gebouw A.	beton	baksteen	dakpannen	
„ B	„	„	„	
„ C	„	„	„	
„ D	„	„	golfplaat	
„ E	„	„	„	
„ F+G	„	„	„	
„ H	„	„	„	

betreft: Hinderwettekening voor perceel Zwolsemarkeweg 3 Zwolle

opdrachtgever: B J M Kroekenstoel | adres: Zwolsemarkeweg 3 Eibergen

handtekening: [signature] | 7152 DZ | tel: 05440-63718

schaal: 1:100 | datum: 8-2-1990 gew: 26-3-2015 | blad: 1. 535-1 | formaat: 705×1110

Bouwbedrijf de DRIEHOEK tel: 05440-63155 | getekend: R.G.M. Everink
Industrieweg 9b 7141 DD Groenlo