

Situatie 1:500

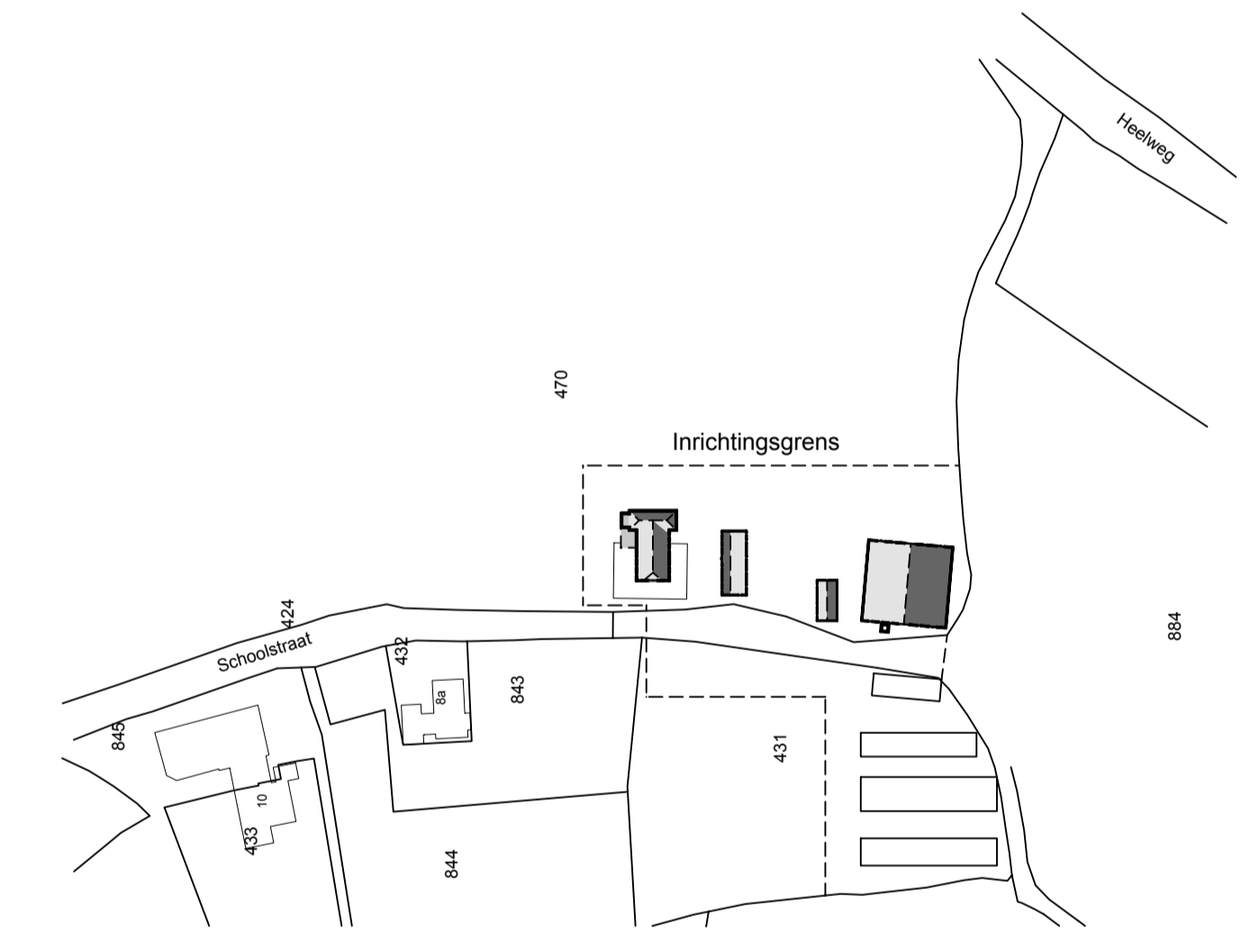
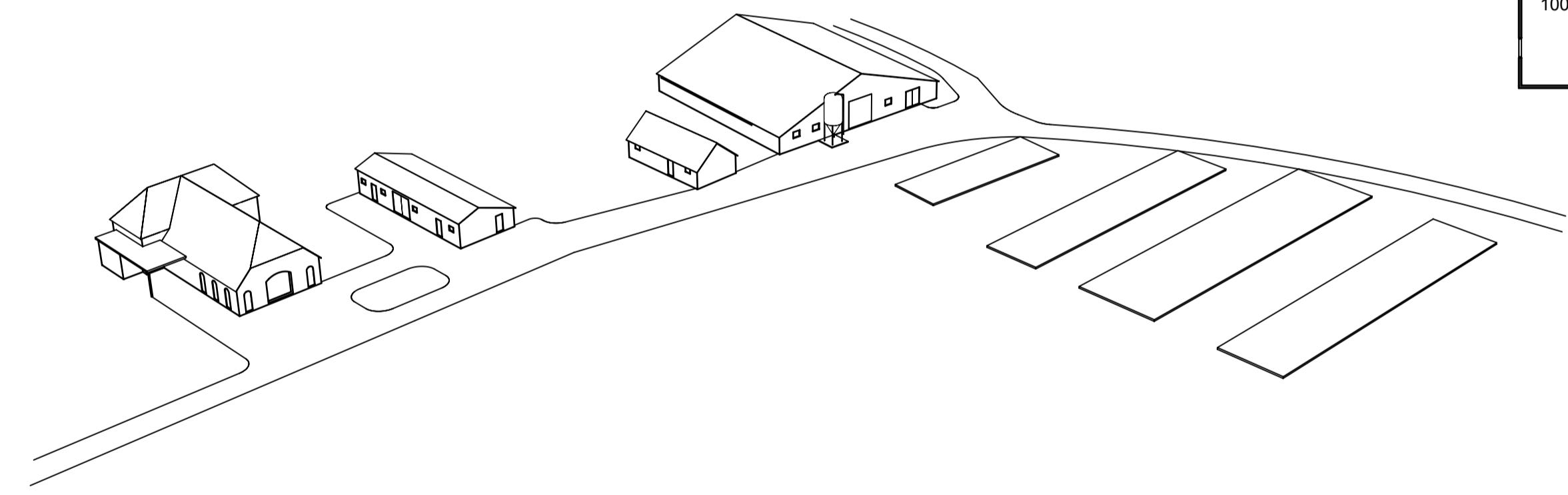
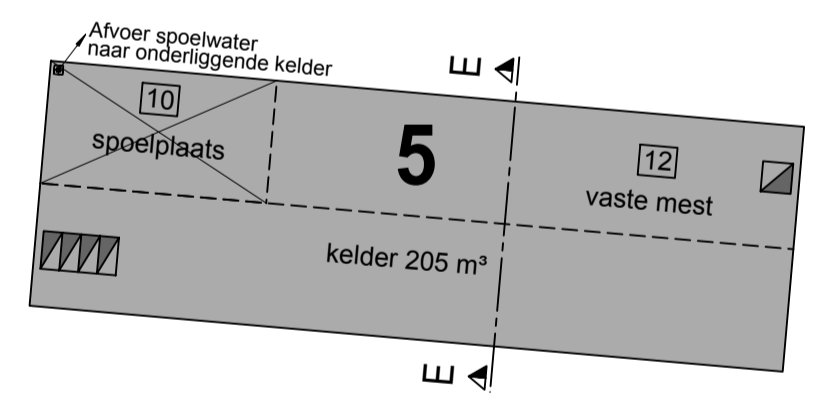
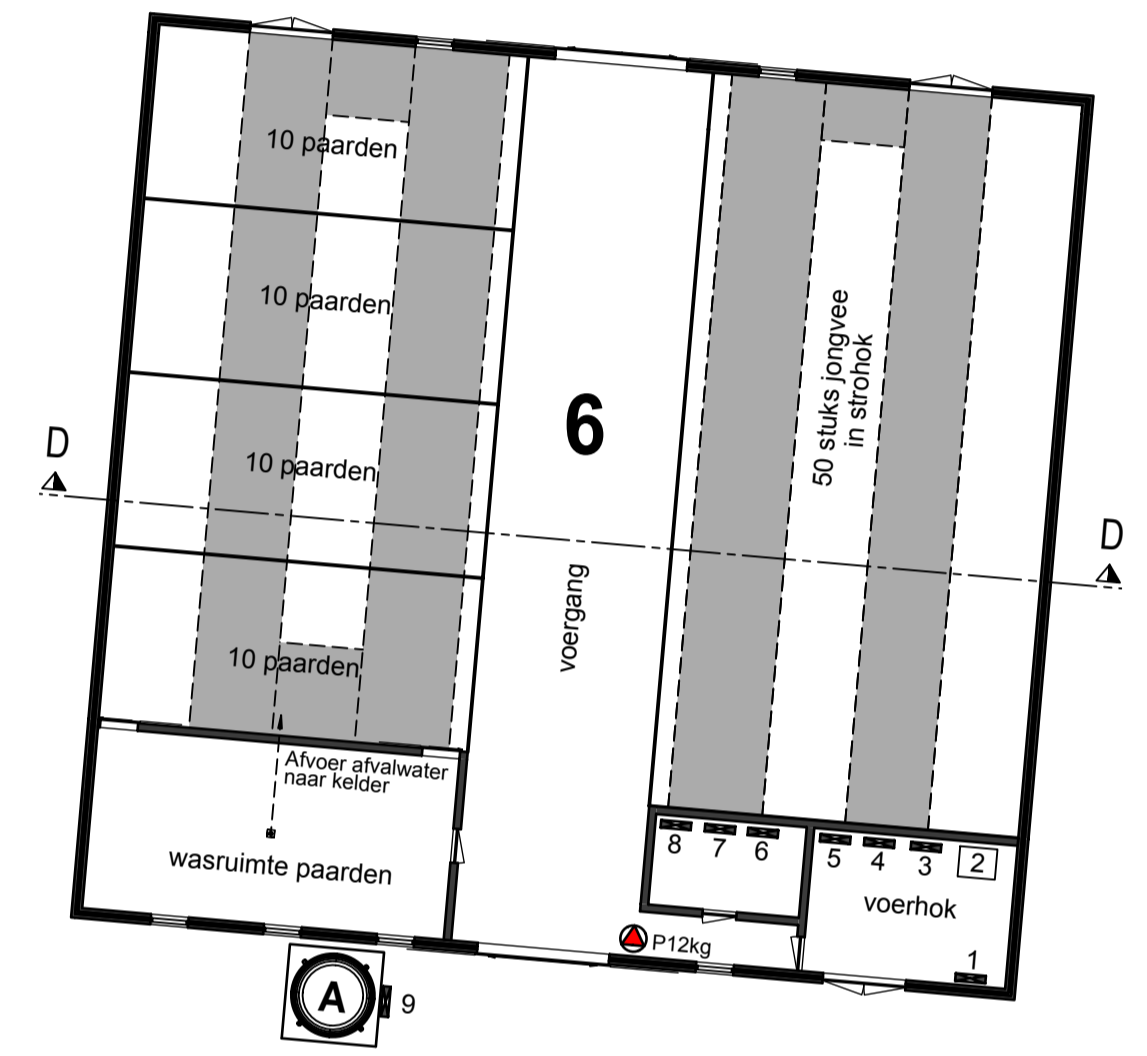
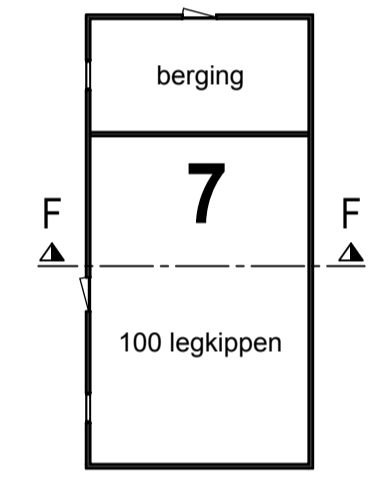
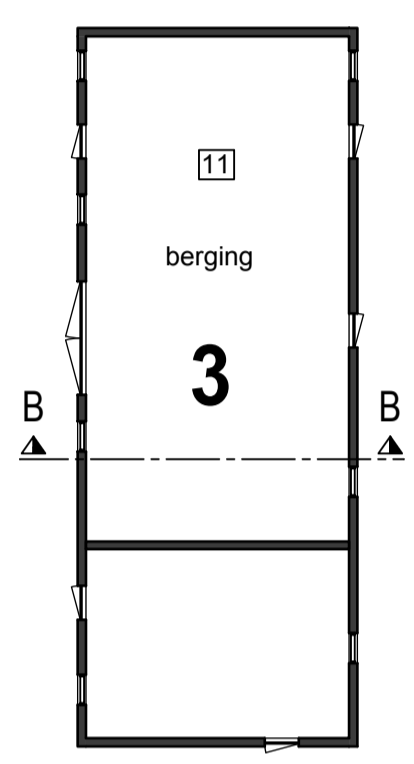
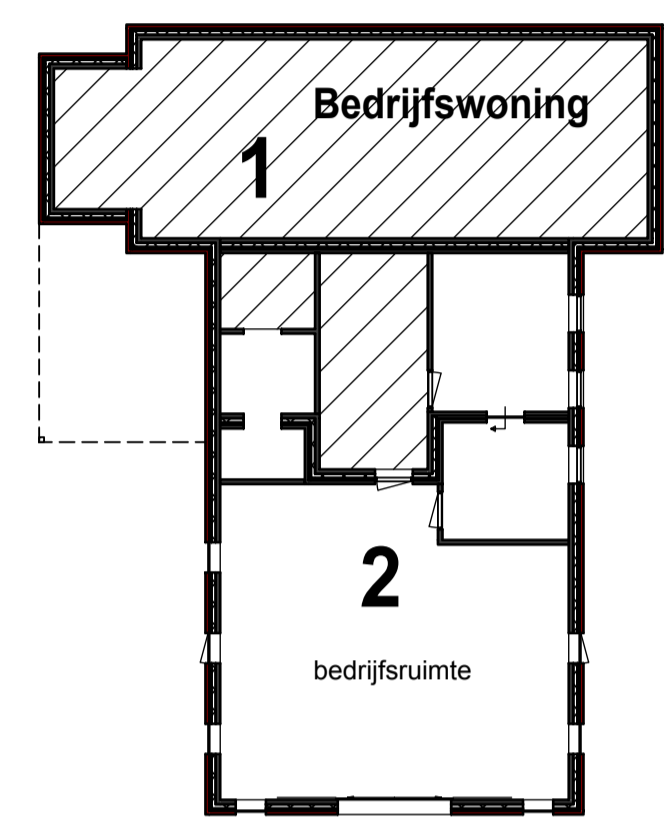
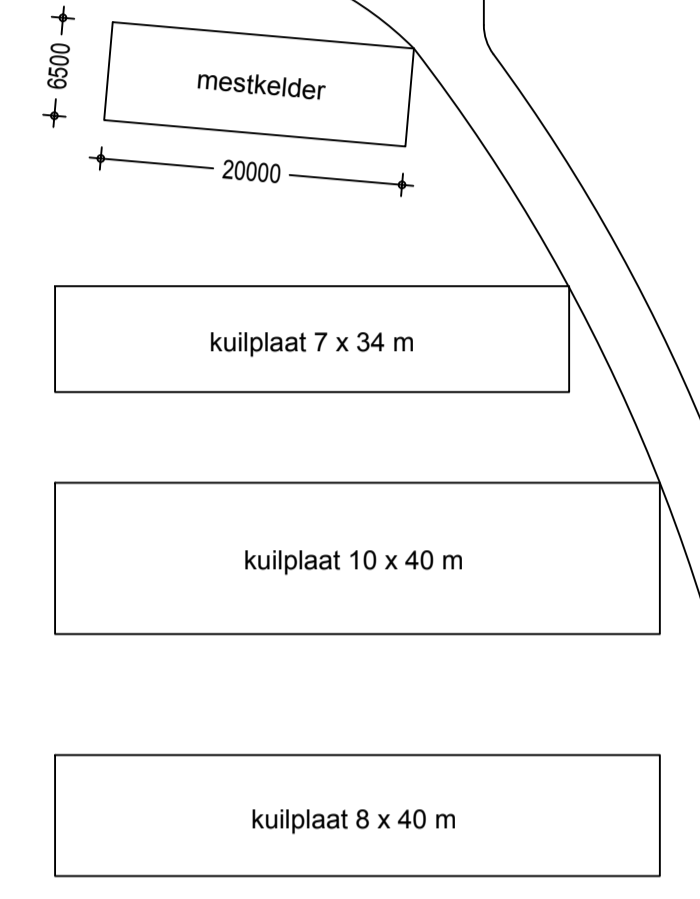

Dieraantallen per stal					
stal nr.	Diercategorie	Code	Rav code	Aantal	m²
1:	Bedrijfswoning				
2:	Bedrijfsruimte				
3:	Berging				
5:	Kelder			205	
6:	Paarden		K1	40	260
	Jongvee		A3	50	
7:	Legkippen	TR	E2.100	100	

Totale kelderinhoud v/h bedrijf: 465 m³

Gebouw / Afdeling: 1	
functie	: bedrijfswoning
dak	: dakpannen
wanden	: baksteen
vloer	: beton
ventilatie	: natuurlijke ventilatie
drijfmestk.inh.	: n.v.t.
aantal ligpl.	: n.v.t.

Gebouw / Afdeling: 3	
functie	: veldschuur
dak	: dakpannen
wanden	: baksteen en hout
vloer	: beton
ventilatie	: natuurlijke ventilatie
drijfmestk.inh.	: n.v.t.
aantal ligpl.	: n.v.t.

Gebouw / Afdeling: 6	
functie	: ligboxenstal
dak	: golfplaten
wanden	: baksteen
vloer	: beton
ventilatie	: natuurlijke ventilatie
drijfmestk.inh.	: 260 m³
aantal ligpl.	: 40 paarden 50 stuks jongvee

Gebouw / Afdeling: 2	
functie	: bedrijfsruimte
dak	: dakpannen
wanden	: baksteen
vloer	: beton
ventilatie	: natuurlijke ventilatie
drijfmestk.inh.	: n.v.t.
aantal ligpl.	: n.v.t.

Gebouw / Afdeling: 5	
functie	: kelder
dak	: betondek
wanden	: beton
vloer	: beton
ventilatie	: natuurlijke ventilatie
drijfmestk.inh.	: 205 m³
aantal ligpl.	: n.v.t.

Gebouw / Afdeling: 7	
functie	: berging
dak	: dakpannen
wanden	: beton
vloer	: beton
ventilatie	: natuurlijke ventilatie
drijfmestk.inh.	: n.v.t.
aantal ligpl.	: 100 legkippen

renvooi	KW p/st.	KW totaal
1 Hogedrukreiniger		3,5
2 Opslag medicijnen		
3 Boilers 120 ltr. 2 stuks	1,5	3
4 Waterpomp		1
5 Voermachine		5
6 Handgereedschap		5
7 Compressor		2,5
8 Lasapparaat		5
9 Vijzel		0,75
10 Spoelplaats		
11 Opslag stro en hooi		
12 Opslag vast mest		

A Voedersilo (polyester) 10 ton

Brandblussers 1 stuks

Traktor 80 PK = 59 KW
Traktor 60 PK = 44 KW
Bobcat 30 PK = 22 KW

Klein Wolterink vastgoed
 Ing. J.W. (Jan Willem) Klein Wolterink RT
 De Hare 27, AALTEN
 Postbus 60, 7120 AB AALTEN
 info@kleinwolverinkvastgoed.nl
 0543-478113 06-10624478

Firma Tanck
 Schoolstraat 10
 7134 PE VRAGENDER — gem. Oost Gelre

Situatie Kadastrale gemeente Lichtenvoorde
 ektie S nr: 470 - 431
 chaal 1:2000

opdrachtgever: Fam. Stevens - Gierkink
 Schoolstraat 8
 7134 PE Vragender
 telefoon: 0544 - 371874

betreft: Melding activiteitenbesluit

projektnummer: 2013-153	formaat: A 1	datum: 13-01-2014
schaal: 1:200	tek.nr.: MV 1	d.d.gew.: 04-02-2014
get.: Marcel	Pit bouwadvies Dorpstraat 4a 7156 LL Beltrum	03-10-2014 14-07-2015
	T 0544-481356 W www.pitbouwadvies.nl E info@pitbouwadvies.nl	



Tekeningen en adviezen van Pit bouwadvies zijn gemaakt op basis van de meest actuele kennis en ervaringen uit onderzoek en praktijk. Pit bouwadvies is niet aansprakelijk voor schade die ontstaat door toepassing en uitvoering van deze tekeningen en adviezen. © Copyright Pit bouwadvies