



ONTWERPBESLUIT NATUURBESCHERMINGSWET 1998 VAN GEDEPUTEERDE STATEN  
VAN GELDERLAND

---

Artikel 19d en 19e

**Datum** : 26 maart 2014  
**Onderwerp** : Natuurbeschermingswet 1998 - 2014-001067 - gemeente Oost Gelre  
**Activiteit** : het wijzigen van een vleesvarkens- en rundveehouderij aan de  
Kloosterstraat 3, 7137 MZ Lievelede  
**Verlenen/weigeren** : verlenen vergunning  
**Aanvrager** : P.A.M. Weenink  
**Zaaknummer** : 2014-001067

Beslissing van GEDEPUTEERDE STATEN VAN GELDERLAND op het verzoek van de heer P.A.M. Weenink, Kloosterstraat 3 te Lievelede, hierna te noemen aanvrager, van 20 januari 2014 om een vergunning in het kader van de Natuurbeschermingswet 1998, hierna de Nbw 1998.

### **Aanvraag en procesverloop**

De aanvraag voorziet in het wijzigen van een veehouderij met vleesvarkens en rundvee. De inrichting is gelegen op ongeveer 3.600 meter van het Natura 2000-gebied Korenburgerveen.

Voor de beoordeling van de aanvraag zijn de volgende stukken gebruikt:

- Aanvraagformulier Nbw 1998 agrarische bedrijven inclusief bijlagen, d.d. 20 januari 2014.

Op 14 maart 2014 hebben wij van de aanvrager aanvullende stukken ontvangen waarom wij hebben verzocht.

Op deze vergunningaanvraag is afdeling 3.4 van de Algemene wet bestuursrecht van toepassing verklaard.

### **Besluit**

Gedeputeerde Staten van Gelderland;  
Gelet op de artikelen 16, 19d, 19e en 43 van de Nbw 1998;

HEBBEN BESLOTEN

P.A.M. Weenink een vergunning conform de beschrijving in de aanvraag te **verlenen** onder de volgende voorschriften:

- 1 Deze vergunning dient op het bedrijf aanwezig te zijn.
- 2 Indien de inrichting binnen 3 jaar nadat de vergunning onherroepelijk is geworden niet volledig is voltooid en in werking gebracht conform de aanvraag, vervalt de vergunning voor die onderdelen welke binnen die termijn niet zijn benut.

### **Beoordeling van de aanvraag**

De aanvraag betreft een vleesvarkens- en rundveehouderij waarbij een wijziging van de veebezetting en de stalsystemen plaatsvindt. Naast vleesvarkens wordt nu ook overig rundvee ouder dan 2 jaar gehouden.

Deze vergunning vervangt de op 8 april 2013 verleende vergunning met zaaknummer 2013-022004.

De mogelijk schadelijke effecten op de instandhoudingsdoelstellingen worden uitsluitend veroorzaakt door stikstofdepositie.

Mogelijke effecten kunnen optreden op het Natura 2000-gebied Korenburgerveen. De instandhoudingsdoelstellingen van het voor deze aanvraag relevante Natura 2000-gebied zijn vermeld in bijlage 1.

#### *Toetsing Depositie*

Binnen de Natura 2000-gebieden zijn verschillende habitattypen aanwezig. Deze hebben een kritische depositiewaarde. Als de ammoniakdepositie boven deze waarde uitkomt, kunnen er soorten verdwijnen die kenmerkend zijn voor deze habitattypen.

Nu sprake is van een wijziging van de bestaande activiteit kan, ondanks de te treffen maatregelen, een depositietoename op de stikstofgevoelige habitattypen per saldo niet op voorhand worden uitgesloten.

Aanvrager is in het bezit van een vergunning op grond van de Natuurbeschermingswet 1998 van 8 april 2013 voor het bij de aanvraag betrokken bedrijf.

In tabel 1 is de vergunde en de aangevraagde veebezetting weergegeven. In tabel 2 is de depositie van de vergunde en de aangevraagde situatie weergegeven.

**Tabel 1 veebezetting**

<b>Vergunde veebezetting op 8 april 2013</b>		
<b>Diersoort</b>	<b>Rav-code / BWL</b>	<b>Aantal</b>
Vleesvarkens	D 3.2.7.1.2 / Groen Label BB 97.07.056/A 97.11.059V2	2.688
<b>Aangevraagde veebezetting</b>		
<b>Diersoort</b>	<b>Rav-code / BWL</b>	<b>Aantal</b>
Overig rundvee ouder dan 2 jaar	A 7	160
Vleesvarkens	D 3.2.15.4.1 / BWL 2009.12.V1	4.300

**Tabel 2 NH<sub>3</sub>-depositie van het bedrijf in mol/ha/jr**

<b>Habitatype</b>	<b>Depositie</b>		
	<b>Vergund op 8 april 2013</b>	<b>Aangevraagd</b>	<b>Verschil</b>
<i>Korenburgerveen</i>			
H91D0 Hoogveenbossen	1,9	1,3	-0,6
H7120 Herstellende hoogvenen	1,9	1,3	-0,6
H4010A Vochtige heiden	1,4	1,0	-0,4
H7210 Galigaanmoerassen	1,4	1,0	-0,4
H91E0C Beekbegeleidende bossen	1,3	0,9	-0,4
H6410 Blauwgraslanden	1,2	0,8	-0,4

Uit tabel 2 blijkt dat in de aangevraagde situatie ten opzichte van de vergunde situatie op 8 april 2013 sprake is van een afname van de stikstofdepositie op de stikstofgevoelige habitattypen. Nu de aangevraagde depositie in vergelijking tot de vergunde depositie ten tijde van de aanwijzing van het Natura 2000-gebied niet toeneemt, achten wij significant negatieve effecten uitgesloten.

### **Conclusie**

Uit de bij de aanvraag behorende stukken blijkt dat dit bedrijf in bezit is van een vergunning in het kader van de Natuurbeschermingswet 1998 van 8 april 2013. De aangevraagde depositie overschrijdt de depositie van deze vergunning niet. Gelet hierop is voor de aangevraagde activiteit geen passende beoordeling vereist. Nu tevens de belangen zoals vermeld in artikel 19 e sub c Nbw 1998 niet aan de orde zijn, kan de vergunning worden verleend.

## **Zienswijzen**

Gedurende de periode van terinzagelegging kunnen belanghebbenden schriftelijk of mondeling zienswijzen over het ontwerpbesluit naar voren brengen. Ingediende zienswijzen worden met het uiteindelijke besluit en de bijbehorende stukken ter inzage gelegd.

Schriftelijke zienswijzen kunnen worden gericht aan Gedeputeerde Staten van Gelderland, Postbus 9090, 6800 GX Arnhem, of aan [post@gelderland.nl](mailto:post@gelderland.nl), onder vermelding van het zaaknummer dat op de eerste bladzijde van het ontwerpbesluit staat vermeld. Voor een mondelinge zienswijze of toelichting over het ontwerpbesluit kan contact worden opgenomen met het Provincieloket (telefoonnummer (026) 359 99 99).

Wij maken u erop attent dat alleen beroep tegen het uiteindelijke besluit kan worden ingediend als de indiener ook een zienswijze heeft ingebracht tegen het ontwerpbesluit en men belanghebbende is.

De periode van terinzagelegging staat vermeld op de kennisgeving welke wordt toegezonden met het ontwerpbesluit en is in te zien via internet: [www.gelderland.nl>actueel>bekendmakingen](http://www.gelderland.nl>actueel>bekendmakingen).

Arnhem, 26 maart 2014

### bijlagen:

- Bijlage 1: Instandhoudingsdoelstellingen
- Bijlage 2: Berekening vergunde situatie 8 april 2013
- Bijlage 3: Berekening aangevraagde situatie

**BIJLAGE 1: Instandhoudingsdoelstellingen van het voor deze aanvraag relevante Natura 2000-gebied**

***Korenburgerveen (Habitatrichtlijn)***

**Aanwijzing en aanmelding:**

Het gebied Korenburgerveen is op 20 mei 2003 aangemeld als speciale beschermingszone krachtens de Habitatrichtlijn (92/43/EEG). Op 7 december 2004 heeft de Europese Commissie de communautaire lijst vastgesteld op basis waarvan Nederland het gebied moet aanwijzen.

Het gebied is op 7 mei 2013 aangewezen.

In onderstaande tabel staan de voor NH<sub>3</sub> gevoelige instandhoudingsdoelstellingen voor het Natura 2000-gebied Korenburgerveen.

**Tabel 1 Instandhoudingsdoelen (bron: aanwijzingsbesluit Korenburgerveen)**

*(=behouddoelstelling; > ontwikkeldoelstelling; =<) behouddoelstelling maar achteruitgang toegestaan ten gunste van specifieke ontwikkeldoelstelling)*

<b><i>Habitattypen</i></b>	<b><i>Doelstelling oppervlakte</i></b>	<b><i>Doelstelling kwaliteit</i></b>
H4010A Vochtige heiden op zandgronden	=	=
H6410 Blauwgraslanden	>	>
H7120 Herstellende hoogvenen	=<	>
H7210 Galigaanmoerassen <sup>1</sup>	=	=
H 91D0 Hoogveenbossen <sup>1</sup>	=	>
H91E0C Beekbegeleidende alluviale bossen <sup>1</sup>	=	>

<sup>1</sup>Prioritair habitatype

**BIJLAGE 2: Berekening vergunde situatie 8 april 2013**

Naam van de berekening Kloosterstraat 3 Lievelede vergund  
Gemaakt op: 5-03-2014 9:06:19  
Zwaartepunt X: 238,300 Y: 447,800  
Cluster naam: Kloosterstraat 3 te Lievelede  
Berekende ruwheid: 0,20 m

**Emissie Punten:**

Volgnr.	BronID	X-coord.	Y-coord.	Hoogte	Gem.geb. hoogte	Diam.	Uittr. snelheid	Emissie
1	Stal D	238 309	447 812	6,5	6,2	0,5	4,00	3 763

**Gevoelige locaties:**

Volgnummer	Naam	X coördinaat	Y coördinaat	Depositie
1	<i>Korenburgerveen (rand)</i>	241 095	445 561	1,94
2	H91D0 Hoogveenbossen	241 339	445 336	1,85
3	H7120 Herstellende hoogvenen	241 200	445 190	1,85
4	H4010A Vochtige heiden	242 384	445 521	1,37
5	H7210 Galigaanmoerassen	242 248	444 792	1,37
6	H91E0C Beekbegeleidende bossen	241 532	444 086	1,34
7	H6410 Blauwgraslanden	242 847	444 790	1,16

**Details van Emissie Punt: Stal D (7658)**

Volgnr.	Code	Type	Aantal	Emissie	Totaal
1	D 3.2.7.1.2	Vleesvarkens	2688	1.4	3763.2

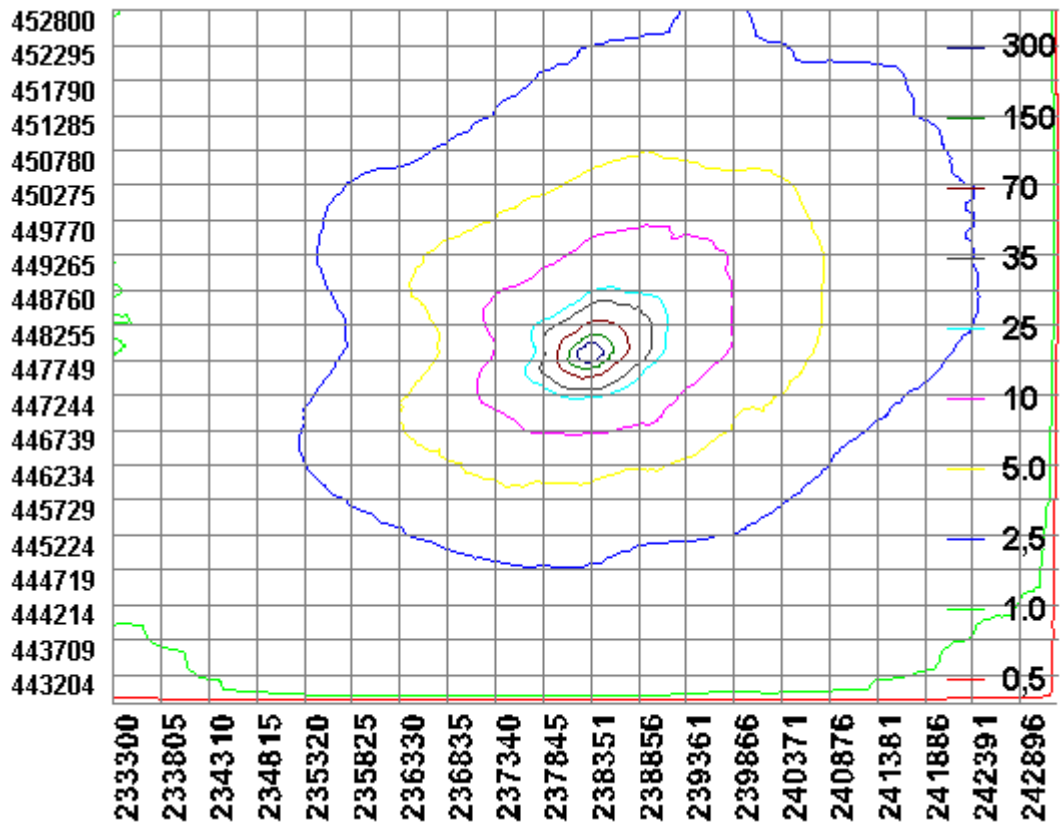

**BIJLAGE 3: Berekening aangevraagde situatie**

Naam van de berekening: Kloosterstraat 3 Lievelede aanvraag  
 Gemaakt op: 17-03-2014 10:57:13  
 Zwaartepunt X: 238,300 Y: 447,800  
 Cluster naam: Kloosterstraat 3 te Lievelede  
 Berekende ruwheid: 0,20 m

**Emissie Punten:**

Volgnr.	BronID	X-coord.	Y-coord.	Hoogte	Gem.geb. hoogte	Diam.	Uittr. snelheid	Emissie
1	Stal D	238 277	447 828	10,5	6,2	2,8	5,51	1 634
2	Stal C	238 323	447 769	4,5	3,4	0,5	4,00	380
3	Stal B1	238 341	447 761	1,5	1,5	0,5	0,40	808
4	Stal B2	238 349	447 762	1,5	1,5	0,5	0,40	333

**Gevoelige locaties:**

Volgnummer	Naam	X coördinaat	Y coördinaat	Depositie
1	<i>Korenburgerveen (rand)</i>	241 095	445 561	1,39
2	H91D0 Hoogveenbossen	241 339	445 336	1,33
3	H7120 Herstellende hoogvenen	241 200	445 190	1,33
4	H4010A Vochtige heiden	242 384	445 521	0,97
5	H7210 Galigaanmoerassen	242 248	444 792	0,98
6	H91E0C Beekbegeleidende bossen	241 532	444 086	0,94
7	H6410 Blauwgraslanden	242 847	444 790	0,83

**Details van Emissie Punt: Stal D (7658)**

Volgnr.	Code	Type	Aantal	Emissie	Totaal
1	D 3.2.15.4.1	Vleesvarkens	4300	0.38	1634

**Details van Emissie Punt: Stal C (7782)**

Volgnr.	Code	Type	Aantal	Emissie	Totaal
1	A 7	Overig rundvee	40	9.5	380

**Details van Emissie Punt: Stal B1 (7783)**

Volgnr.	Code	Type	Aantal	Emissie	Totaal
1	A 7	Overig rundvee	85	9.5	807.5

**Details van Emissie Punt: Stal B2 (7784)**

Volgnr.	Code	Type	Aantal	Emissie	Totaal
1	A 7	Overig rundvee	35	9.5	332.5



