

Legenda					
symb.	gebouw	omschrijving	aantal	vermogen kW p/st	eenheid
1		voersilo met vijzel	3	0,7	12 ton/st.
2		voersilo	1	-	20 ton/st.
3		opslag water	1	-	40 m3
4		dakventilator (g 630 mm)	20	0,7	-
5		wandventilator (emm. punt), Fancom 3480P	1	0,5	-
6		waterpomp (max. 6 m3/uur)	1	1,4	-
7		HR CV-ketel	1	64	-
PP	BUITEN	pompput/ pompbuis	-	-	-
Z/P		poederblusser	5	-	6 kg/st.
11		hogedrukreiniger	1	5	-
12		tractor (diesel)	1	65	-
13		compressor (electrisch)	1	3	-
14		lasapparaat (electrisch)	1	1,3	-
15		kolomboormachine (electrisch)	1	2,5	-
16		diverse handgereedschappen	1	7	-
17		noodstroomaggregaat	1	75	-
18		kadaverkoeling (R 134a, 1,5 kg)	1	1,5	-
19		kadaverplaats	1	-	-
20		klke t.b.v. restafval	1	-	240 ltr.
21		reinigingsmiddelen in kast	1	-	60 ltr./kg.
22		medicijnen in kast	1	-	15 ltr./kg.
23		bestrijdingsmiddelen in kast	1	-	25 ltr./kg.
24		opslag 100 st. zakken zaagsel	1	-	2500 kg.
25		klimaatcomputer	1	0,2	-
26		mestpomp	1	10	-
27		vot smeerolie in lekbak	1	-	60 ltr.
28		opslag zaagsel(40 zakken a 25 kg.)	1	-	1000 kg.

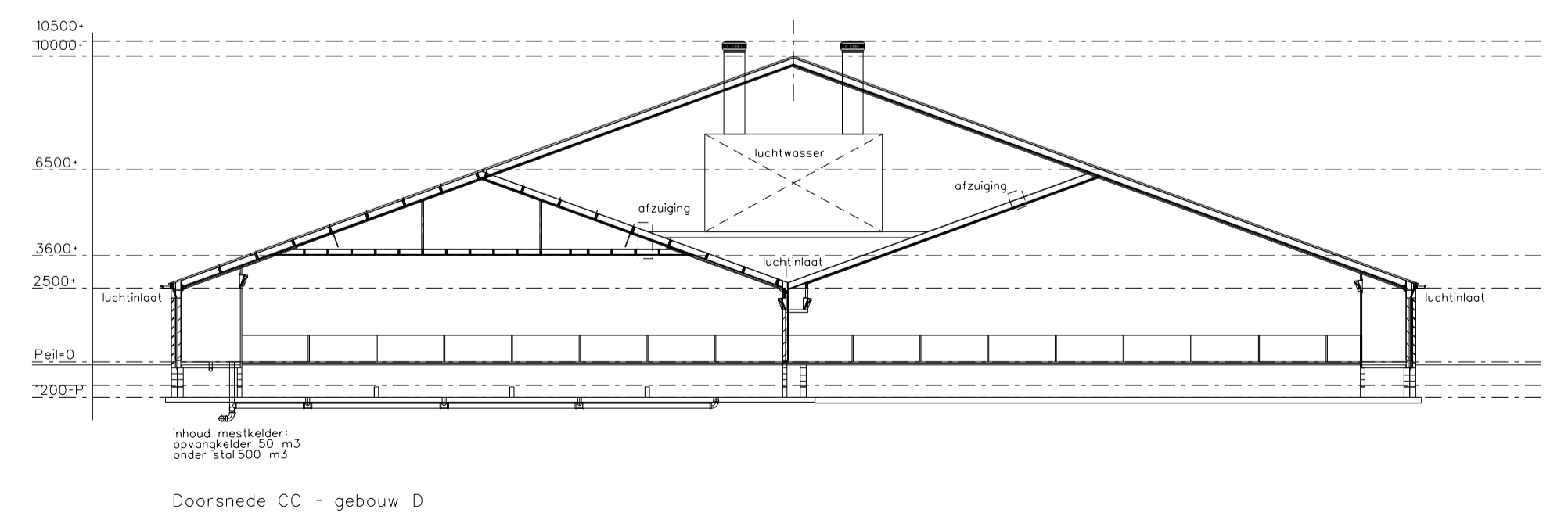
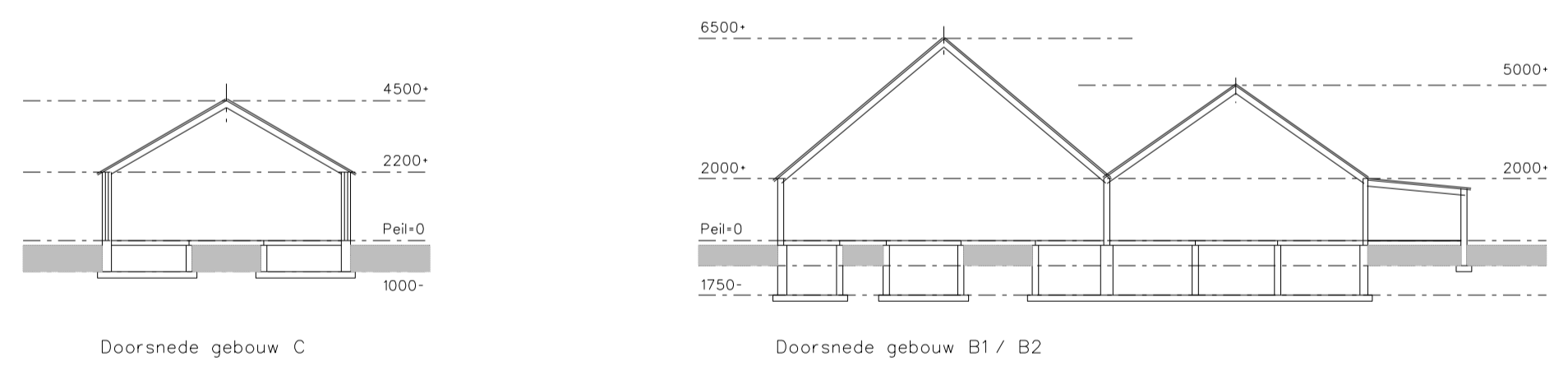

Renvooi coördinaten gebouwen			
nr	gebouw	X- coördinaat	Y- coördinaat
1	stal D	238.277	447.828
2	stal C	238.323	447.769
3	stal B1	238.341	477.761
4	stal B2	238.349	447.762

- Renvooi aan- en afvoerbewegingen**
- ✕ A-01 aan-/afvoer vleesvarkens/rundvee
 - ✕ A-02 toelevering veevoer
 - A-03 afvoer mest

- Renvooi gebouwen**
- A bedrijfswoning, nr. 3
 - B1 stal: 85 st. ov. rundvee A 7/ garage/ werktuigenberging
 - B2 stal: 35 st. ov. rundvee A 7/ hygiënisluis/ opslag/berging
 - C stal: 40 st. ov. rundvee A 7/ werkplaats
 - D stal: 4.300 st. vleesvarkens D 3.2.15.4.1 (BWL 2009.12, hokopp. max. 0,8 m2/dier)

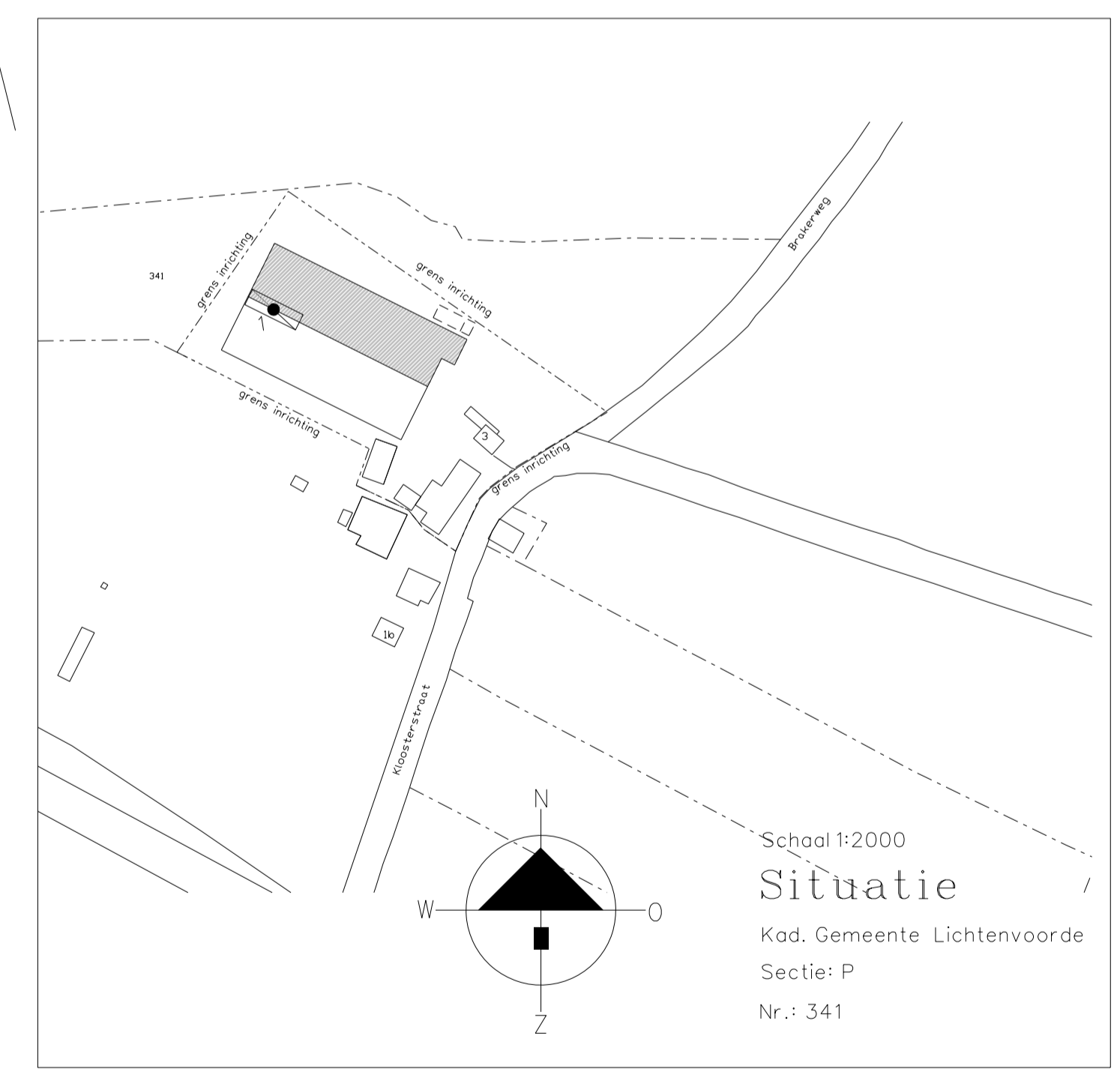

VAN WESTREENEN

<p>PROJECT: Uitbreiding van een vleesvarkensstal</p> <p>OPDRACHTGEVER: P.A.M. Weenink Kloosterstraat 3 7137 MZ LIEVELDE</p> <p>LOCATIE: Kloosterstraat 3 te Lievelede</p> <p>ONDERDEEL: milieutekening/bedrijfsverzicht maten voor de uitvoering in het werk controleren</p>	<p>SCHAAL: 1:200</p> <p>GETEKEND: RTP</p> <p>FORMAAT: A0</p> <p>DATUM: 16/01/2013</p> <p>WIJZIGING: 01/04/2014</p> <p>PROJECTNUMMER: WM-WEENIN1 Blad 1 van 1</p>
--	--

Van Westreenen Adviseurs
 Anthonie Fokkerstraat 1a
 3772 MP Barneveld
 T: (0342) 47 42 55
 F: (0342) 47 42 81
 E: info@vanwestreenen.nl

Vanonveldweg 65d
 7131 JA Lichtenvoorde
 T: (0544) 37 97 37
 F: (0544) 37 83 64
 E: info@vanwestreenen.nl