

Dwarsprofiel B-B, GOW 80km/h met parallelweg

Schaal 1:200

Dwarsprofiel C-C, GOW 80km/h met parallelweg

Schaal 1:200

Legenda			
	Bestaande situatie		Te verwijderen doorsteek
	Hectometring		Te verwijderen illegale doorsteek
	Randverharding met grasbeton		Te kappen boom fgv ontwerp
	Asfalt rijbaan/fietspad		Te kappen boom fgv obstakelvrijezone (4,5m)
	Verhoogde (midden)geleider		Bestaande boom
	Nieuwe watergang		Projectgrens
	Gemeentegrens		Haag
	Kadastergrens		Bestaande wandelroute
	Projectgrens		Nieuwe wandelroute
	Haag		Goot met RWS banden
	Bestaande wandelroute		Verwijderen asfalt
	Nieuwe wandelroute		Bestaande te behouden dike
	Goot met RWS banden		Nieuwe dike
	Verwijderen asfalt		Lichtmast
			Geleiderail met terminal

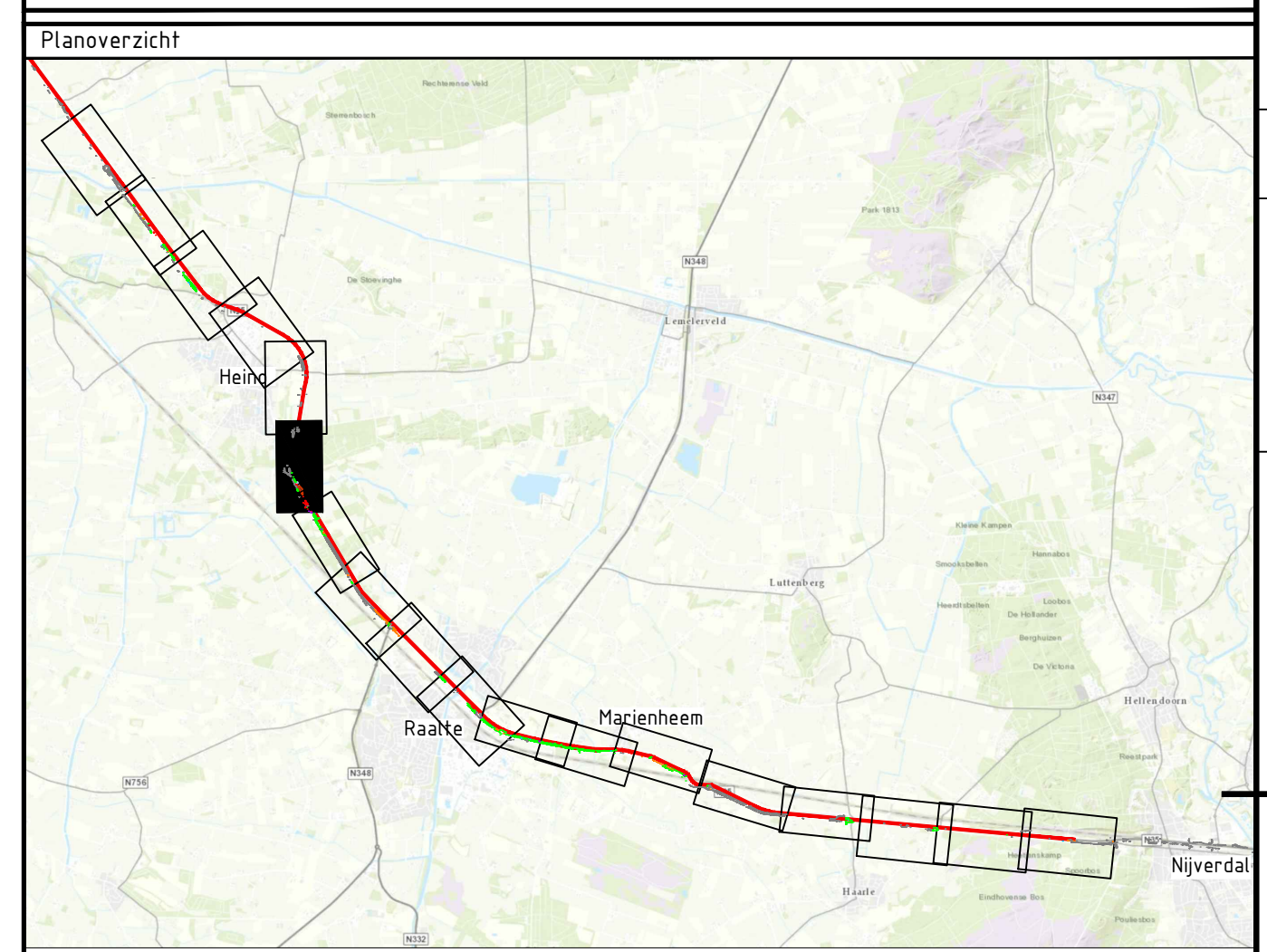

Versie M	Omschrijving: Aanpassing waterhuishouding rondom manege 't Reetear en waterberging	Datum: 02-08-2021	Get.: N. Vaarhorst	Con.: R. de Jong	Vrij.: L. Weerkamp
Versie L	Omschrijving: Aanpassing waterhuishouding rondom waterberging	Datum: 24-06-2021	Get.: N. Vaarhorst	Con.: R. de Jong	Vrij.: L. Weerkamp

Opdrachtgever

Rijkswaterstaat
Ministerie van Infrastructuur en Milieu

Contact: _____

Advies- en Ingenieursorganisatie

Aveco de Bondt
ingenieursbedrijf

Contact: _____

Project

Planuitwerking N35 Wijthmen-Nijverdal

Projectnummer : D03071.000259
Fase : VoorOntwerp 1.3

Contact: L. Weerkamp

Onderwerp : **Ontwerp M5V4 t/m M10V4**
Deeltraject Heino - Raalte
Metring 15.5 t/m 16.8 tbv waterhuishouding

Objectnummer : _____ Objectnaam : _____

Schaal : 1:2500 Bladformaat : A2.1 Status : Definitief
Contractnummer : _____ Bladnummer : 1 van 3

Tekeningnummer: **N35WN-VO-WE-S.04-WHH-005-P-001** Versie: **M**

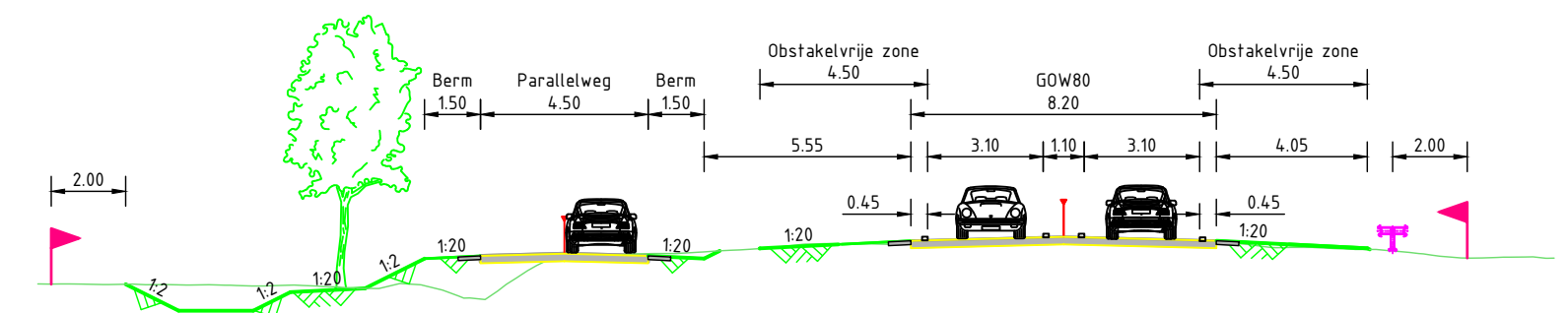

Dwarsprofiel A-A, GOW 80km/h met parallelweg

Schaal 1:200

Legenda waterhuishouding	
	Bestaande te behouden dike
	Te vervallen dike / sloot profiel doortrekken
	Nieuwe dike
	Slokop op 0,10 m - bovenkant sloot/wadi. Wadi 0.40 m diep.
	Te behouden watergang (met talud aangegeven)
	Te behouden watergang
	Te dempen watergang
	Nieuwe watergang

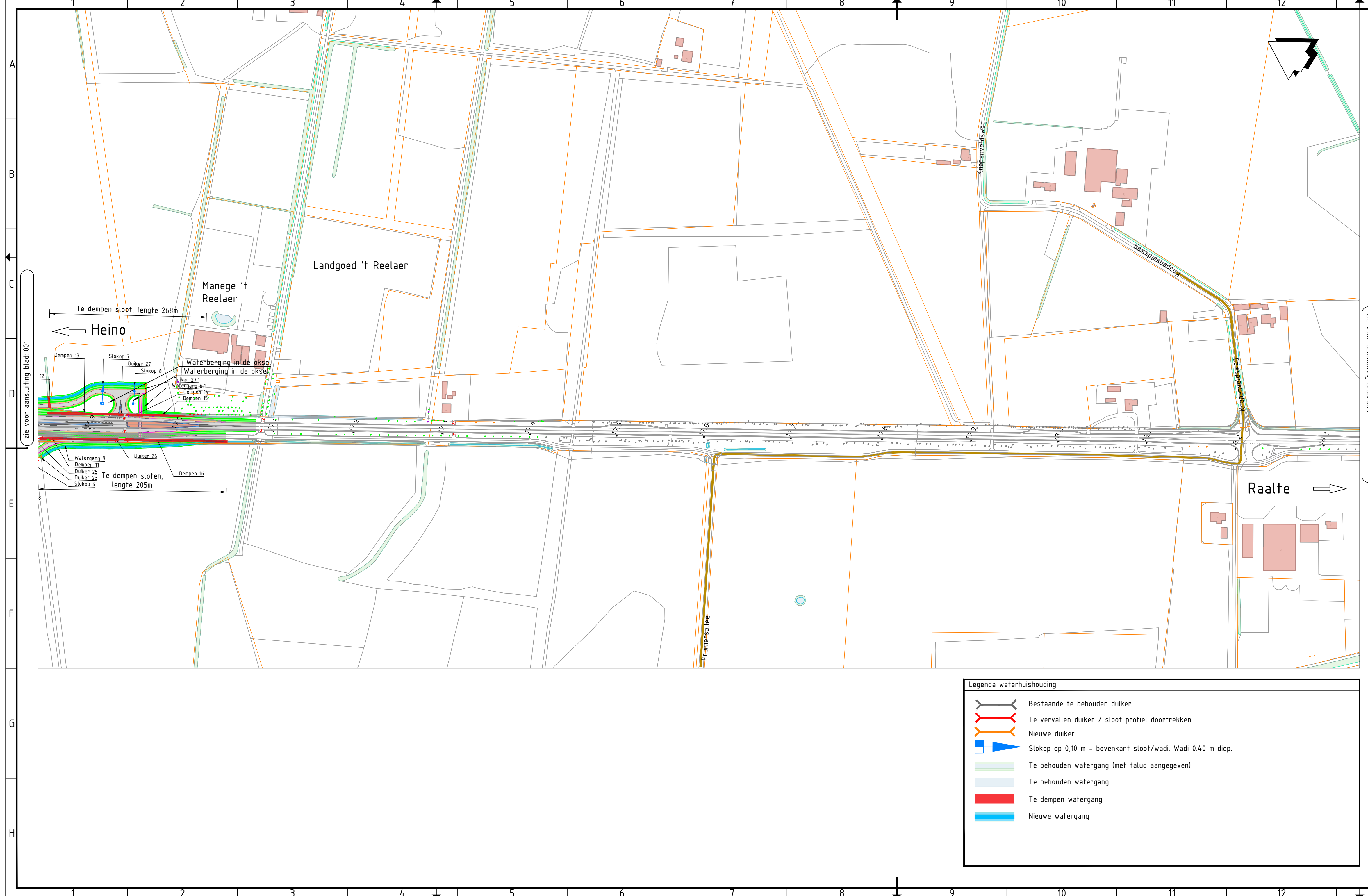

Legenda			
	Bestaande situatie		Te verwijderen doorsteek
	Hectometring		Te verwijderen illegale doorsteek
	Randverharding met grasbeton		Te kappen boom tgv ontwerp
	Asfalt rijbaan/fietspad		Te kappen boom tgv obstakelvrijezone (4,5m)
	Verhoogde (midden)geleider		Bestaande boom
	Nieuwe watergang		Te kappen boom (kwaliteit)
	Gemeentegrens		Reeds gekapte boom
	Kadastergrens		Bestaande te behouden duiker
	Projectgrens		Nieuwe duiker
	Haag		Lichtmast
	Bestaande wandelroute		Geleiderail met terminal
	Nieuwe wandelroute		
	Goot met RWS banden		
	Verwijderen asfalt		

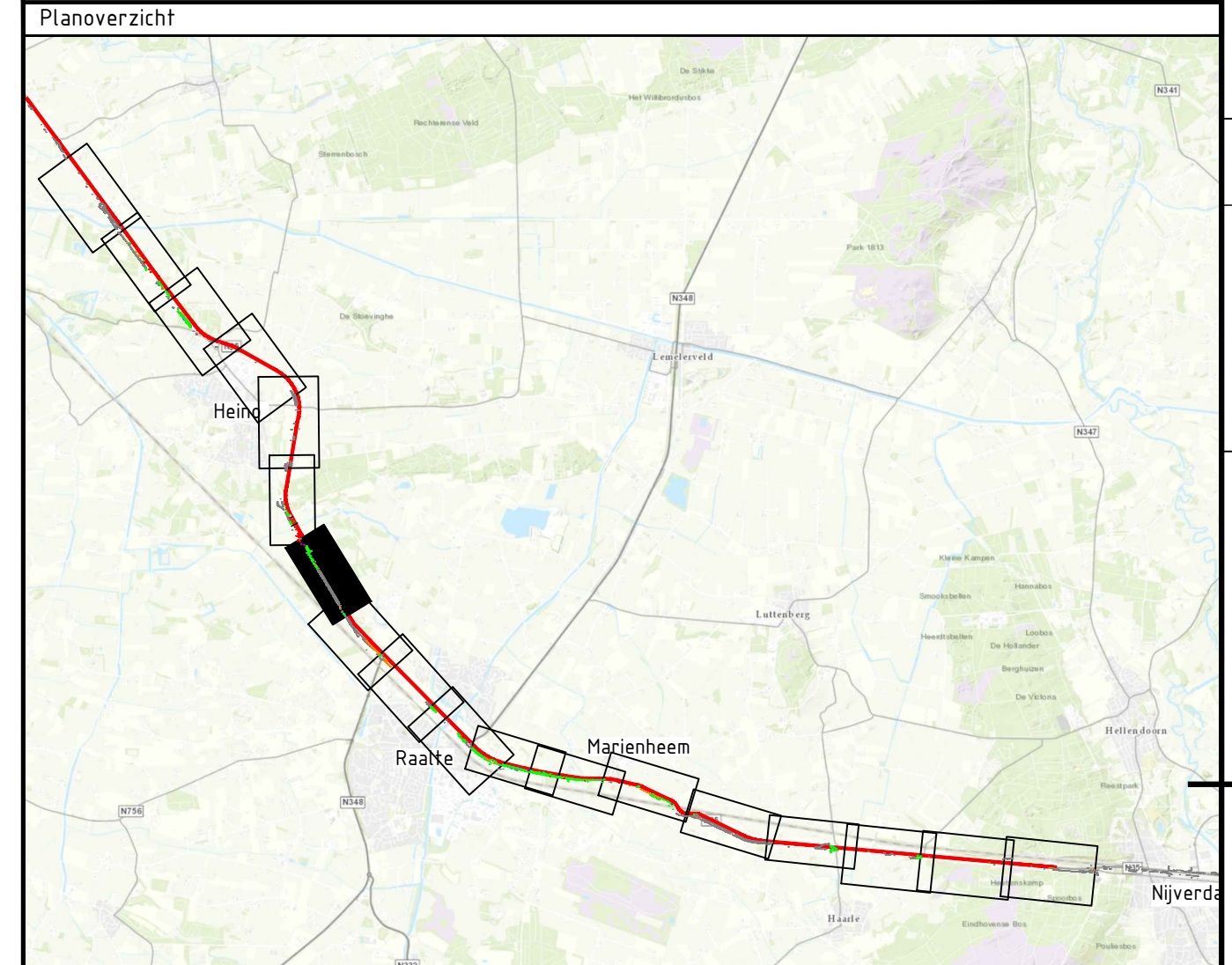

Versie M	Omschrijving: Aanpassing waterhuishouding rondom manege 't Reelaer en waterberging	Datum: 02-08-2021	Get.: N. Vaarhorst	Con.: R. de Jong	Vrij.: L. Weerkamp
Versie L	Omschrijving: Aanpassing waterhuishouding rondom waterberging	Datum: 24-06-2021	Get.: N. Vaarhorst	Con.: R. de Jong	Vrij.: L. Weerkamp

Opdrachtgever Contact

Rijkswaterstaat
Ministerie van Infrastructuur en Milieu

Advies- en Ingenieursorganisatie

Aveco de Bondt
ingenieursbedrijf

Project Contact

Planuitwerking N35 Wijthmen-Nijverdal
 Projectnummer : D03071.000259
 Fase : VoorOntwerp 1.3

Onderwerp : **Ontwerp M8V4 / M10V4**
Deeltraject Heino - Raalte
Metrering 16.80 t/m 18.3 tbv waterhuishouding

Objectnummer :	Objectnaam :	Status :
Schaal : 1:2500	Bladformaat: A2.1	Definitief
Contractnummer:	Bladnummer: 2 van 3	

Tekeningnummer: **N35WN-VO-WE-S.04-WHH-005-P-002** Versie: M

Legenda waterhuishouding	
	Bestaande te behouden duiker
	Te vervallen duiker / sloot profiel doortrekken
	Nieuwe duiker
	Slokop op 0,10 m - bovenkant sloot/wadi. Wadi 0,40 m diep.
	Te behouden watergang (met talud aangegeven)
	Te behouden watergang
	Te dempen watergang
	Nieuwe watergang

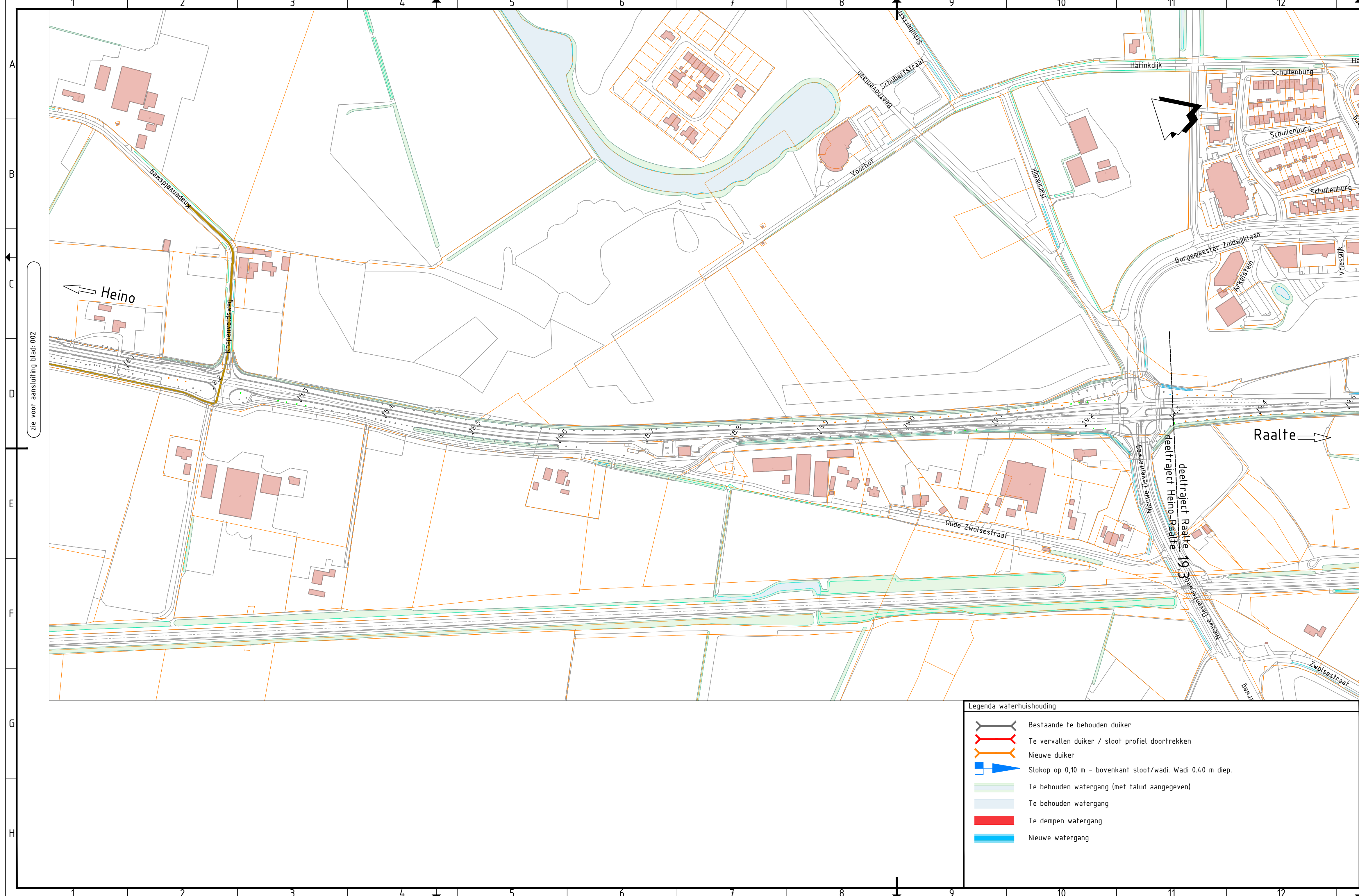

Legenda			
	Bestaande situatie		Te verwijderen doorsteek
	Hectometrering		Te verwijderen illegale doorsteek
	Randverharding met grasbeton		Te kappen boom tgv ontwerp
	Asfalt rijbaan/fietspad		Te kappen boom tgv obstakelvrijzone (4,5m)
	Verhoogde (midden)geleider		Bestaande boom
	Nieuwe watergang		Te kappen boom (kwaliteit)
	Gemeentegrens		Reeds gekapte boom
	Kadastergrens		Bestaande te behouden duiker
	Projectgrens		Nieuwe duiker
	Haag		Goot met RWS banden
	Bestaande wandelroute		Verwijderen asfalt
	Nieuwe wandelroute		Lichtmast
	Geleiderail met terminal		

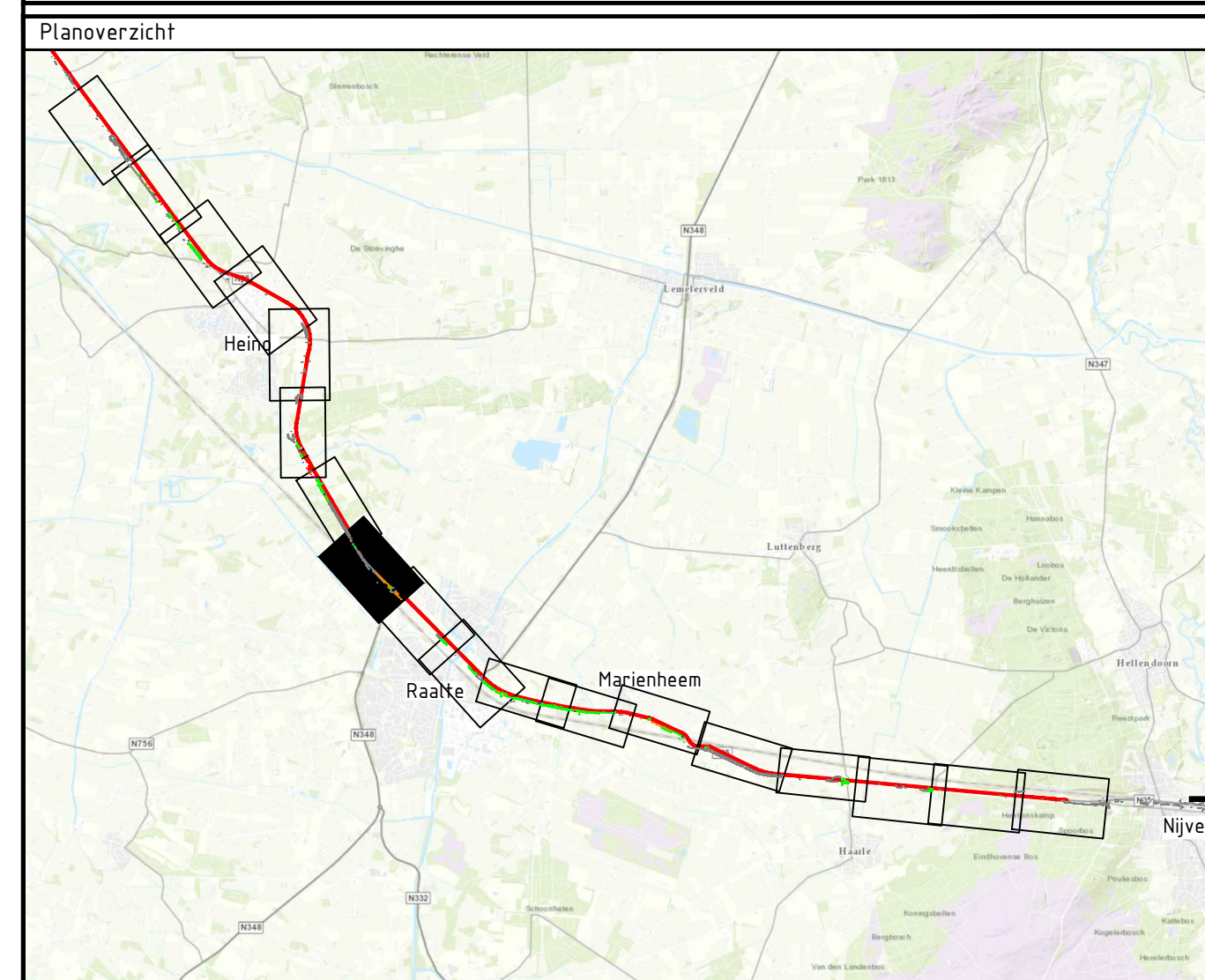

Versie M	Omschrijving: Aanpassing waterhuishouding rondom manege 't Reeter en waterberging	Datum: 02-08-2021	Get.: N. Vaarhorst	Con.: R. de Jong	Vrij.: L. Weerkamp
Versie L	Omschrijving: Aanpassing waterhuishouding rondom waterberging	Datum: 24-06-2021	Get.: N. Vaarhorst	Con.: R. de Jong	Vrij.: L. Weerkamp

Opdrachtgever Contact

Rijkswaterstaat
Ministerie van Infrastructuur en Milieu

Advies- en Ingenieursorganisatie

Aveco de Bondt
ingenieursbedrijf

Project Contact

Planuitwerking N35 Wijthmen-Nijverdal
 Projectnummer : D03071.000259
 Fase : VoorOntwerp 1.3

Onderwerp : **Ontwerp**
Deelttraject Heino - Raalte
Metrering 18.3 t/m 19.3 tbv waterhuishouding

Objectnummer :	Objectnaam :	Status : Definitief
Schaal : 1:2500	Bladformaat : A2.1	
Contractnummer :	Bladnummer : 3 van 3	

Tekeningnummer: **N35WN-VO-WE-S.04-WHH-005-P-003** Versie: M

Legenda waterhuishouding	
	Bestaande te behouden duiker
	Te vervallen duiker / sloot profiel doortrekken
	Nieuwe duiker
	Slokop op 0,10 m - bovenkant sloot/wadi. Wadi 0,40 m diep.
	Te behouden watergang (met talud aangegeven)
	Te behouden watergang
	Te dempen watergang
	Nieuwe watergang