



Gemeente Assen

Assen Slim Bereikbaar

Oktober 2016

Via deze nieuwsbrief informeren wij u iedere maand over de werkzaamheden in Assen. Ook vertellen wij u meer over acties en regelingen die bijdragen aan de bereikbaarheid van de stad.



Werk aan de stad in oktober



Op deze kaart ziet u waar in oktober gewerkt wordt in de stad.

Uiteraard proberen we de overlast zoveel mogelijk te beperken. Omleningen en stremmingen worden ter plekke aangegeven en gepubliceerd in onder meer Berichten van de Brink en op de website van de FlorijnAs. Ook kunt u Assen Slim Bereikbaar volgen op facebook en twitter.

U kunt dit kaartje downloaden op slimbereikbaar.assen.nl

Dit is een uitgave van de gemeente Assen. Wilt u deze nieuwsbrief graag via mail ontvangen? Meld u dan aan via slimbereikbaar.assen.nl/nieuwsbrieven. Aan deze uitgave kunnen geen rechten worden ontleend.



Assen Slim Bereikbaar

Stationsgebied

ProRail is begonnen met de aanbesteding van het stationsgebouw. Naar verwachting start de aannemer in het voorjaar van 2017 met de bouw van het nieuwe station. Het technische ontwerp van het station is nu helemaal klaar. Dit heeft een prachtig filmpje van het nieuwe station opgeleverd. U kunt dit bekijken via www.florijnas.com/algemeen/impressie-nieuw-station

Sporen in Assen

Met onder meer het verwijderen van de oude sporen 4 en 5 op 24 en 25 september is aannemersbedrijf Strukton in opdracht van ProRail begonnen met de voorbereidingen voor 'Sporen in Assen'. Binnen dit project gaat ProRail aan de slag met de sporen, wissels en perrons in Assen. Ook het bouwen en plaatsen van de perrontunnel maakt hier deel van uit.



Extra beveiliging tijdelijk station

De afgelopen week zijn camera's opgehangen bij het tijdelijke station. Aanleiding voor deze extra beveiligingsmaatregelen is de diefstal van fietsen uit de fietsenstalling. Naast camerabewaking worden ook andere veiligheidsmaatregelen genomen. Zo wordt het hek om de fietsenstalling verhoogd en wordt de draaideur aangepast.



Overcingeltunnel: het dak erop

Misschien heeft u het al opgemerkt: een van de twee grote groene kranen op het bouwterrein van de autotunnel is verdwenen. Half oktober verdwijnt ook de tweede. De kranen zijn dan niet meer nodig, omdat de wanden van het noordelijke deel van de tunnel klaar zijn. De komende maanden legt BAM Infra eerst het dak op de wanden. Pas daarna wordt de tunnel gegraven. De fietsenkelder is al wel uitgegraven. Hier kunt u de diepwanden al zien. Sinds deze week werkt BAM Infra ook aan de vloer met de kolommen en het dek van de fietsenkelder. Op dit dek verrijst vanaf voorjaar 2017 het nieuwe station.

Presentaties informatieavond

In september zijn er informatieavonden over het station geweest. De presentaties van deze avonden vindt u op www.assen.nl/informatie-stationsgebied



Assen Slim Bereikbaar

Stadsboulevard

Stremming Roldertunnel op 18 oktober

Op dinsdag 18 oktober worden drie nieuwe auto- en fietsdekken geplaatst op de Roldertunnel. De dekken bestaan in totaal uit 17 liggers (draagbalken) die gedurende 24 uur worden aangevoerd en ingehesen. In verband met hijswerkzaamheden is de Roldertunnel van 18 oktober, 6.00 uur tot 19 oktober, 6.00 uur afgesloten voor het gemotoriseerde verkeer. Dit verkeer wordt omgeleid via Europaweg Oost, Fokkerstraat en Industrieweg. Volgt u hiervoor de gele borden. Fietsers en voetgangers kunnen wel langs het werk, maar tijdens het hijsen zelf is er een wachttijd van ongeveer een kwartier. Wilt u niet wachten, dan kunt u het beste via de Spoorstraat fietsen.



Ook de vernieuwing van de kruising Dr. A.F. Philipsweg en Abel Tasmanplein ligt op stoom. De nieuwe kruising wordt nu echt zichtbaar. Aannemer Van Gelder werkt nu aan de aansluiting met de Dr. A. F. Philipsweg en de parallelweg. Het verkeer kan langs het werk doorrijden. Let op de borden.

Werkzaamheden Beilerstraat en Port Natalweg

De asfalteringswerkzaamheden op de Beilerstraat zijn in volle gang. Tot half oktober is dat op het gedeelte tussen de Europaweg-Zuid en het verzorgingstehuis Interzorg Nieuw Graswijk. Het autoverkeer wordt omgeleid via de Port Natalweg – Europaweg Zuid. Langzaam verkeer en het bestemmingsverkeer kan gebruik blijven maken van de fietspaden en de parallelweg. Vanaf 24 oktober volgt het weggedeelte tussen Interzorg Nieuw Graswijk en de Sparrenlaan. Bewoners kunnen dan weer gebruik maken van de kruising bij de Europaweg Zuid. Het doorgaande verkeer richting centrum wordt omgeleid via de route Europaweg-Zuid - Port Natalweg.

Op de Port Natalweg zijn de snelheidsremmers (de bollen in de weg) inmiddels afgevlakt. Verder worden grasstenen aangebracht om de berm te verstevigen. Het verkeer wordt langs het werk omgeleid met gele borden.

De werkzaamheden op de Beilerstraat en Port Natalweg zijn nodig omdat beide wegen in 2017 deel uit gaan maken van de omleidingsroute tijdens de aanleg van de Stadsboulevard Zuid en het zuidelijke deel van de autotunnel.



Assen Slim Bereikbaar

Omleiding Cityline

Tussen 12 september en 30 oktober rijdt Cityline 8 niet over de Beilerstraat. De Cityliners rijden dan tijdelijk via de Overcingellaan en Europaweg-Zuid. Voor de dienstregeling kunt u kijken op www.vmn.nl.

Blauwe As

Sluis Havenkade

Aan de Havenkade zijn de eerste contouren van de nieuwe sluis zichtbaar. De gedeelten tussen de damwanden zijn inmiddels droog gelegd. Binnenkort begint de aanleg van de eerste betonnen gedeelten. Het werk heeft geen gevolgen voor het doorgaande verkeer. Wel is er zo nu en dan hinder voor omliggende bedrijven. De aannemer houdt contact met de bedrijven.

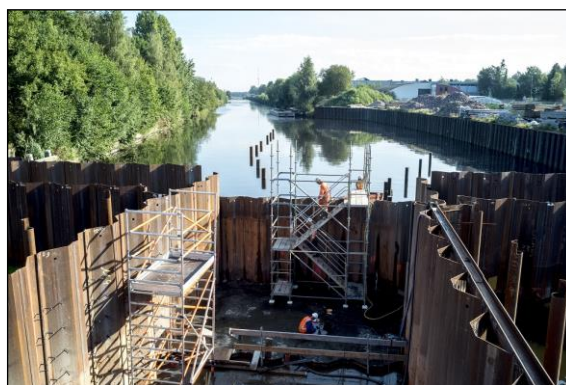

Slim reizen en werken

Welkom nieuwe partners!

In september hebben we vier nieuwe partners van Assen Slim Bereikbaar mogen begroeten: Univé, Animo, Accolade Zorggroep en Interzorg. Daar zijn we erg blij mee! Net als met al onze andere partners gaan we met hen kijken hoe zij hun medewerkers kunnen stimuleren om slimmer te reizen en te werken.



Diana Vos
Univé Noord-Nederland



Reinder Schortinghuis
Animo



Gemeente Assen

Assen Slim Bereikbaar

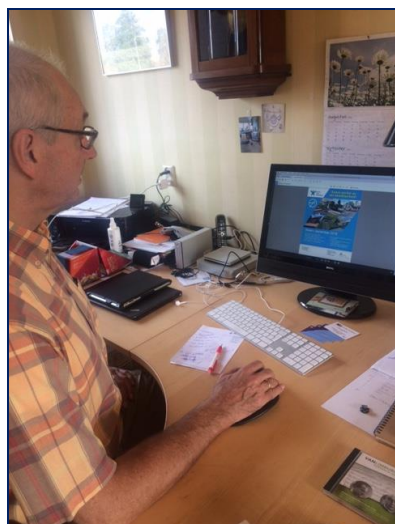

Pleun Eikelboom
Accolade Zorggroep Regio Noord



Astrid de Visser
Interzorg Noord-Nederland

Stap een week op de e-bike!

Stap een week gratis en zonder verplichtingen op de e-bike naar je werk! Ga naar www.stapopenprobeer.nl en reserveer vandaag nog een e-bike!



Win een boeket!

Volg ons op twitter - @assenslim - plaats een 'fiets naar je werk-foto' met hashtag #assenslim en maak kans op een pluktuinbon van Calendula/DaatDrenthe ter waarde van 5 euro!

